



SUPERVISOR

SUPERVISOR DE OS N° 1114 DE DICIEMBRE 4 DE 2014

SUPERVISOR:
ING. RODRIGO SALAMANCA

DIRECCIÓN DEL PROYECTO:
DIRECTOR DEL PROYECTO:
ING. EDGAR FERNANDO CASTIBLANCO

**UNIVERSIDAD MILITAR
NUEVA GRANADA:**
REPRESENTANTE LEGAL:
MG. EDUARDO HERRERA BERBEL
FIRMA:

DIBUJO:
M.R - C.N. - W.O. - D.V.

TÍTULO:
CENTRO LITERARIO

CONTENIDO:
PISOS

OBSERVACIONES:

ESCALA:
1:75

FECHA:
29/05/15

ESTADO DEL PLANO:
ACTUAL

CODIFICACION:
**CAMNUG-DPR-00-ARQ 1
DE 2**
ARCHIVO:
1412 - CENTRO LITERARIO

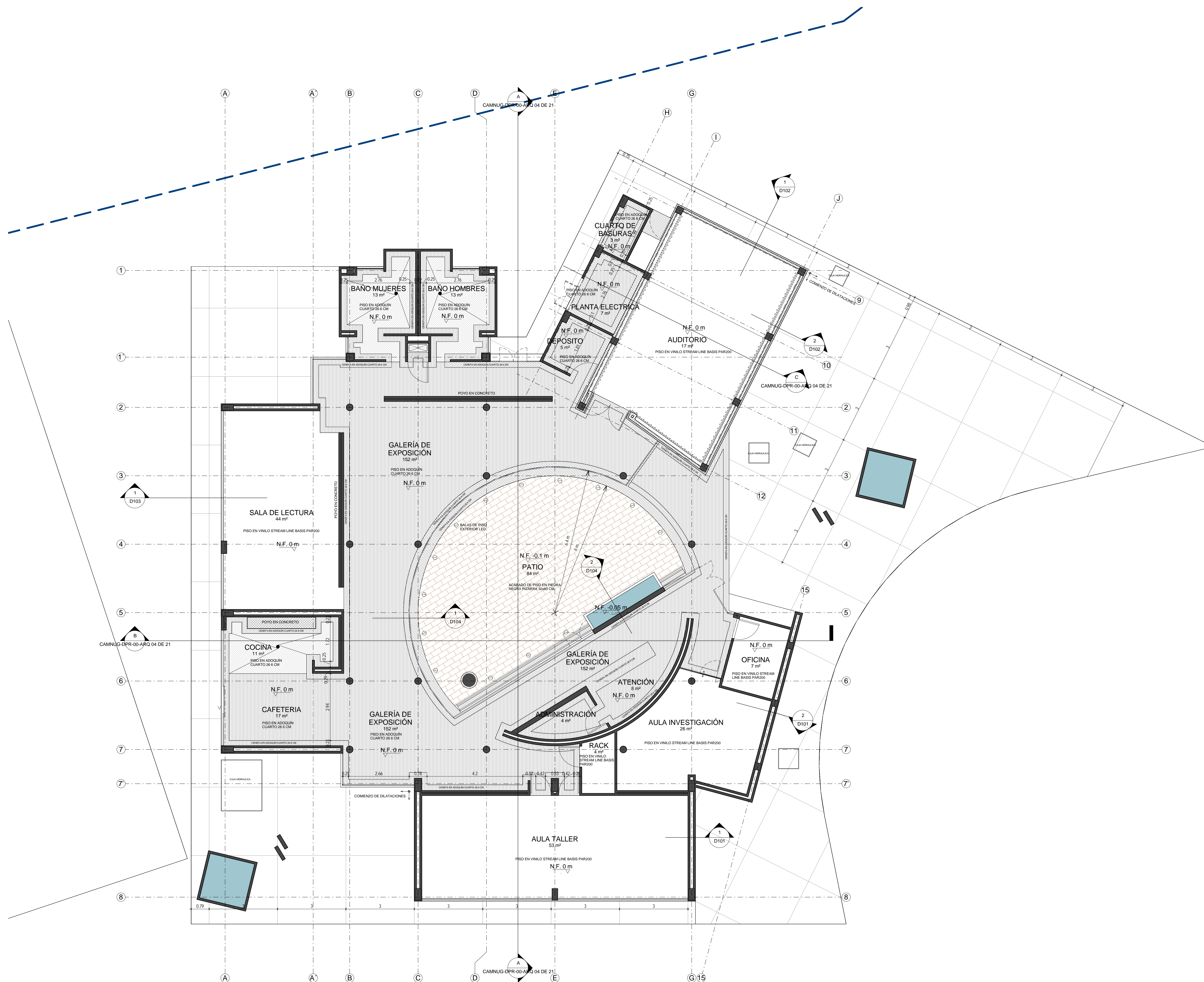

PISOS

Esc: 1:75

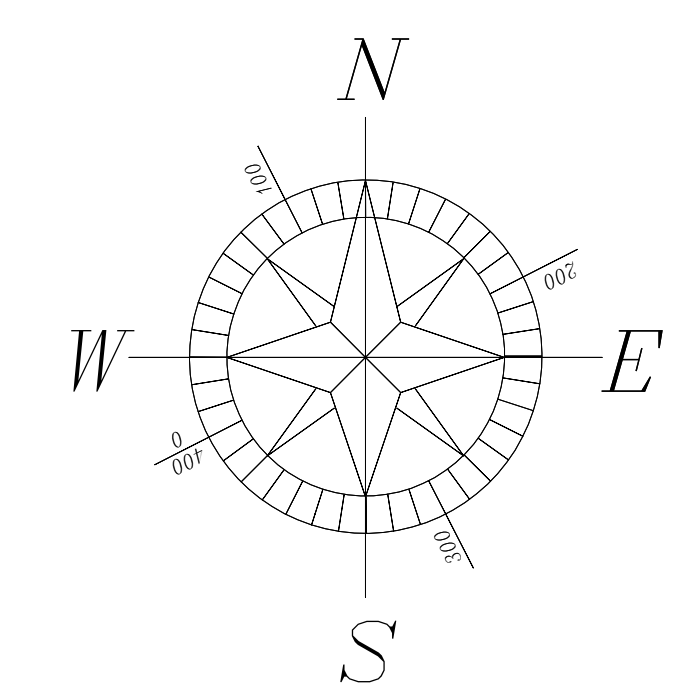
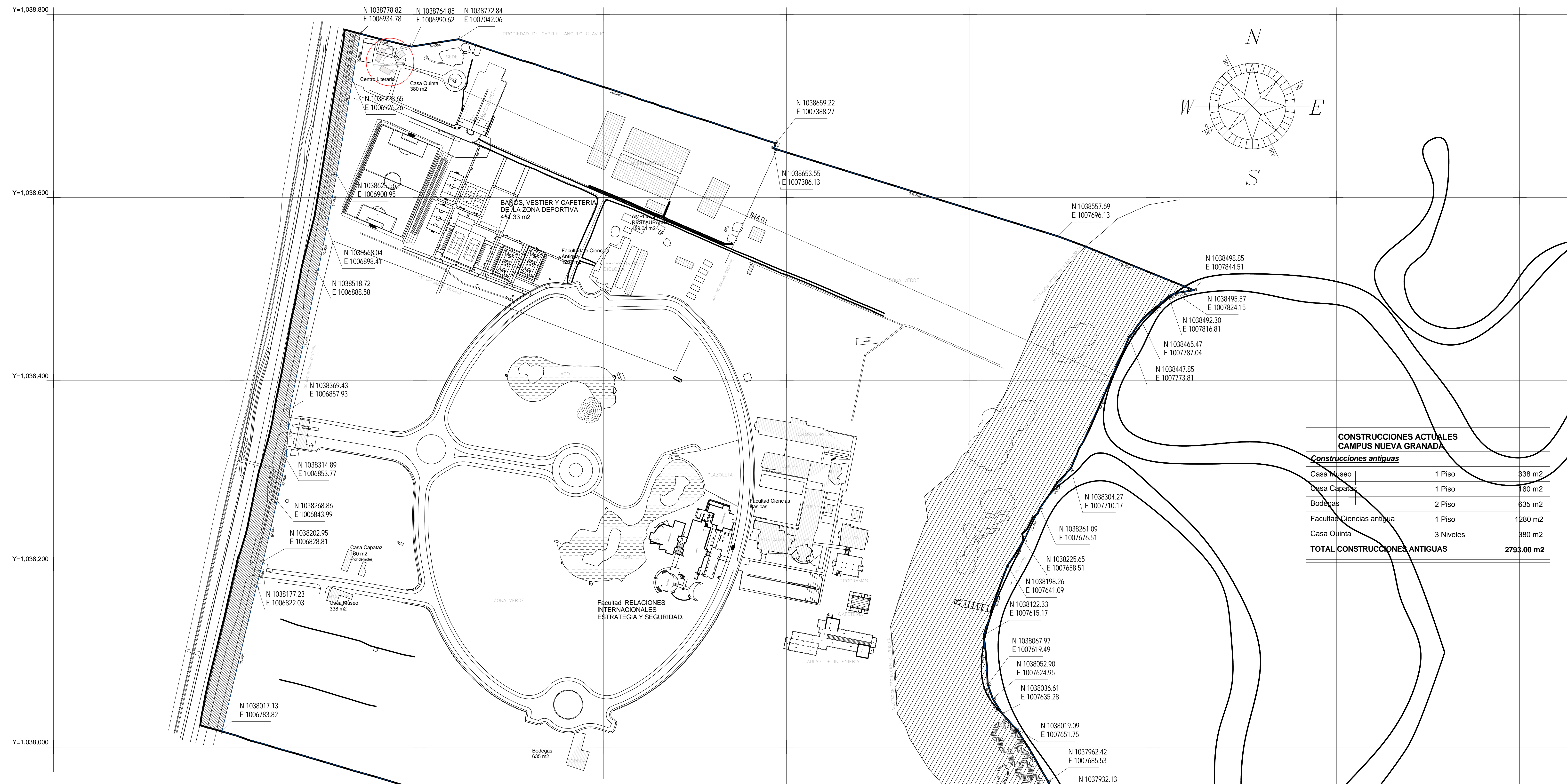

CONSTRUCCIONES ACTUALES CAMPUS NUEVA GRANADA		
Construcciones antiguas		
Casa Museo	1 Piso	338 m ²
Casa Capataz	1 Piso	160 m ²
Bodegas	2 Piso	635 m ²
Facultad Ciencias antigua	1 Piso	1280 m ²
Casa Quinta	3 Niveles	380 m ²
TOTAL CONSTRUCCIONES ANTIGUAS		2793.00 m²

ÁREA TOTAL LOTE	760899.93
ÁREA NETA URBANIZABLE	106055.14

N° LICENCIA	DESCRIPCIÓN	%	ÁREA DE OCUPACIÓN	ÍNDICE DE OCUPACIÓN	%	ÁREA DE CONSTRUCCIÓN	ÍNDICE DE CONSTRUCCIÓN
	PARCELACIÓN					106.055,14	
	Construcciones EXISTENTES		2.793,00	0,003671		2.793,00	0,003671
0620	Ciencias Básicas		3.482,42	0,004577		7.200,15	0,009463
0535	Ampliación Ciencias		4.368,03	0,005741		8.373,22	0,011004
0294	FARIES		3.328,26	0,004374		8.048,41	0,010577
1316	Cafeterías, baños y vestidores		211,93	0,000279		411,33	0,000541
1584	Ampliación Restaurante		429,04	0,000564		429,04	0,000564
0113	ingeniería		2.627,14	0,003453		5.208,53	0,006845
12-0478	Concha Acústica		2.239,90	0,002944		2.298,82	0,003021
12-0479	Centro de Acopio		176,30	0,000232		198,56	0,000261
12-0269	Edifi. Postgrados e Investigación		1.374,52	0,001806		2.841,26	0,003734
13-0183	Programas		842,45	0,001107		2.146,55	0,002821
13-0122	Educación a Distancia FAEDIS		912,11	0,001199		2.615,43	0,003437
14-0056	Archivo, Almacén, Imprenta y Seguridad		3.098,56	0,004072		3.712,84	0,004880
14-0070	Laboratorios Fase 1		2.656,50	0,003491		3.717,58	0,004886
14-0055	Aulas Libres		49,00	0,000064		49,00	0,000064
TOTAL			29.219,21	0,037573		54.515,43	0,065769

CUADRO DE AREAS	
ESPACIO	AREA

ADMINISTRACIÓN	4 m ²
ASEO	1 m ²
ATENCIÓN	8 m ²
AUDITORIO	17 m ²
AULA INVESTIGACIÓN	26 m ²
AULA TALLER	53 m ²
BAÑO HOMBRES	13 m ²
BAÑO MUJERES	13 m ²
CAFETERIA	17 m ²
COCINA	11 m ²
CUARTO DE BASURAS	3 m ²
CUARTO DE BOMBAS	22 m ²
DEPOSITO	5 m ²
GALERIA DE EXPOSICIÓN	152 m ²
OFICINA	7 m ²
PATIO	84 m ²
PLANTA ELECTRICA	7 m ²
RACK	4 m ²
SALA DE LECTURA	44 m ²
TANQUE	18 m ²
Grand total: 20	507 m ²

AREA CONSTRUIDA	
NIVEL	AREA

AREA CONSTRUIDA PRIMER PISO	573 m ²
AREA CONSTRUIDA TANQUE	46 m ²
Grand total: 2	619 m ²



FICHA CATASTRAL
MATRICULA INMOBILIARIA: 176-578

OMAR VACA ARQUITECTOS:
ORDEN DE SERVICIO N° 1114 DE DICIEMBRE 4 DE 2014
DISEÑOS Y ESTUDIOS TÉCNICOS PARA UN SALON DE EVENTOS
ARQ. OMAR EDUARDO VACA
MP2570057854CND
FIRMA:

SUPERVISOR
SUPERVISOR DE OS N° 1114 DE DICIEMBRE 4 DE 2014
FIRMA:
SUPERVISOR:
ING. RODRIGO SALAMANCA
FIRMA:

DIRECCIÓN DEL PROYECTO:
DIRECTOR DEL PROYECTO:
ING. EDGAR FERNANDO CASTIBLANCO
FIRMA:

UNIVERSIDAD MILITAR
NUEVA GRANADA:
REPRESENTANTE LEGAL:
MG. EDUARDO HERRERA BERBEL
FIRMA:

DIBUJO:
M.R - C.N. - W.O. - D.V.

TÍTULO:
CENTRO LITERARIO

CONTENIDO:
PLANTA LOCALIZACIÓN

OBSERVACIONES:

ESCALA:
1:2000
FECHA:
29/05/2015

ESTADO DEL PLANO:
ACTUAL

CODIFICACION:
CAMNUG-DPR-00-ARQ
01 DE 21
ARCHIVO:
1412 - CENTRO LITERARIO

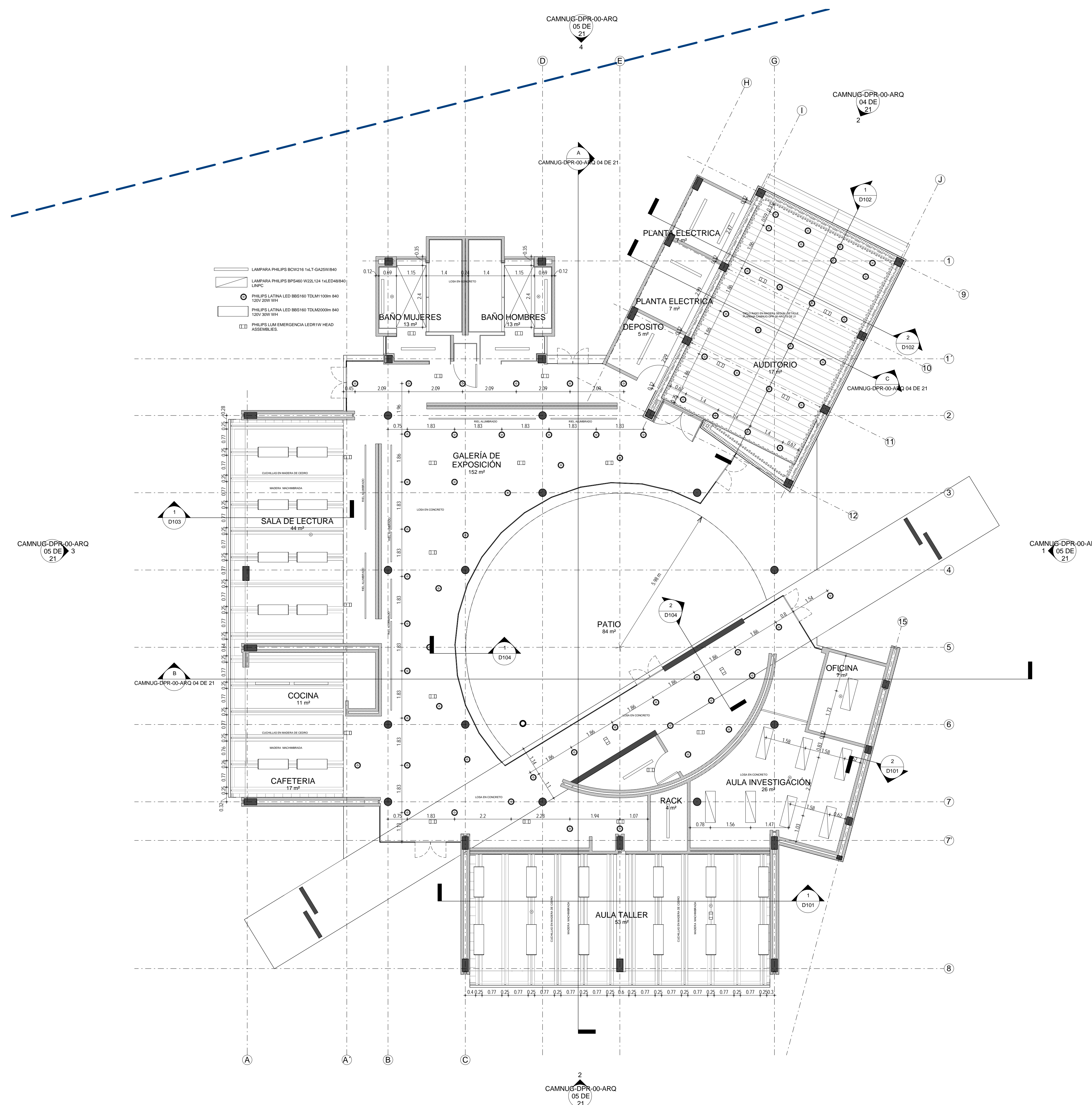

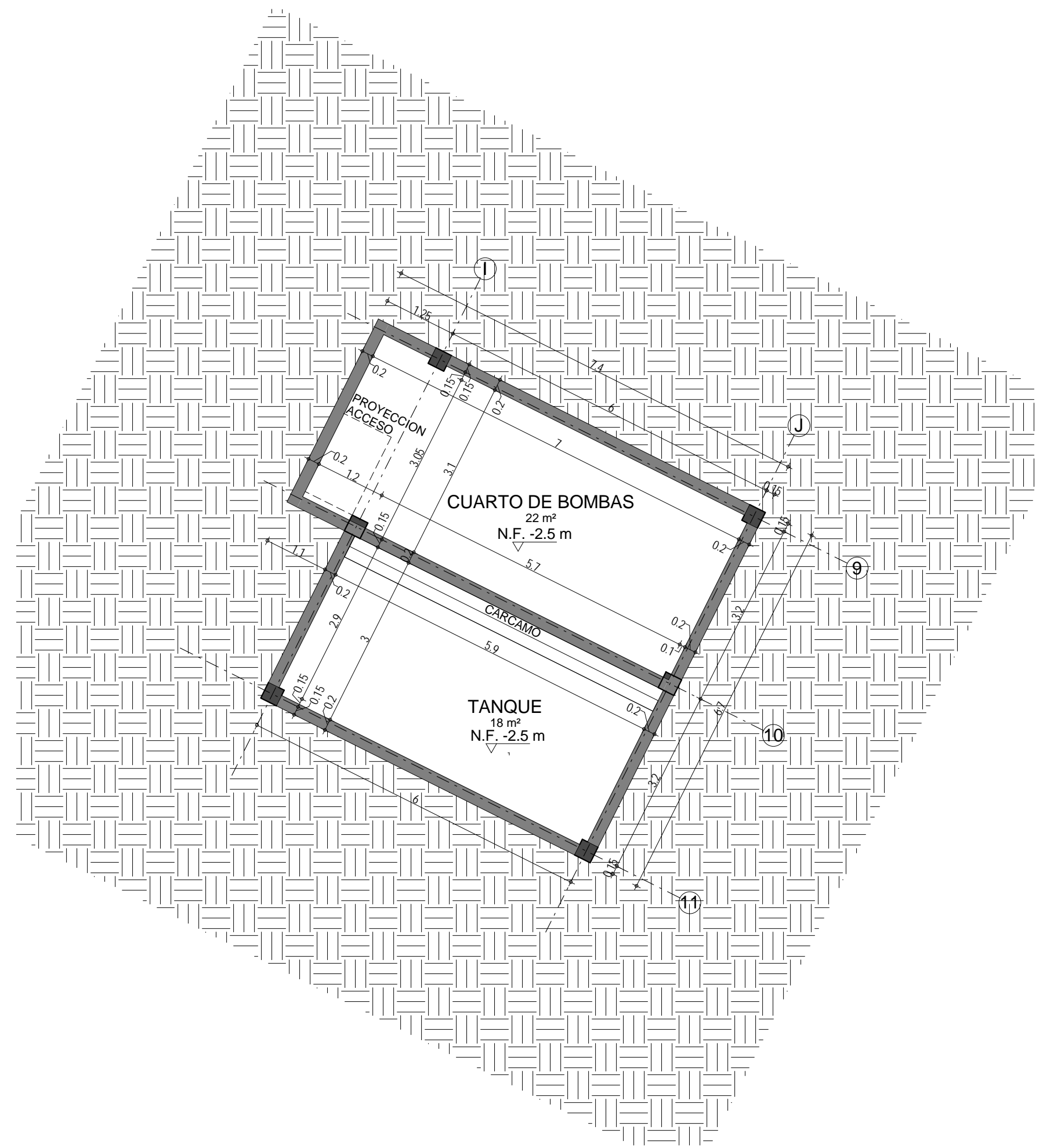
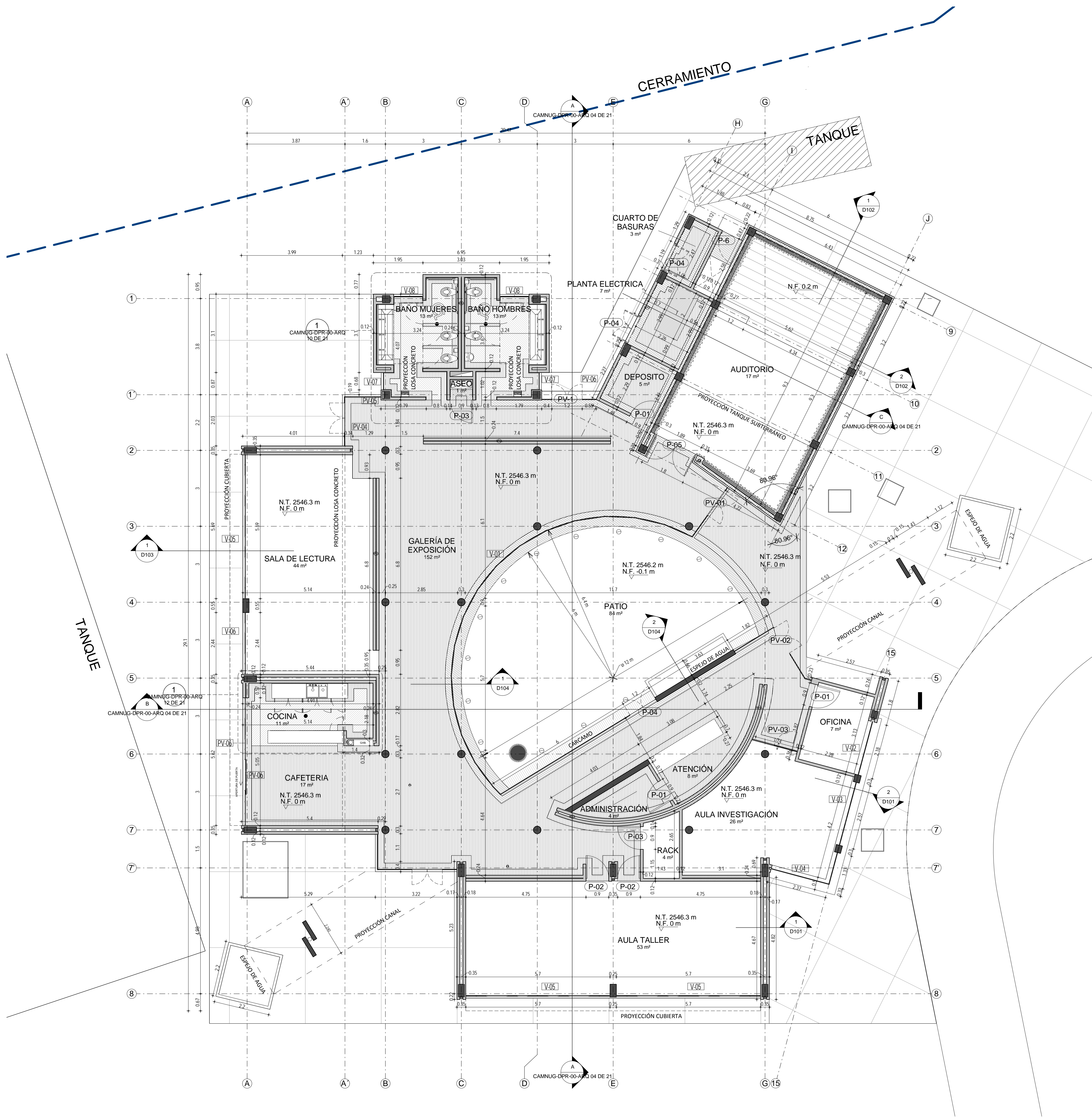

TANQUE
Esc: 1:75

PLANTA PISO 1
Esc: 1:75

FICHA CATASTRAL
MATRICULA INMOBILIARIA: 176-578

OMAR VACA ARQUITECTOS:
ORDEN DE SERVICIO N° 1114 DE DICIEMBRE 4 DE 2014
DISEÑOS Y ESTUDIOS TÉCNICOS PARA UN SALON DE EVENTOS
ARQ. OMAR EDUARDO VACA
MP2570057854CND
FIRMA:

SUPERVISOR
SUPERVISOR DE OS N° 1114 DE DICIEMBRE 4 DE 2014
SUPERVISOR:
ING. RODRIGO SALAMANCA
FIRMA:

DIRECCIÓN DEL PROYECTO:
DIRECTOR DEL PROYECTO:
ING. EDGAR FERNANDO CASTIBLANCO
FIRMA:

UNIVERSIDAD MILITAR
NUEVA GRANADA:
REPRESENTANTE LEGAL:
MG. EDUARDO HERRERA BERBEL
FIRMA:

DIBUJO:
M.R. - C.N. - W.O. - D.V.

TÍTULO:
CENTRO LITERARIO

CONTENIDO:
PLANTA PISO 1 TANQUE

OBSERVACIONES:

ESCALA: 1:75
FECHA: 29/05/2015

ESTADO DEL PLANO:
ACTUAL

CODIFICACION:
CAMNUG-DPR-00-ARQ
02 DE 21
ARCHIVO: 1412 - CENTRO LITERARIO

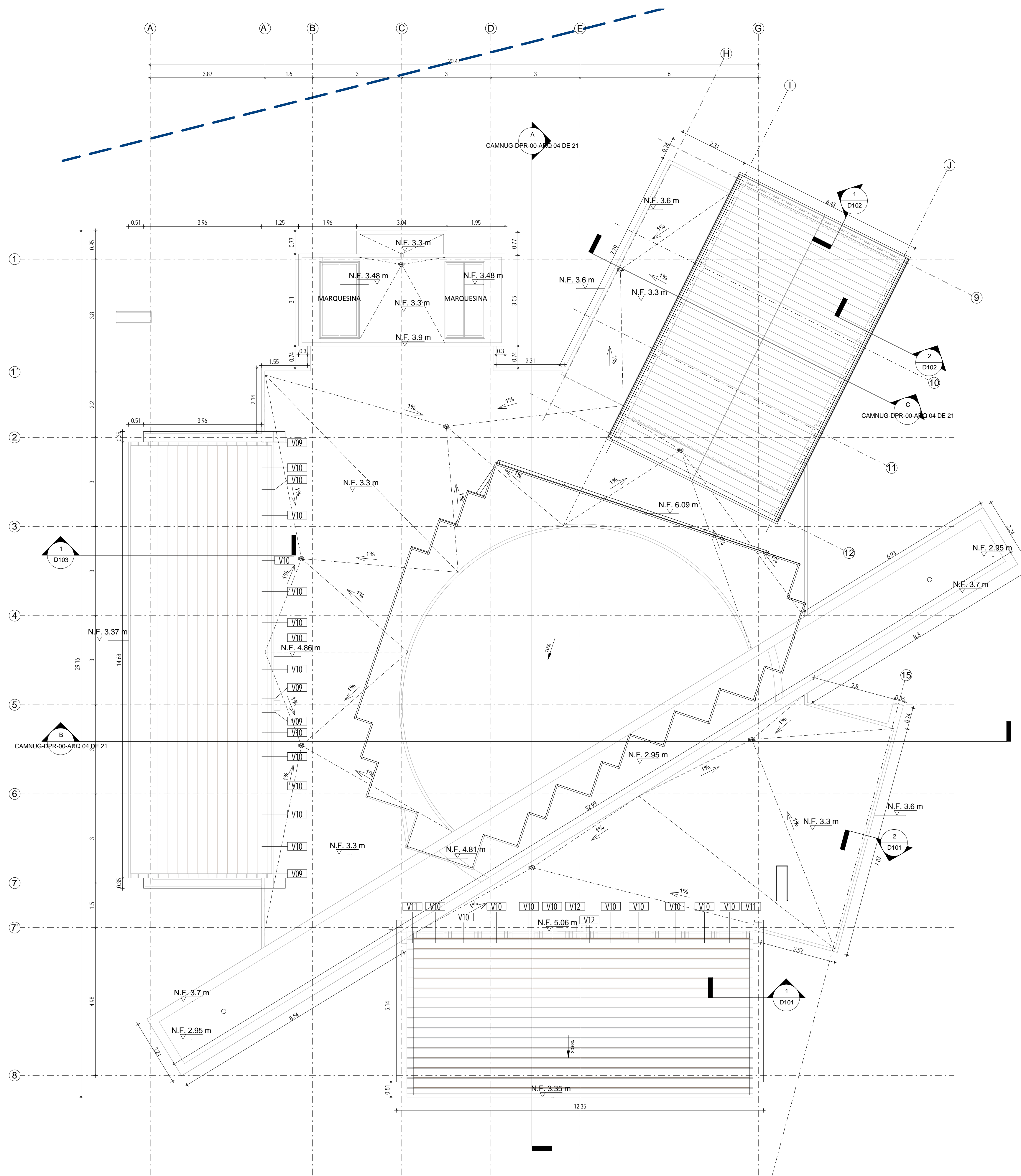

CUBIERTA
Esc: 1:75

FICHA CATASTRAL
MATRÍCULA INMOBILIARIA: 176-578

OMAR VACA ARQUITECTOS:
ORDEN DE SERVICIO N° 1114 DE DICIEMBRE 4 DE 2014
DISEÑOS Y ESTUDIOS TÉCNICOS PARA UN SALÓN DE EVENTOS
ARQ. OMAR EDUARDO VACA
MP2570057854CND
FIRMA: _____

SUPERVISOR
SUPERVISOR DE OS N° 1114 DE DICIEMBRE 4 DE 2014
SUPERVISOR:
ING. RODRIGO SALAMANCA
FIRMA: _____

DIRECCIÓN DEL PROYECTO:
DIRECTOR DEL PROYECTO:
ING. EDGAR FERNANDO CASTIBLANCO
FIRMA: _____

**UNIVERSIDAD MILITAR
NUEVA GRANADA:**
REPRESENTANTE LEGAL:
MG. EDUARDO HERRERA BERBEL
FIRMA: _____

DIBUJÓ:
M.R - C.N. - W.O. - D.V.

TÍTULO:
CENTRO LITERARIO

CONTENIDO:
PLANTA CUBIERTA

OBSERVACIONES:

ESCALA: 1:75
FECHA: 29/05/2015

ESTADO DEL PLANO:
ACTUAL

CODIFICACION:
**CAMNUG-DPR-00-ARQ
03 DE 21**
ARCHIVO: 1412 - CENTRO LITERARIO

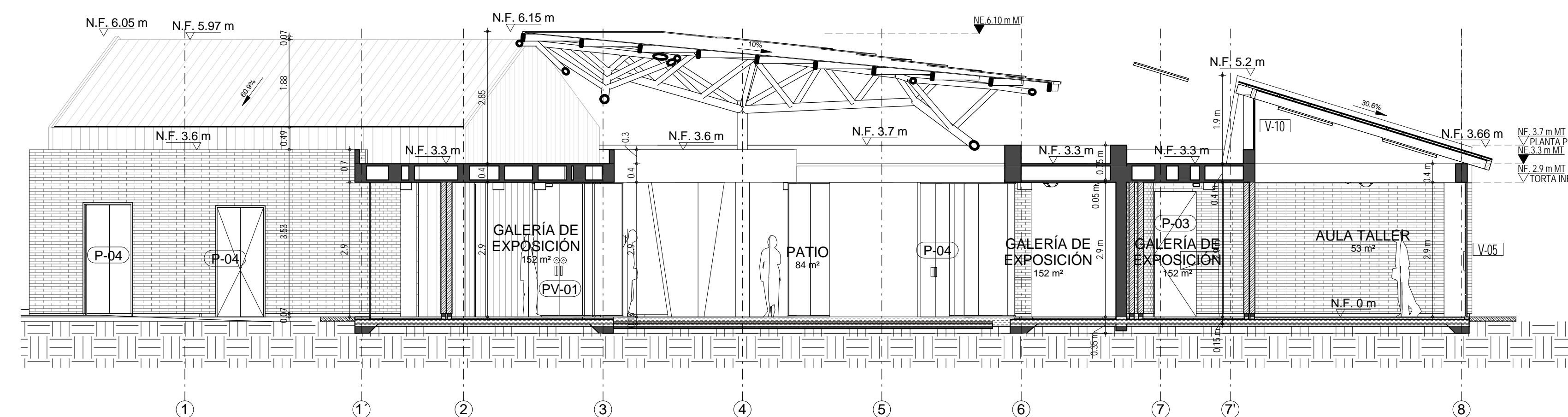

CORTE A-A

Esc: 1:75

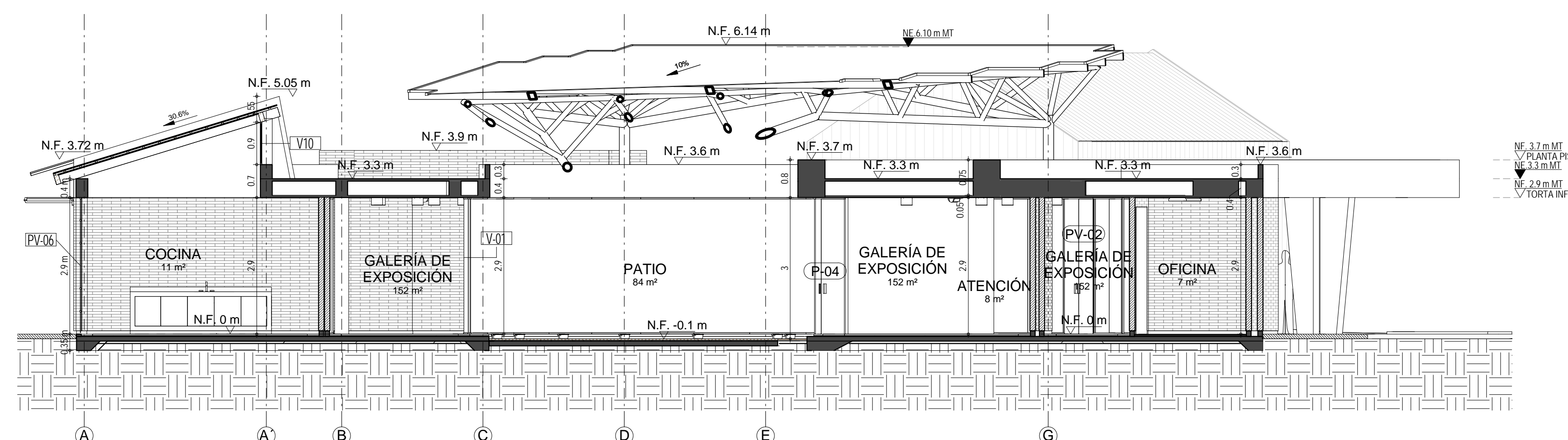

CORTE B-B

Esc: 1:75

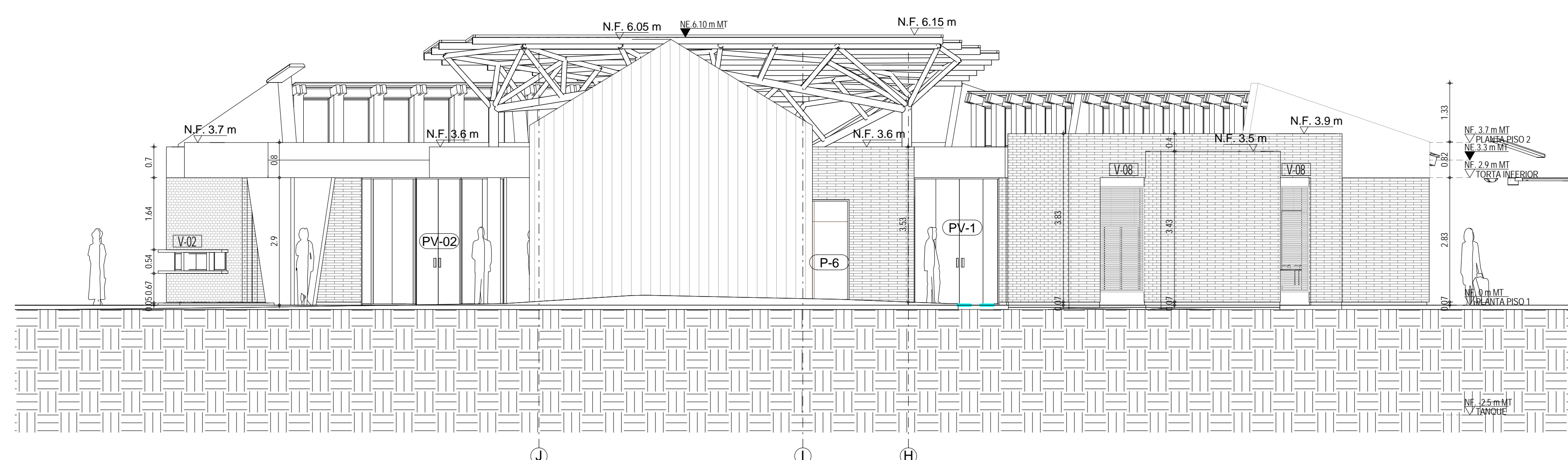

FACHADA SALA MULTIPLE

Esc: 1:75

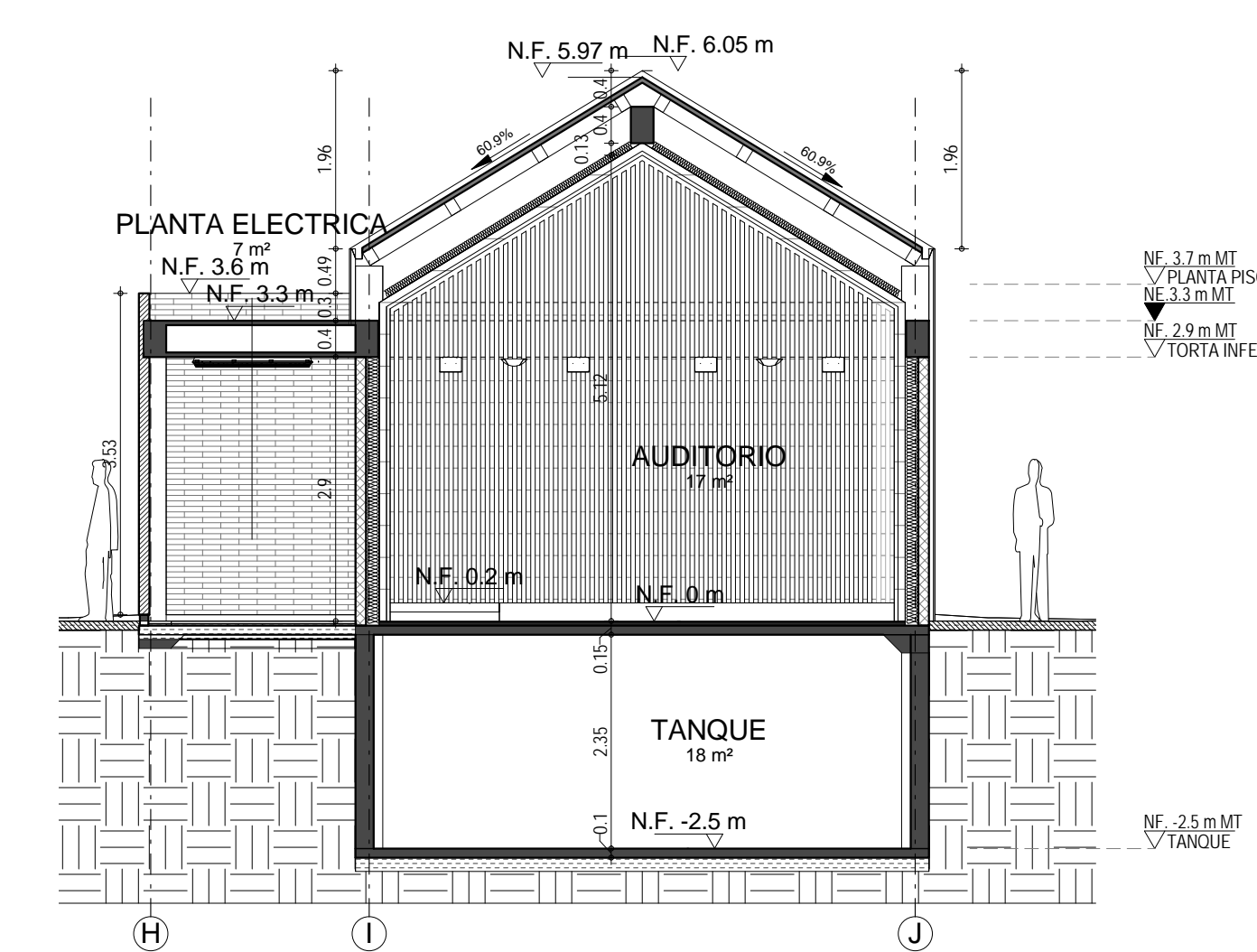

CORTE C-C

Esc: 1:75



FICHA CATASTRAL

MATRICULA INMOBILIARIA: 176-578

OMAR VACA ARQUITECTOS:

ORDEN DE SERVICIO N° 1114 DE DICIEMBRE 4 DE 2014

DISEÑOS Y ESTUDIOS TÉCNICOS PARA UN SALON DE EVENTOS

ARQ. OMAR EDUARDO VACA
MP2570057854CND

FIRMA:

SUPERVISOR

SUPERVISOR DE OS N° 1114 DE DICIEMBRE 4 DE 2014

SUPERVISOR:

ING. RODRIGO SALAMANCA

FIRMA:

DIRECCIÓN DEL PROYECTO:

DIRECTOR DEL PROYECTO:
ING. EDGAR FERNANDO CASTIBLANCO

FIRMA:

UNIVERSIDAD MILITAR
NUEVA GRANADA:

REPRESENTANTE LEGAL:

MG. EDUARDO HERRERA BERBEL

FIRMA:

DIBUJO:

M.R - C.N. - W.O. - D.V.

TÍTULO:

CENTRO LITERARIO

CONTENIDO:

FACHADAS

OBSERVACIONES:

ESCALA:

1:75

FECHA:

29/05/2015

ESTADO DEL PLANO:

ACTUAL

CODIFICACION:

CAMNUG-DPR-00-ARQ
05 DE 21

ARCHIVO:

1412 - CENTRO LITERARIO

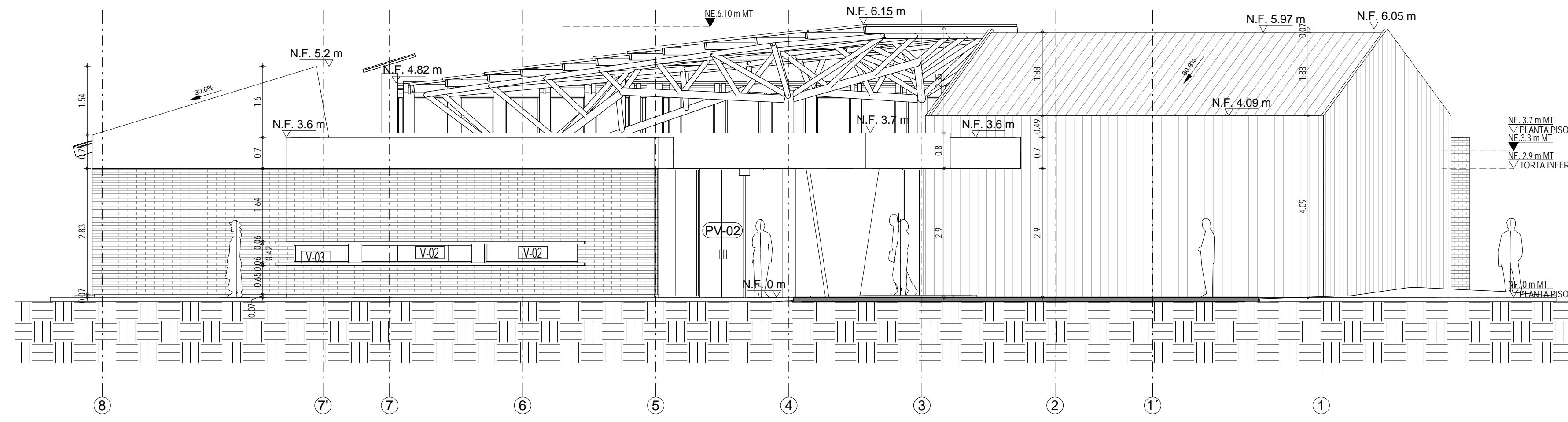

FACHADA ORIENTAL

Esc: 1:75

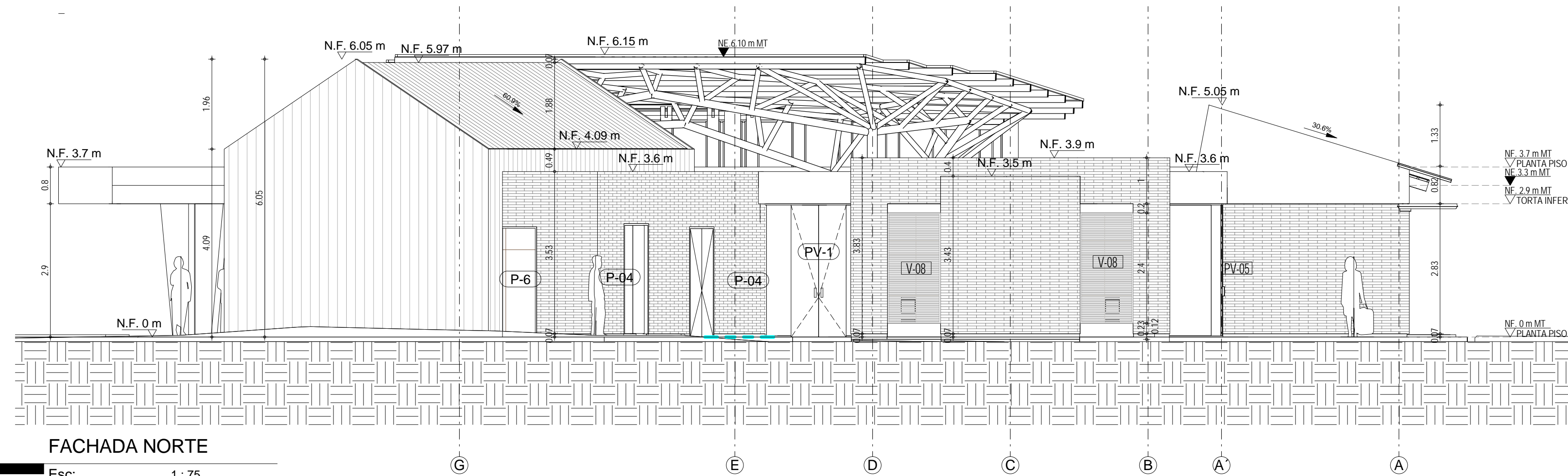

FACHADA NORTE

Esc: 1:75

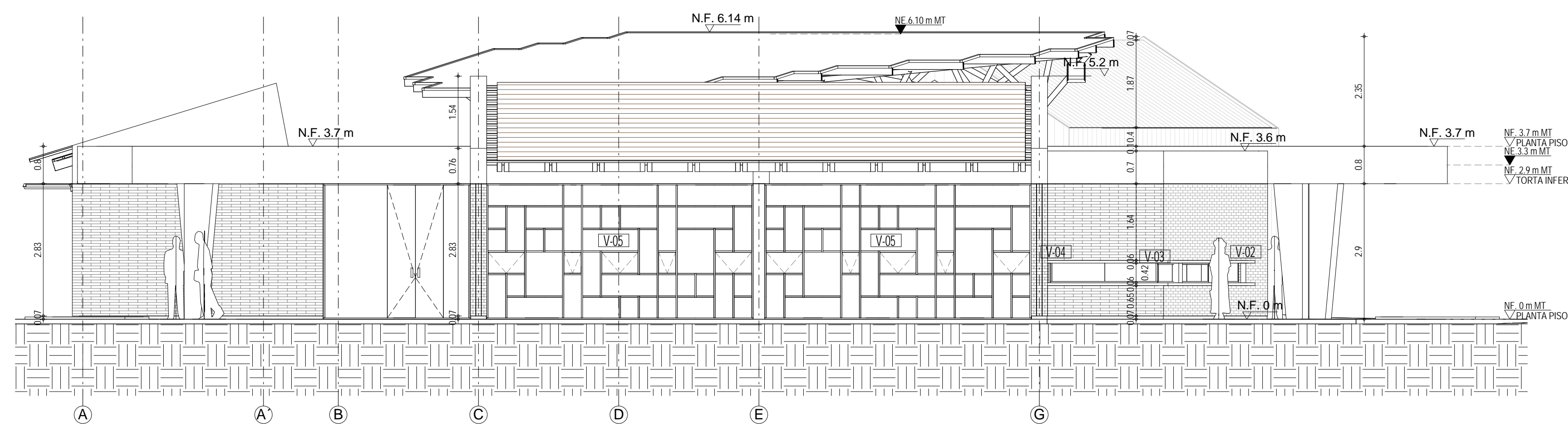

FACHADA SUR

Esc: 1:75

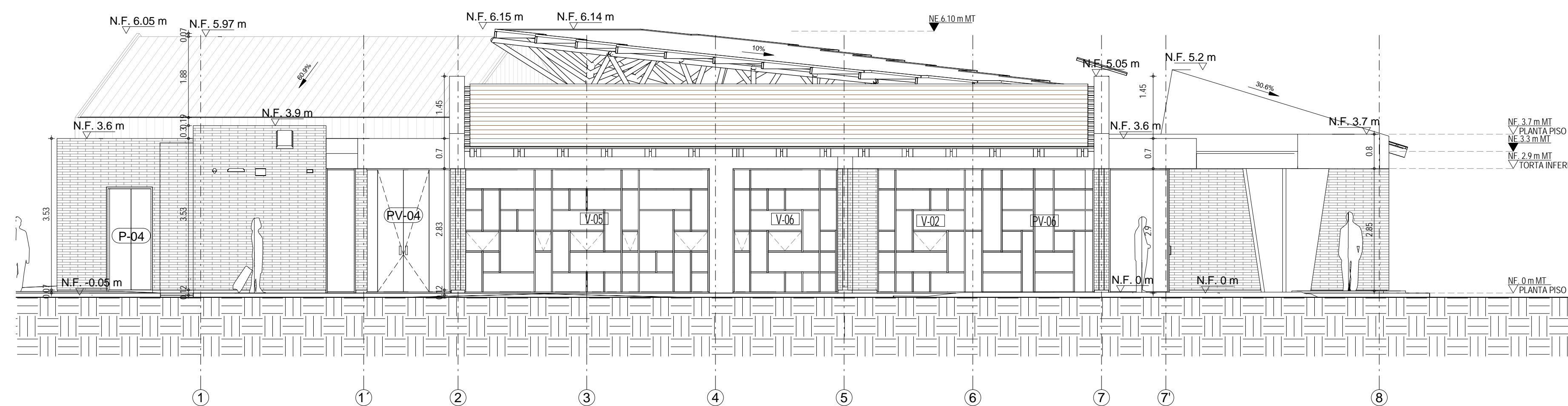

FACHADA OCCIDENTAL

Esc: 1:75