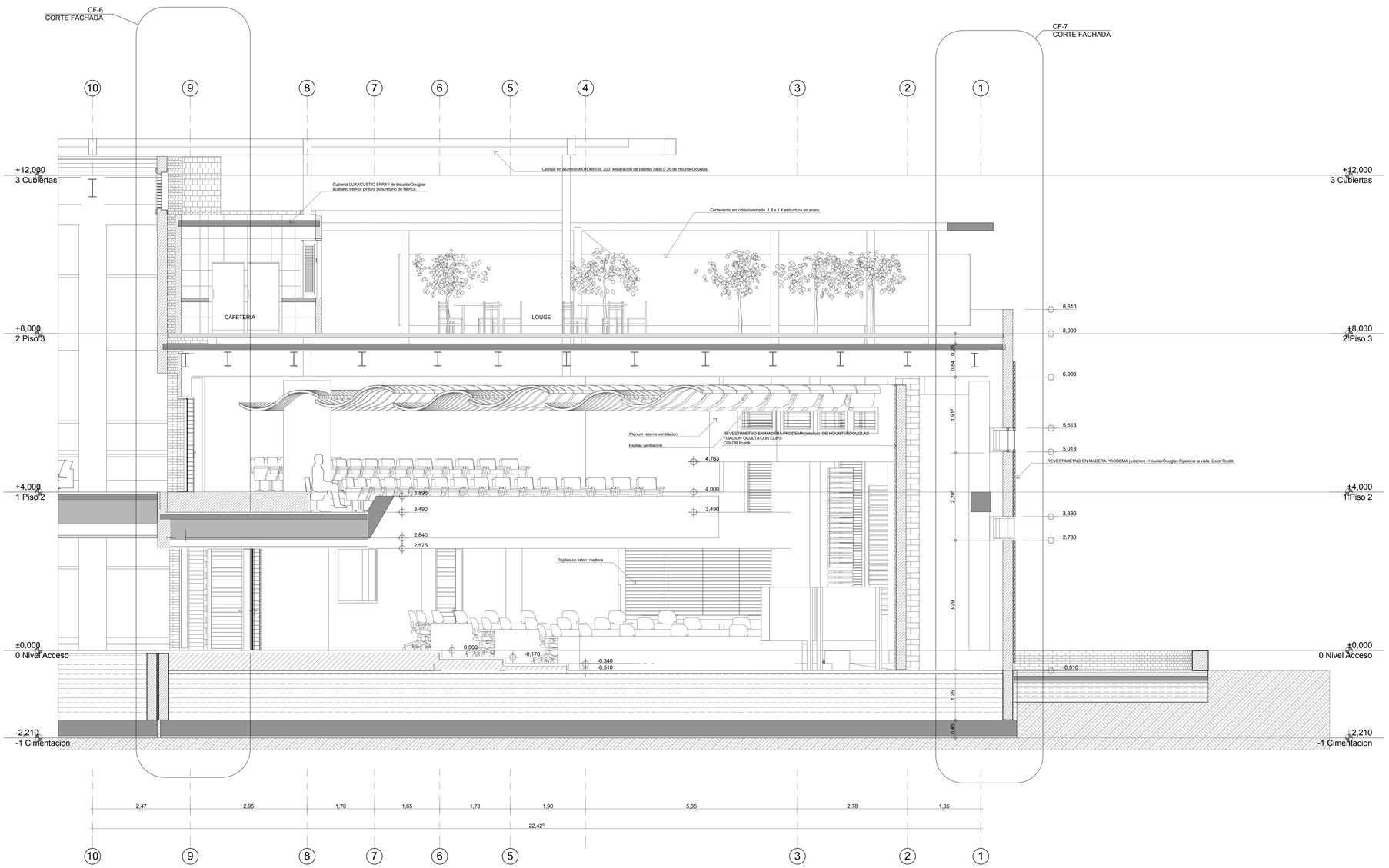

S-L 05

Sección Construcción

1:50

UNIVERSIDAD MILITAR NUEVA GRANADA

CAMPUS UNIVERSITARIO CAJICÁ

Ficha Catastral: 00-00-0003-0029-000

Matrícula Inmobiliaria: 146 - 109909

CONSULTOR:

INCIGE
INGENIERIA CIVIL Y GEODESIA LTDA.

CONTRATO No.: 001 DE 2012

OBJETO DEL CONTRATO: ESTUDIOS DE SUELOS, ESTUDIOS Y DISEÑOS ARQUITECTONICOS, BIOCLIMATICOS, DE URBANISMO, DISEÑOS ESTRUCTURALES, REDES HIDRASANITARIAS, REDES ELECTRICAS, REDES DE VOZ, DATOS, SEGURIDAD Y ESPECIALES PARA LA CONSTRUCCION DEL EDIFICIO DE POSTGRADOS E INVESTIGACIONES

FIRMA :

DIRECTOR DE PROYECTO : ING. GABRIEL ARTURO BELTRAN REYES

MATRICULA: 25202 - 090320 CND

DISEÑADOR:

CASTRO YANCES

FIRMA:

NOMBRE: Arq. RICARDO CASTRO YANCES

MATRICULA: 25700 - 04412

REVISÓ:

FIRMA:

NOMBRE: Arq. RICARDO CASTRO YANCES

MATRICULA: 25700 - 04412

INTERVENTOR DE DISEÑO:

CARLOS ANDRÉS AVENDAÑO

FIRMA:

NOMBRE: ARQ. CARLOS ANDRES AVENDAÑO AYALA

MATRICULA: 25700 - 55326

COORDINADOR UMNG:

FIRMA:

NOMBRE: ARQ. LUIS AUGUSTO LIZARAZO

MATRICULA: 25700 - 15124

DIRECTOR DEL PROYECTO:

FIRMA:

NOMBRE: ING. EDGAR FERNANDO CASTIBLANCO RAMIREZ

MATRICULA: 25202 - 35669CND

RECTOR:

Mayor General (r)
EDUARDO ANTONIO
HERRERA BERBEL

DIBUJO:

ARQ. CASTRO YANCES

TITULO:

DISEÑO ARQUITECTONICO

CONTENIDO:
SECCIONES
Seccion-Hemiciclo A

S-L 05

OBSERVACIONES:

ESCALA: 1:50

FECHA: 15/09/2012

ESTADO DEL PLANO:

DEFINITIVO
15/09/2012

CODIFICACION:

CAMNUG-EPI-01-ARQ-A20 de 42

Archivo: CAMNUG-EPI-01-ARQ-1 DE 42 DEF.