

DETALLE CERCHA CH-3
ESC: 1:50

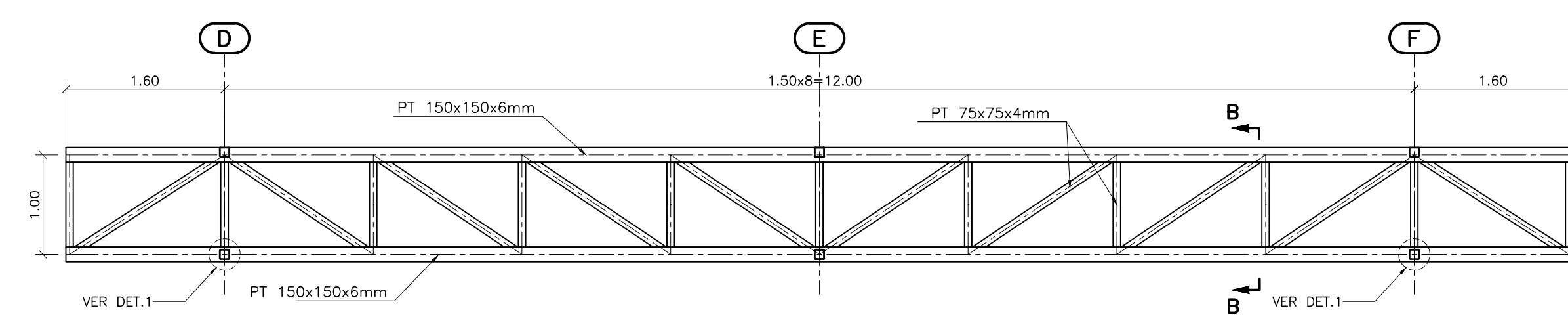

DETALLE CERCHA CH-4
ESC: 1:50

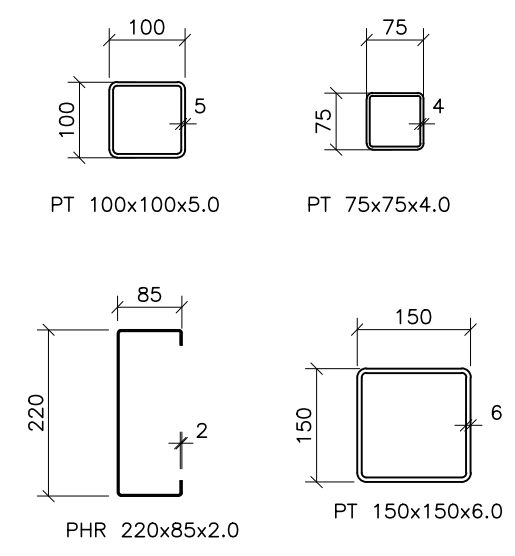

SECCIÓN ELEMENTOS
ESC: 1:10
Dimensiones en mm.

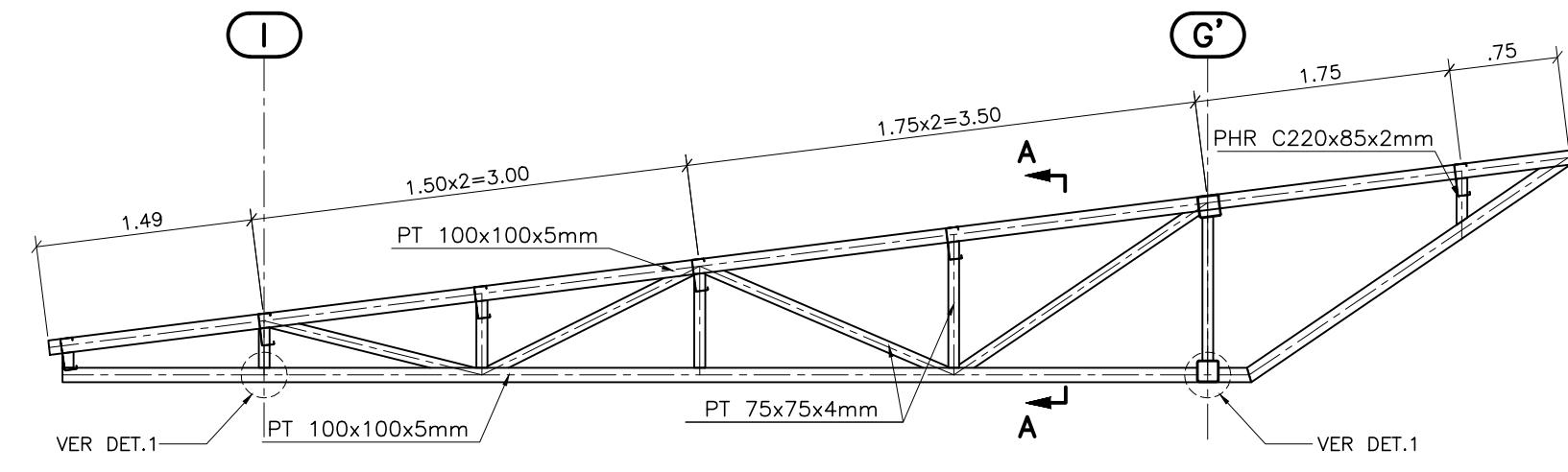

DETALLE CERCHA CH-1
ESC: 1:50

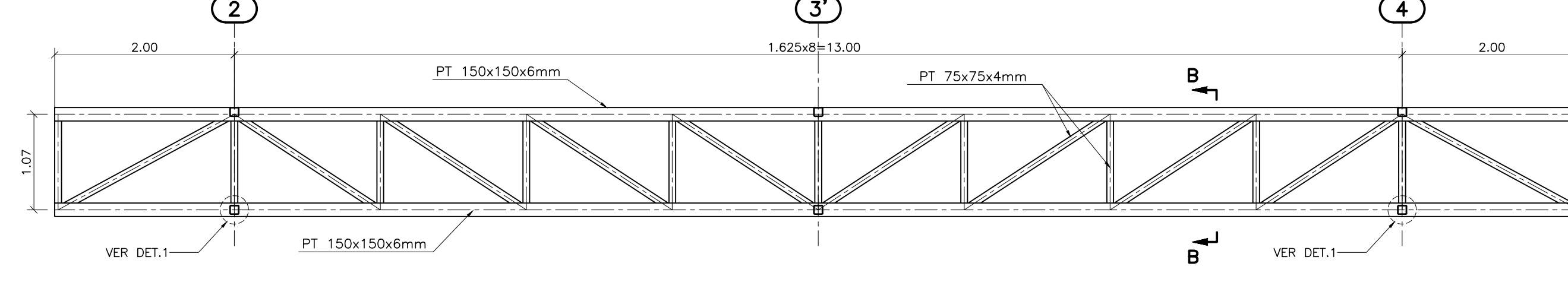

DETALLE CERCHA CH-2
ESC: 1:50

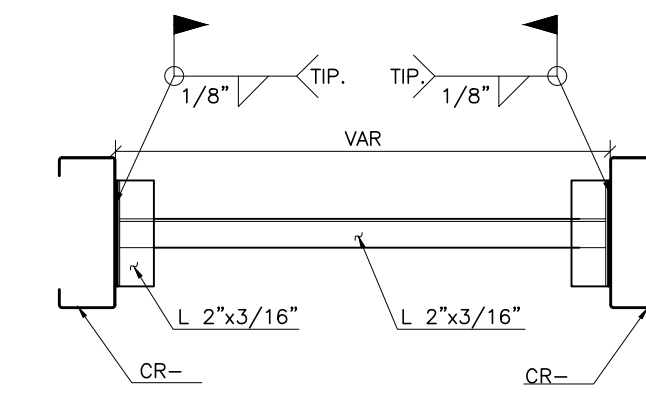

DETALLE TEMPLATE T-
ESC: 1:10
(Dimensiones en mm)

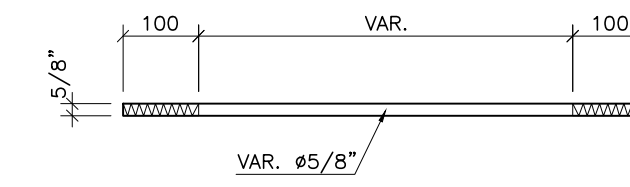

DETALLE CONTRAVIENTO CV-
ESC: 1:10
(Dimensiones en mm)

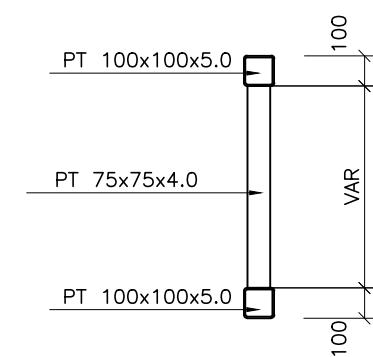
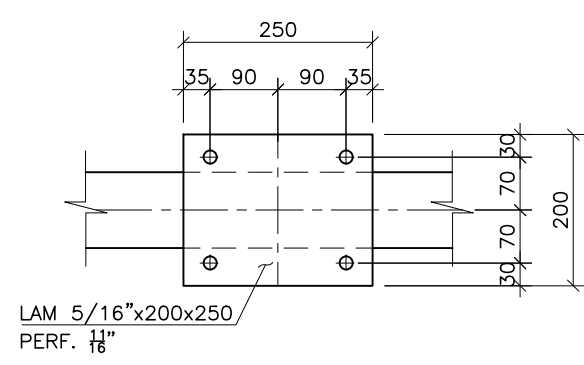

SECCIÓN A-A
ESC: 1:25

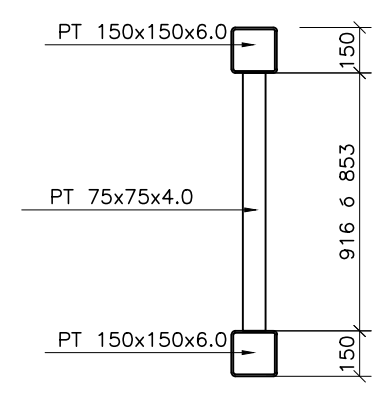

SECCIÓN B-B
ESC: 1:25

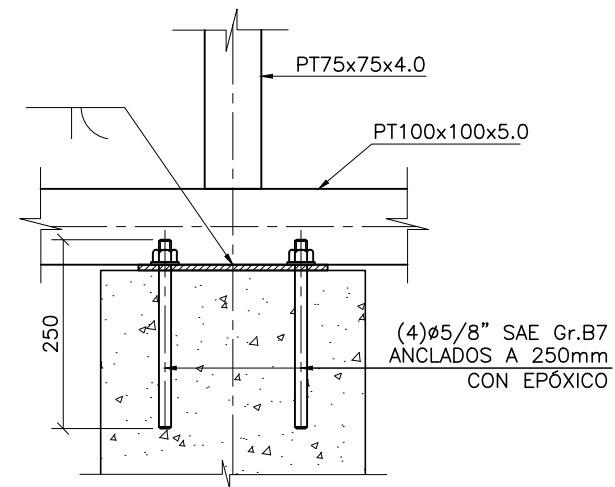

DETALLE 1
CONEXIÓN BASE COLUMNAS
ESC: 1:10
(Dimensiones en mm)

NOTA:
 El presente plano no es válido para construcción, hasta tanto sea presentado y aprobado por la autoridad competente. Diseños Ltda., no asume ninguna responsabilidad por el uso del presente plano, mientras no haya surtido efecto el trámite mencionado anteriormente.

UNIVERSIDAD MILITAR
NUEVA GRANADA

CAMPUS NUEVA GRANADA

Ficha Catastral:
Matrícula Inmobiliaria: _____

DISEÑADOR

avila
arquitectos e ingenieros

CONTRATO N°: 0012011
 OBJETO DEL CONTRATO: SERVICIOS DE DISEÑO Y CÁLCULO DE ESTRUCTURAS METÁLICAS PARA LA CONSTRUCCIÓN DE UN CENTRO DE ACOPIO METÁLICO EN LA ZONA INDUSTRIAL DE LA CIUDAD DE NUEVA GRANADA.
 DIRECTOR DE PROYECTO:
 ARO. ANTONIO R. AVILA CHASSAIGNE
 MATRICULA: PROF. # 25700-19224 CND.

COORDINADOR DE PROYECTO:
 ARO. OMAR VACA
 MATRICULA: PROF. # 25700-57854 CND.

FIRMA: _____

P & D
PROYECTOS Y DISEÑOS LTDA

LUIS ENRIQUE GARCIA REYES: Mat. N° 10889
 ALEJANDRO PEREZ SILVA: Mat. N° 25202-03019
 Bogotá, Carrera 18A N° 84-14 PT. Tels: 530-0860 - 891-5891

INTERVENTOR

CONSORCIO GRUPO PRJMSA

CONTRATO N°: _____
 OBJETO DEL CONTRATO: _____
 REPRESENTANTE LEGAL:
 MARIA TEREZA VARONA ARCILA

FIRMA: _____

km 4 Via Cajicá Ubaté - CUNDINAMARCA

DIRECTOR DE PROYECTO:
 Ing. EDGAR FERNANDO CASTIBLANCO RAMIREZ

FIRMA: _____

UNIVERSIDAD MILITAR NUEVA GRANADA

REPRESENTANTE LEGAL:
 MG. EDUARDO HERRERA BERBEL

FIRMA: _____

TÍTULO:
 CENTRO DE ACOPIO

CONTENIDO:
 DETALLES CUBIERTA METALICA

OBSERVACIONES:

CALCULO:	DLM
DIBUJO:	LBL
REVISO:	
CANTIDADES:	

ESCALA:
INDICADA

FECHA: 02/03/2012
MOD. MOD.

Archivo: 2547-707-DET-MET
 NUMERO CONSECUTIVO: 6 DE 6

CODIFICACIÓN:
 CAMNUG-CDA-EST-METALICAS

NOTAS:
 1. VER NOTAS GENERALES EN PLANO EST-01