

Ficha Catastral:  
Matrícula Inmobiliaria:

DISEÑADOR

**avila**  
arquitectos e ingenieros

CONTRATO N°: 0012011  
OBJETO DEL CONTRATO: SERVICIO DE ASISTENCIA TÉCNICA EN EL DISEÑO DE OBRAS DE CONSTRUCCIÓN DE EDIFICIOS DE USO RESIDENCIAL Y COMERCIAL EN EL CAMPUS NUEVA GRANADA, ESTADIO DE FÚTBOL Y OBRAS DE RECONSTRUCCIÓN DEL CAMPUS NUEVA GRANADA.  
DIRECTOR DE PROYECTO:  
ARQ. ANTONIO R. AVILA CHASSAIGNE  
MATRÍCULA: PROF. # 25700-19224 CND.

COORDINADOR DE PROYECTO:  
ARQ. OMAR VACA  
MATRÍCULA: PROF. # 25700-57854 CND.

FIRMA:

**P & D**  
PROYECTOS Y DISEÑOS LTDA

LUIS ENRIQUE GARCIA REYES: Mat. N° 10889  
ALEJANDRO PEREZ SILVA: Mat. N° 25202-03019  
Bogotá, Carrera 15A N° 84-14 P7 Tels: 530-0860 - 891-5891

INTERVENOR

**CONSORCIO GRUPO PRJMSA**

CONTRATO N°:  
OBJETO DEL CONTRATO:  
REPRESENTANTE LEGAL:  
MARIA TEREZA VARONA ARCILA

FIRMA:

km 4 Via Cajicá Ubaté - CUNDINAMARCA

DIRECTOR DE PROYECTO:  
Ing. EDGAR FERNANDO CASTIBLANCO RAMIREZ

FIRMA:

UNIVERSIDAD MILITAR NUEVA GRANADA

REPRESENTANTE LEGAL:  
MG. EDUARDO HERRERA BERBEL

FIRMA:

TÍTULO:  
CENTRO DE ACOPIO

CONTENIDO:  
PLANTA LOCALIZACIÓN Y DESARROLLO DE COLUMNAS  
PLANTA DE CIMENTACIÓN

OBSERVACIONES:

CALCULO: DIM  
DIBUJO: FAR  
REVISO:  
CANTIDADES:

ESCALA:  
INDICADA

FECHA: 02/03/2012  
MOD.  
MOD.

Archivo: 2547-023-LOC-CIM

NUMERO CONSECUTIVO: 1 DE 6

CODIFICACIÓN:  
CAMNUG-CDA-EST-PLANTAS

2547 **EST-23**

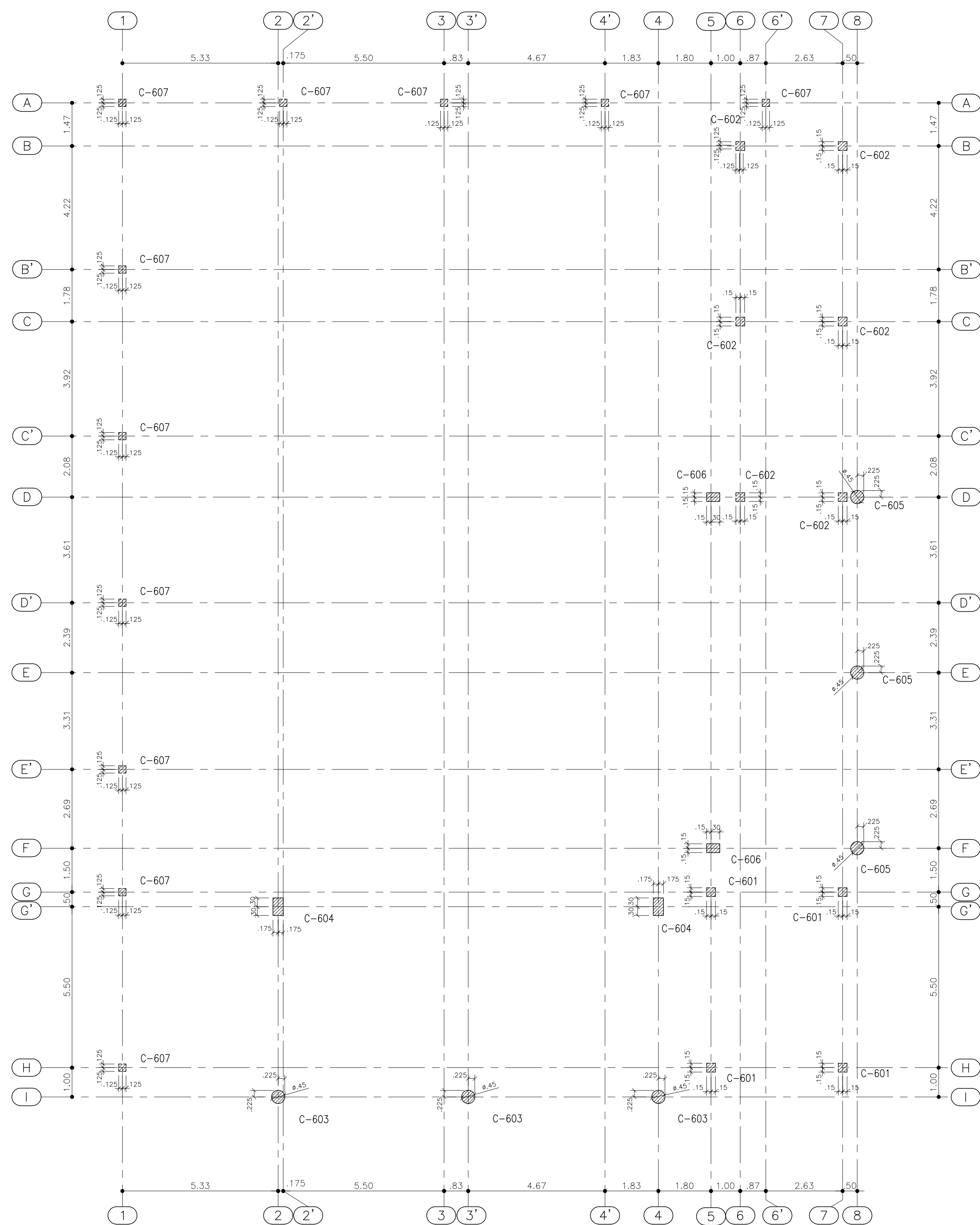

PLANTA LOCALIZACIÓN Y DESARROLLO DE COLUMNAS  
ESC. 1:100

COLUMNAS

C-601	NE+2.70 A 0.30x0.30	CIM NE-1.25
C-602	NE+3.80 A 0.30x0.30	CIM NE-1.25
C-603	NE+4.15 A ø 0.45	CIM NE-1.25
C-604	NE+7.50 A 0.60x0.35	CIM NE-1.25
C-605	NE+7.50 A ø 0.45	CIM NE-1.25
C-606	NE+4.15 A 0.45x0.30	CIM NE-1.25
C-607	NE+2.50 A 0.25x0.25	CIM NE-1.25

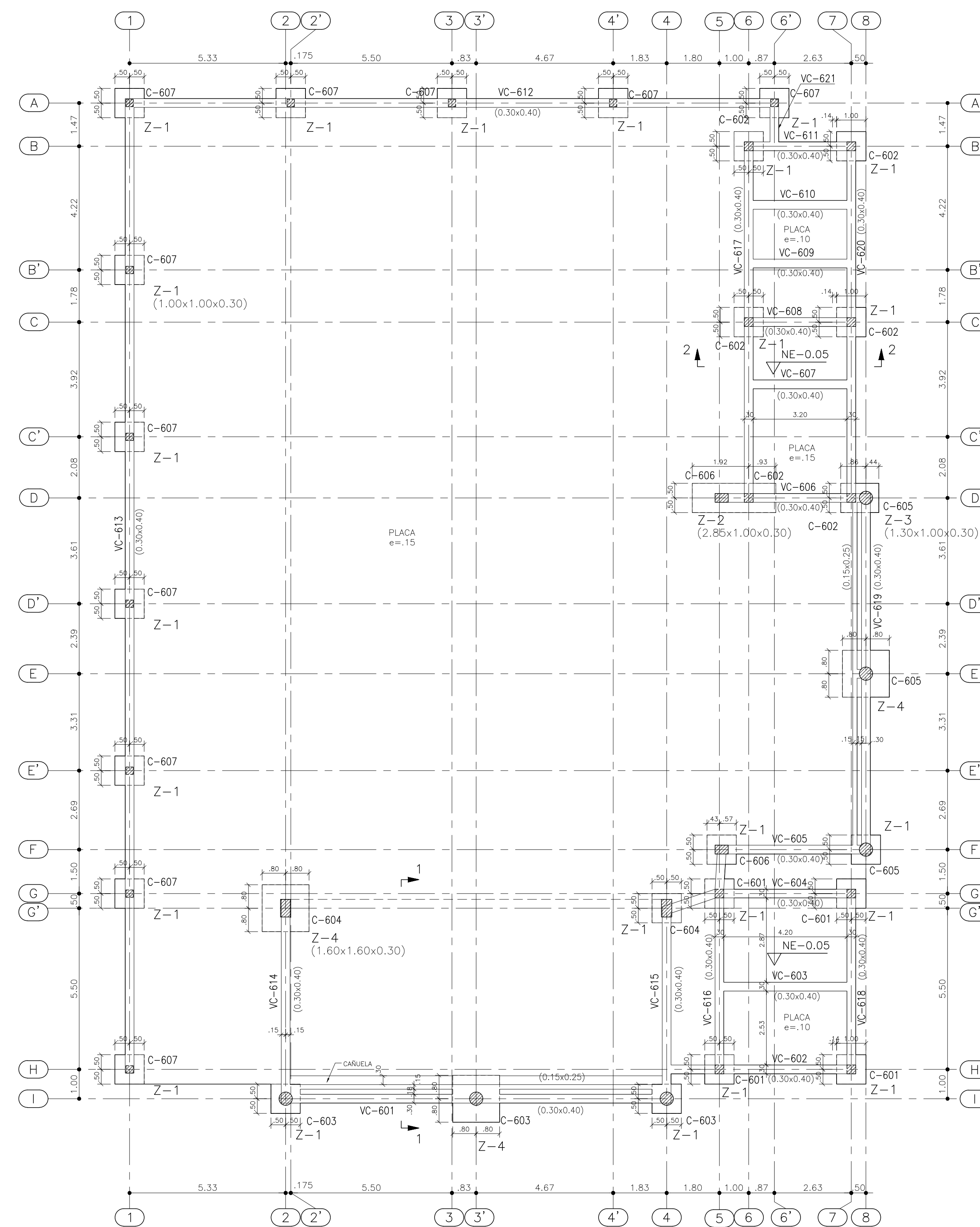

PLANTA DE CIMENTACIÓN  
ESC. 1:100

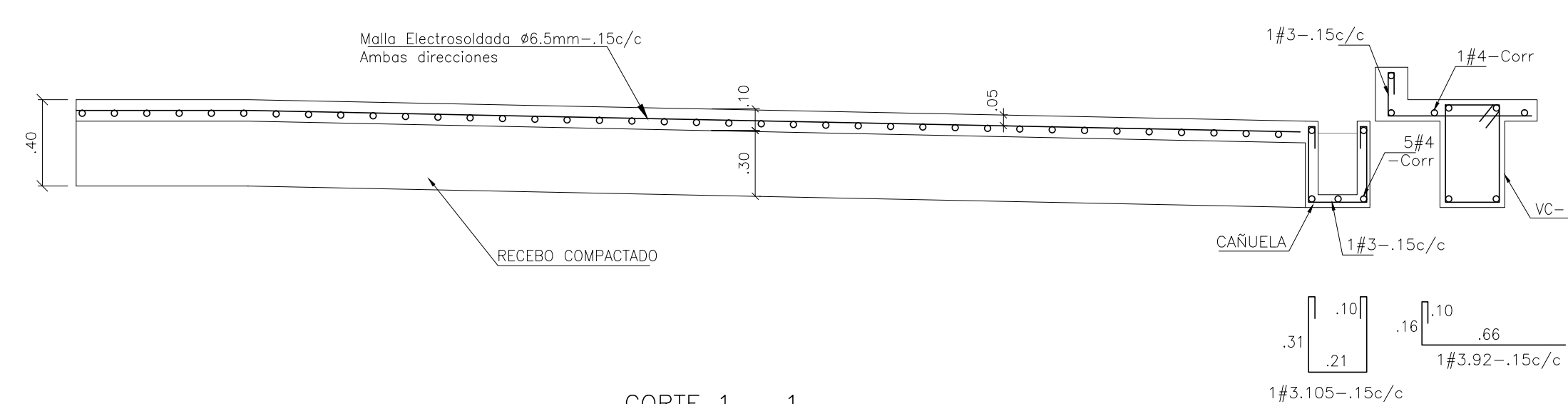

CORTE 1 - 1  
REFUERZO PLACA CENTRO DE ACOPIO  
ESC. 1:25

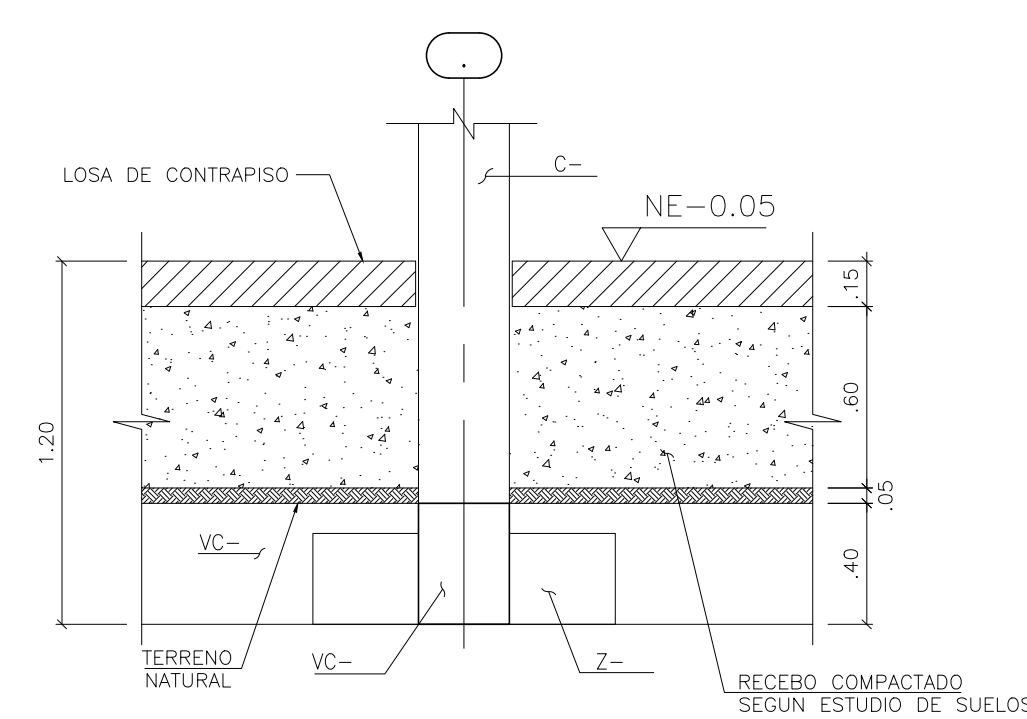

CORTE 2 - 2  
ESC. 1:25

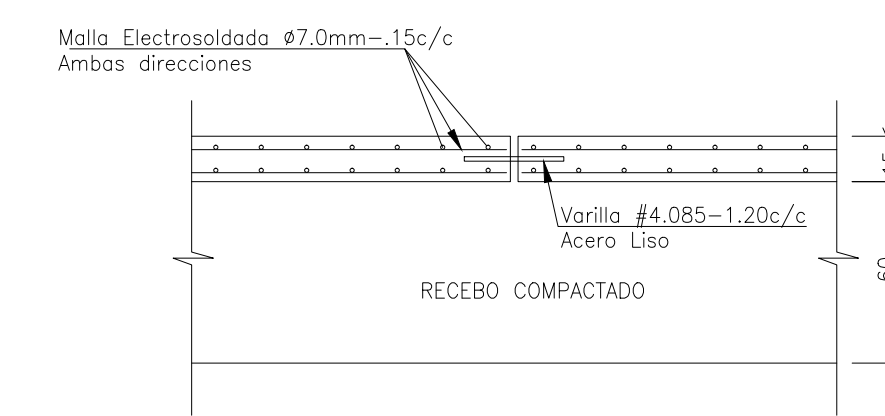

REFUERZO PLACA ZONA PATIO  
ESC. 1:25

NOTAS:  
1. VER NOTAS GENERALES EN PLANO EST-101  
2. VER DESPIECE DE VIGAS Y CUADRO DE ZAPATAS EN PLANO EST-107

NOTA: El presente plano no es válido para construcción, hasta tanto sea presentado y aprobado por la autoridad competente. Diseños Ltda., no asume ninguna responsabilidad por el uso del presente plano, mientras no haya surtido efecto el trámite mencionado anteriormente.