

# RED DE SUMINISTRO PRIMER PISO

PLANO EN REVISIÓN-NO VÁLIDO PARA CONSTRUCCIÓN  
ESCALA 1:50

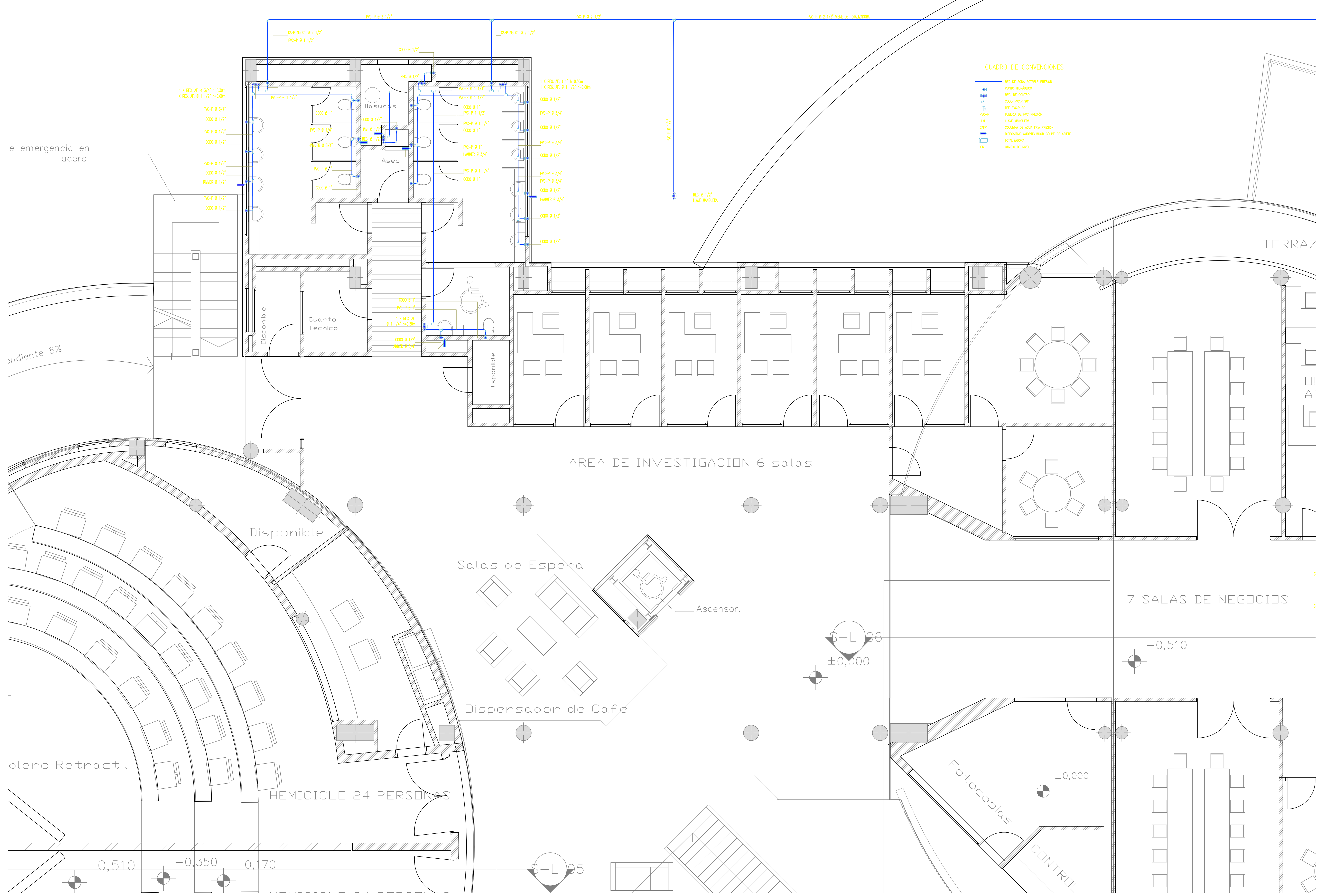

Ficha Catastral: 000000030029000  
Matrícula Inmobiliaria: - 578

CONSULTOR:  
LOGO\_PLANO\_-\_INCIGE1.bmp

CONTRATO No.: 001 DE 2012  
OBJETO DEL CONTRATO: ESTUDIOS DE SUELOS, ESTUDIOS Y DISEÑOS ARQUITECTONICOS, BOCALMATICOS, DE URBANISMO, DISEÑOS ESTRUCTURALES, REDES HIDROSANTARIAS, REDES ELECTRICAS, REDES DE VOZ, DATOS, SEGURIDAD Y ESPECIALES PARA LA CONSTRUCCION DEL EDIFICIO DE POSTGRADOS E INVESTIGACIONES

DIRECTOR DE PROYECTO: Ingeniero GABRIEL ARTURO BELTRAN REYES  
MATRICULA: 25202 - 090320 CND

DISEÑADOR:  
FIRMA: Ingeniero JORGE LIZARAZO  
MATRICULA: 13202-102638 BLV

INTERVENOR DE DISEÑO:  
**CARLOS ANDRES AVENDAÑO**  
CONTRATO No.: 002 - 2012

FIRMA: Arquitecto CARLOS ANDRES AVENDAÑO AYALA  
MATRICULA:

INTERVENOR UMNG:  
FIRMA: Arquitecto LUIS AUGUSTO LIZARAZO  
MATRICULA:

DIRECTOR DEL PROYECTO:  
FIRMA: EDGAR FERNANDO CASTIBLANCO RAMIREZ  
MATRICULA:

RECTOR:  
Mayor General (r)  
EDUARDO ANTONIO  
HERRERA BERBEL

DIBUJO:

TITULO:  
DISEÑO ARQUITECTONICO  
EDIFICIO DE POST GRADOS  
E INVESTIGACIONES

CONTENIDO:  
ANTEPROYECTO  
PLANTA RED SUMINISTRO PISO 01

OBSERVACIONES:

ESCALA: 1:50  
FECHA: Sept-19-2012

ESTADO DEL PLANO:  
PLANO DE ANTEPROYECTO

CODIFICACION:  
CAMNUG-EPI-HS-08 de 11  
Archivo: Hemiciclos-23-Planeacion.pln