

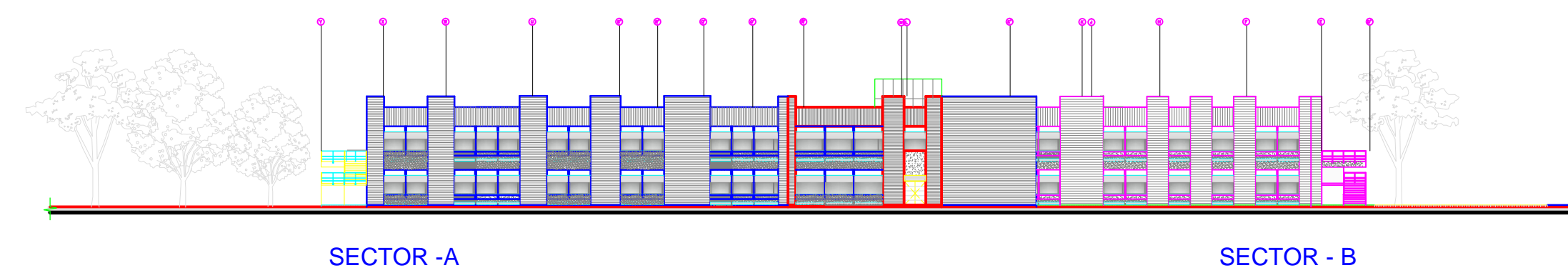

NOTA:
Esta plano se ha de tomar solamente
como referencia de ubicación.
Para verificar cotas, especificaciones,
y ventanería, dirigirse a los planos
de detalle.

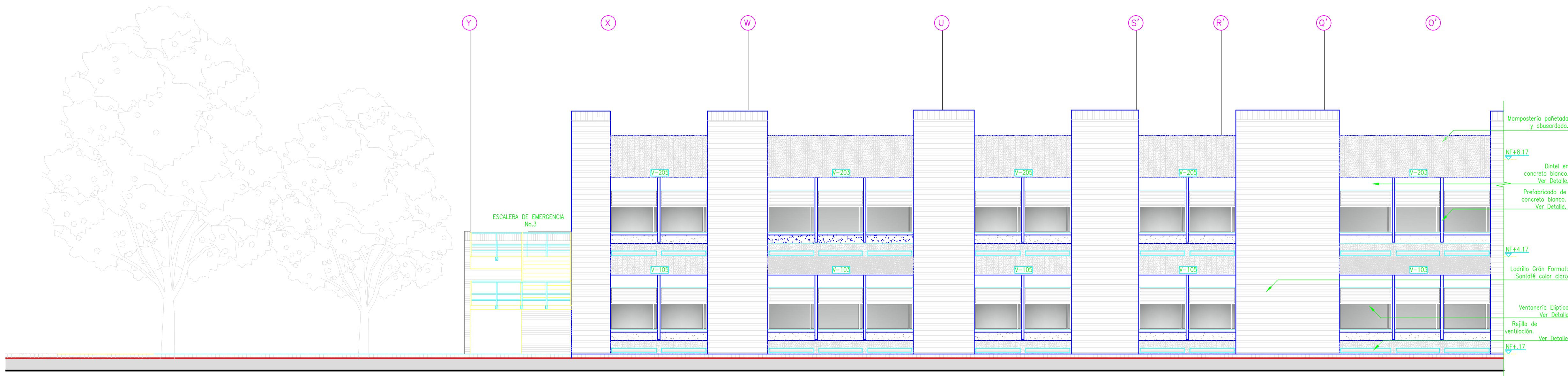

FACHADA LATERAL IZQUIERDA
ZONA AULAS
ESC.....1:500



Mampostería pafelada y abosardada.
NF+8.12
Dintel en concreto blanco.
Ver Detalle.
Prefabricado de concreto blanco.
Ver Detalle.
NF+4.17
Ladrillo Óxido Formado
Santafé color claro.
Ventanería Elíptica.
Ver Detalle.
Rejilla de ventilación.
Ver Detalle.
NF+1.17

FACHADA LATERAL IZQUIERDA
ZONA AULAS
SECTOR - A
ESC.....1:100

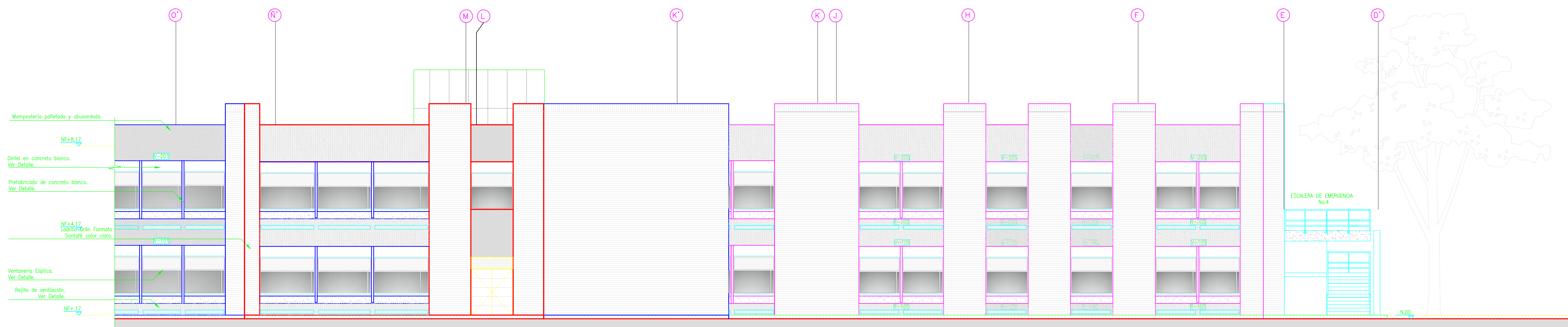

Mampostería pafelada y abosardada.
NF+8.12
Dintel en concreto blanco.
Ver Detalle.
Prefabricado de concreto blanco.
Ver Detalle.
NF+4.17
Ladrillo Óxido Formado
Santafé color claro.
Ventanería Elíptica.
Ver Detalle.
Rejilla de ventilación.
Ver Detalle.
NF+1.17

FACHADA LATERAL IZQUIERDA
ZONA AULAS
SECTOR - B
ESC.....1:100

Ficha Catastral: _____
Matrícula Inmobiliaria: _____

CONSULTOR:
 DANIEL RESTREPO
ARQUITECTO

DISEÑADOR:
FIRMA: _____
NOMBRE: ARQ. DANIEL RESTREPO Z.
MATRÍCULA: 25700-32101 CND

ACTUALIZACIÓN DISEÑOS
BLOQUE AULAS DOS PISOS

DIRECTOR DEL PROYECTO:
NOMBRE: ING. EDGAR FERNANDO CASTIBLANCO M.Sc.

RECTOR:
Voto: GNRAL EDUARDO ANTONIO HERRERA BERBEL

DIBUJO:
DIANA CAROLINA BEDOYA GALVIS

TÍTULO:
FACULTAD DE INGENIERIA

CONTENIDO:
FACHADA LATERAL IZQUIERDA
ZONA AULAS

OBSERVACIONES:
ACTUALIZACIÓN DISEÑOS

ESCALA: 1:100
FECHA: FEBRERO DE 2012

ESTADO DEL PLANO:

CODIFICACION:
CAJ-ING-ARQ
G - 21 de 21
Archivo: 21_FACHADA LATERAL IZQUIERDA ZONA AULAS ESC 100.dwg