

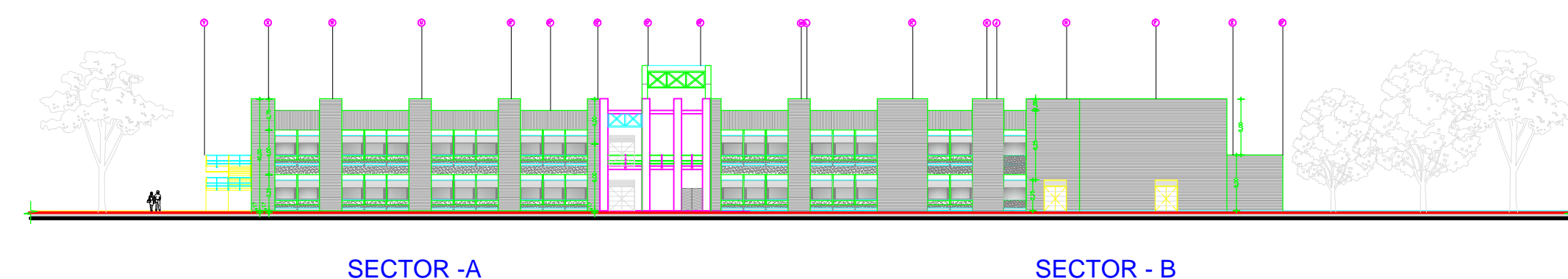

NOTA:
Este plano se ha de tomar solamente como referencia de ubicación. Para verificar cotas, especificaciones, y ventanería, dirigirse a los planos de detalle.

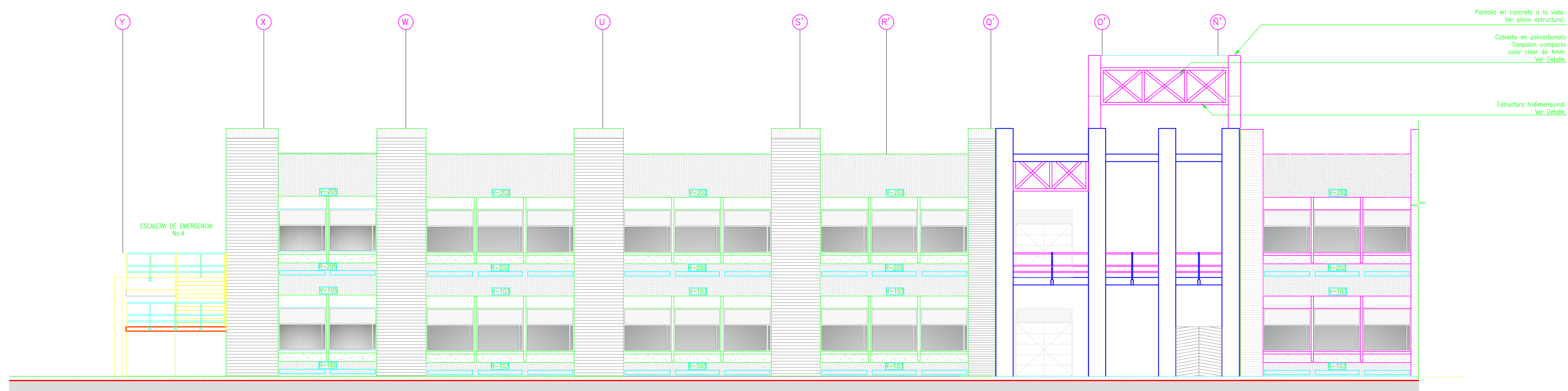

FACHADA LATERAL DERECHA
ZONA AULAS
ESC.....1:500



FACHADA LATERAL DERECHA
ZONA AULAS
SECTOR - A
ESC.....1:100

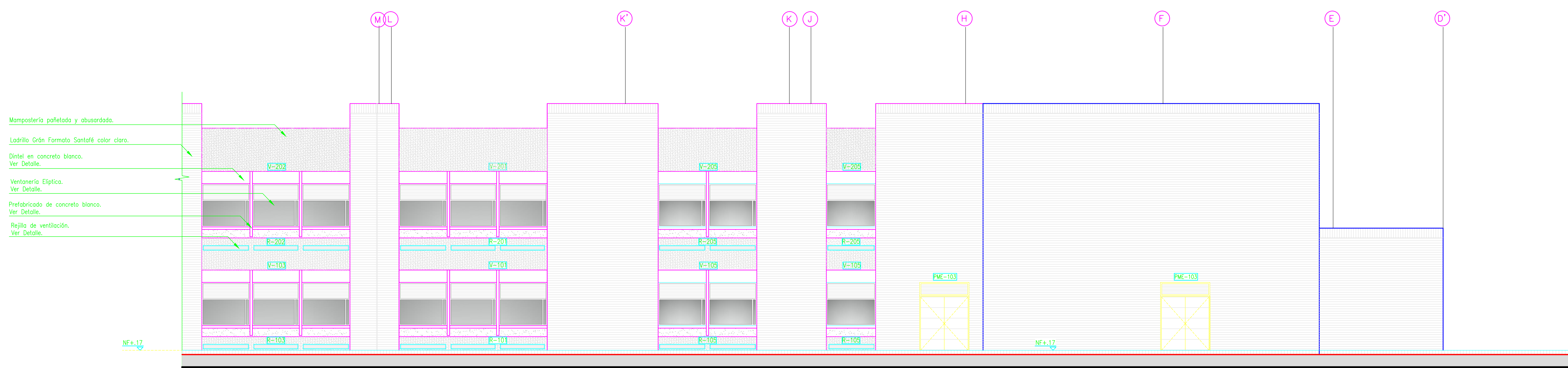

FACHADA LATERAL DERECHA
ZONA AULAS
SECTOR - B
ESC.....1:100

Ficha Catastral: _____
Matrícula Inmobiliaria: _____

CONSULTOR:

DANIEL RESTREPO
ARQUITECTO
DISEÑADOR:
FIRMA: _____
NOMBRE: **ARQ. DANIEL RESTREPO Z.**
MATRÍCULA: **25700-32101 CND**

**ACTUALIZACIÓN DISEÑOS
BLOQUE AULAS DOS PISOS**

DIRECTOR DEL PROYECTO:

NOMBRE: **ING. EDGAR FERNANDO CASTIBLANCO M.Sc.**

RECTOR:

Nombre: **GNRAL EDUARDO ANTONIO HERRERA BERBEL**

DIBUJO:
DIANA CAROLINA BEDOYA GALVIS

TITULO:
FACULTAD DE INGENIERIA

CONTENIDO:
**FACHADA LATERAL DERECHA
ZONA AULAS**

OBSERVACIONES:
ACTUALIZACIÓN DISEÑOS

ESCALA: **1:100** FECHA: **FEBRERO DE 2012**

ESTADO DEL PLANO:

CODIFICACION:
**CAJ-ING-ARQ
G - 20 de 21**
Archivo: 20_FACHADA LATERAL DERECHA ZONA AULAS ESC. 100.dwg