

NOTA:
 Esta plano se ha de tomar solamente como referencia de ubicación.
 Para verificar cotas, especificaciones, y ventanería, dirigirse a los planos de detalle.

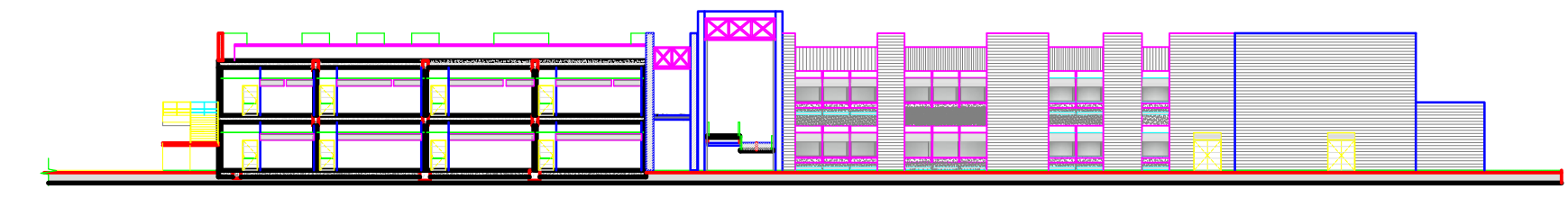

SECTOR - A **CORTE M-M** SECTOR - B
 ESC.....1:500

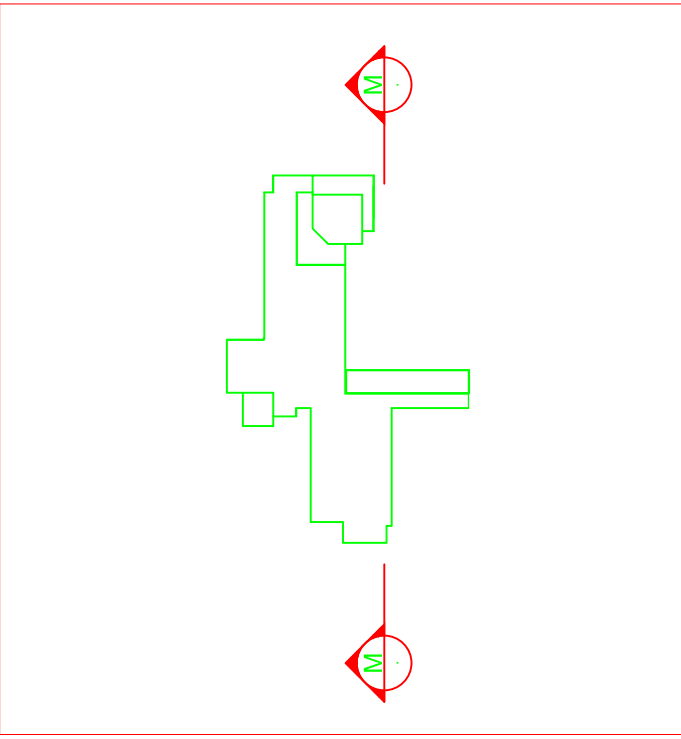
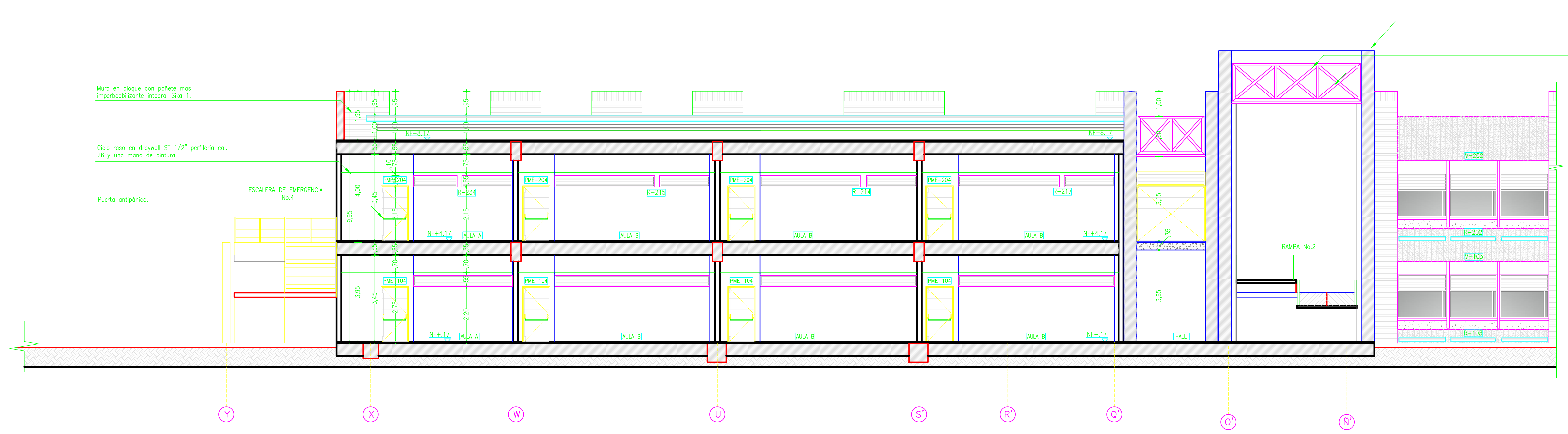

CORTE M-M
 SECTOR - A
 ESC.....1:100

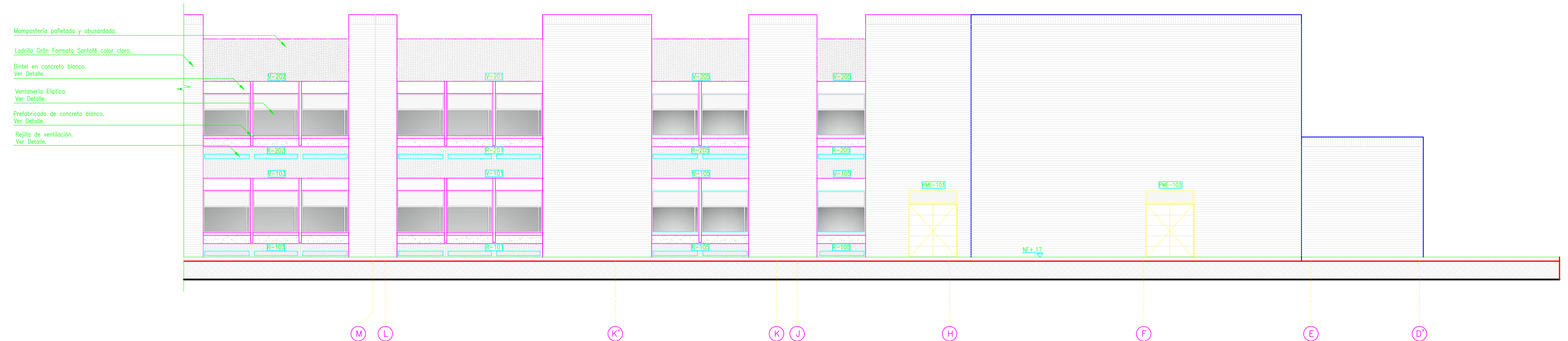

CORTE M-M
 SECTOR - B
 ESC.....1:100

UNIVERSIDAD MILITAR
 NUEVA GRANADA



CAMPUS UNIVERSITARIO
 CAJICÁ

Ficha Catastral: _____
 Matrícula Inmobiliaria: _____

CONSULTOR:

DANIEL RESTREPO
 ARQUITECTO

DISEÑADOR:
 FIRMA: _____
 NOMBRE: **ARG. DANIEL RESTREPO Z.**
 MATRÍCULA: **25700-32101 CND**

ACTUALIZACIÓN DISEÑOS
BLOQUE AULAS DOS PISOS

DIRECTOR DEL PROYECTO:

NOMBRE: **ING. EDGAR FERNANDO CASTIBLANCO M.Sc.**

RECTOR:

VoBo: **GNRAL EDUARDO ANTONIO HERRERA BERBEL**

DIBUJO:
DIANA CAROLINA BEDOYA GALVIS

TÍTULO:
FACULTAD DE INGENIERIA

CONTENIDO:
CORTE M-M
ZONA AULAS

OBSERVACIONES:
ACTUALIZACIÓN DISEÑOS

ESCALA: **1:100** FECHA: **FEBRERO DE 2012**

ESTADO DEL PLANO:

CODIFICACION:
CAJ-ING-ARQ
G - 18 de 21