

**NOTA:**  
 Esta plano se ha de tomar solamente como referencia de ubicación. Para verificar cotas, especificaciones, y ventanería, dirigirse a los planos de detalle.

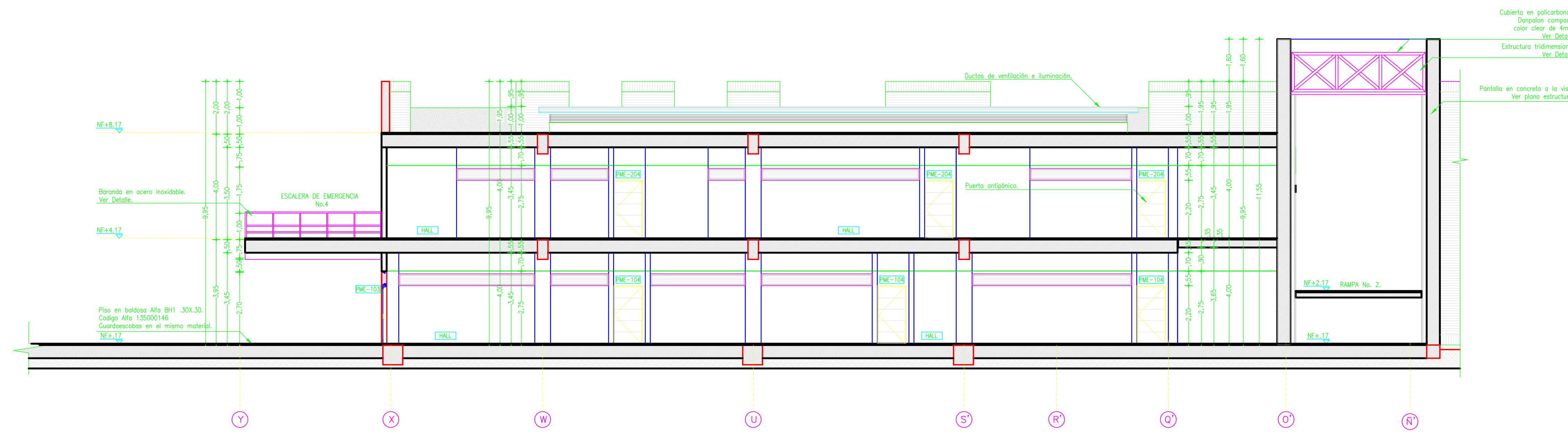

**CORTE L-L**  
 SECTOR - A  
 ESC. ....1:100

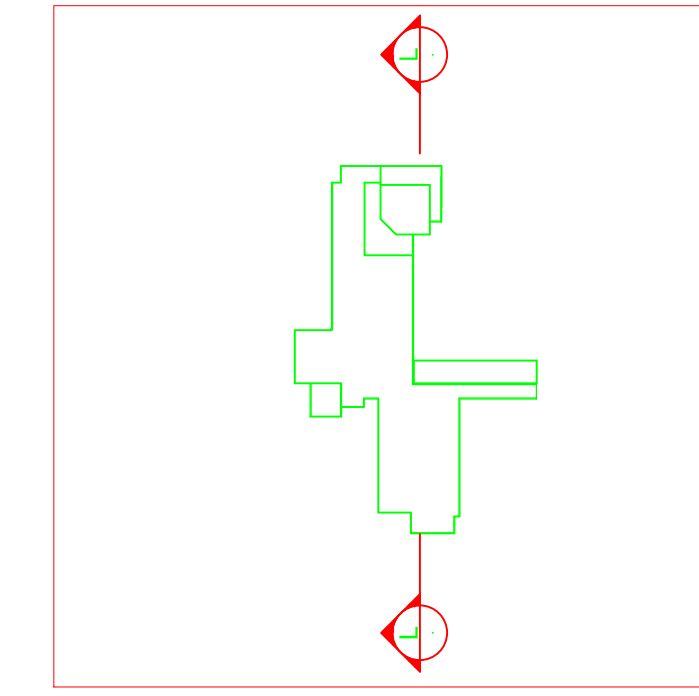
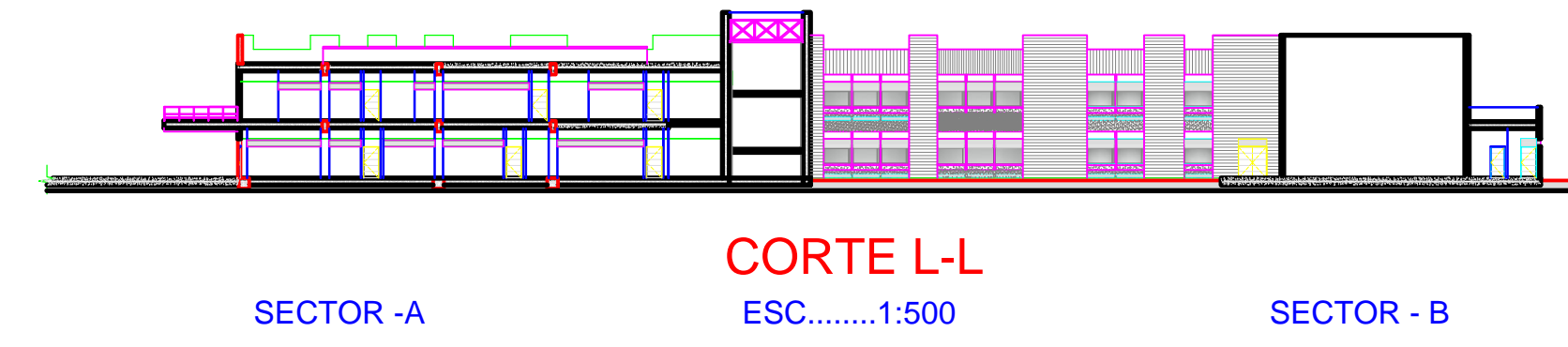

**CORTE L-L**  
 SECTOR - B  
 ESC. ....1:100

- Cubierta en policarbonato  
 Dorsalon compuesta  
 color clear de 4mm.  
 Ver. Detalle.
- Estructura tridimensional.  
 Ver. Detalle.
- Manpostiería pafletada y abisuradada.
- Prefabricado de concreto blanco.  
 Ver. Detalle.
- Ladrillo Grán. Formato Sastafá color claro.
- Dintel en concreto blanco.  
 Ver. Detalle.
- Ventaneria Elíptica.  
 Ver. Detalle.
- Rejilla de ventilación.  
 Ver. Detalle.

- Cubierta en policarbonato  
 Dorsalon compuesta  
 color clear de 4mm.  
 Ver. Detalle.
- Estructura tridimensional.  
 Ver. Detalle.
- Pantalla en concreto a la vista.  
 Ver. plano estructural.

**UNIVERSIDAD MILITAR  
 NUEVA GRANADA**

**CAMPUS UNIVERSITARIO  
 CAJICA**

Ficha Catastral: \_\_\_\_\_  
 Matrícula Inmobiliaria: \_\_\_\_\_

**CONSULTOR:**

**DANIEL RESTREPO**  
 ARQUITECTO

**DISEÑADOR:**

FIRMA: \_\_\_\_\_  
 NOMBRE: **ARQ. DANIEL RESTREPO Z.**  
 MATRICULA: **25700-32101 CND**

**ACTUALIZACIÓN DISEÑOS  
 BLOQUE AULAS DOS PISOS**

**DIRECTOR DEL PROYECTO:**

NOMBRE: **ING. EDGAR FERNANDO CASTIBLANCO M.Sc.**

**RECTOR:**

VoBo: **GNRAL EDUARDO ANTONIO HERRERA BERBEL**

**DIBUJO:**

**DIANA CAROLINA BEDOYA GALVIS**

**TITULO:**

**FACULTAD DE INGENIERIA**

**CONTENIDO:**

**CORTE L-L  
 ZONA AULAS**

**OBSERVACIONES:**

**ACTUALIZACIÓN DISEÑOS**

---



---



---



---



---



---



---



---



---



---

**ESCALA:**  
 1:100

**FECHA:**  
 FEBRERO DE 2012

**ESTADO DEL PLANO:**

**CODIFICACION:**  
 CAJ-ING-ARQ  
**G - 17 de 21**