

**NOTA:**  
 Esta plano se ha de tomar solamente como referencia de ubicación.  
 Para verificar cotas, especificaciones, y ventanería, dirigirse a los planos de detalle.

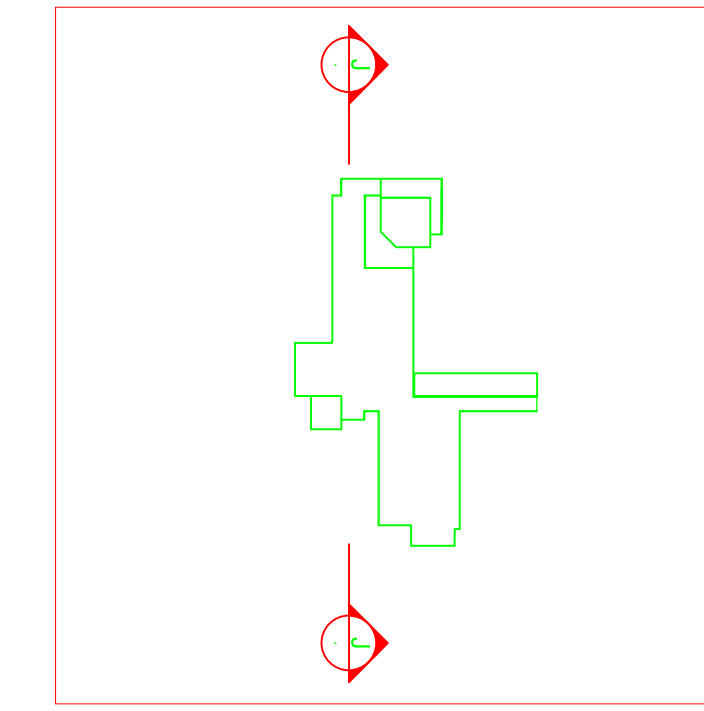

SECTOR - A **CORTE J-J** ESC.....1:500 SECTOR - B

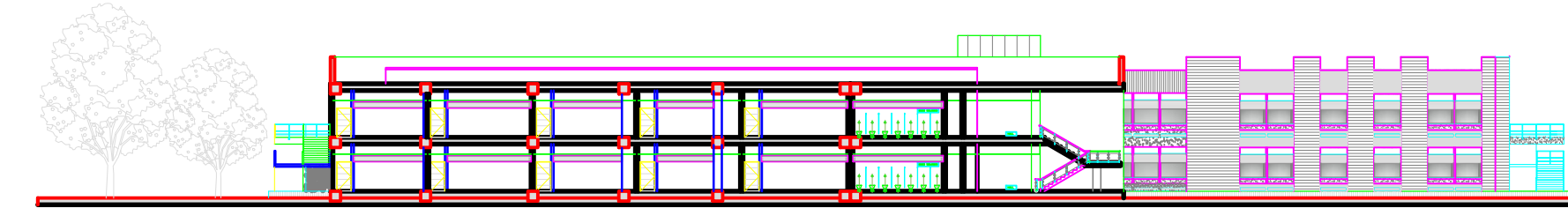
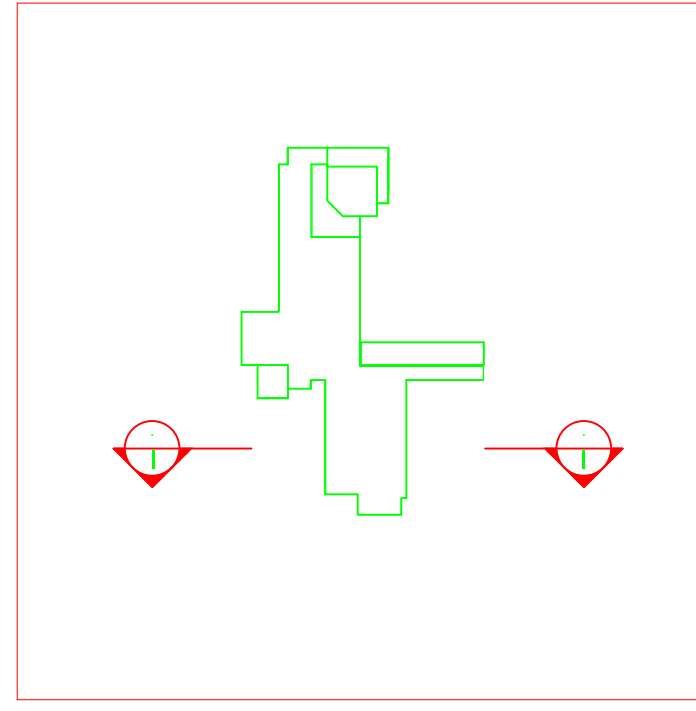
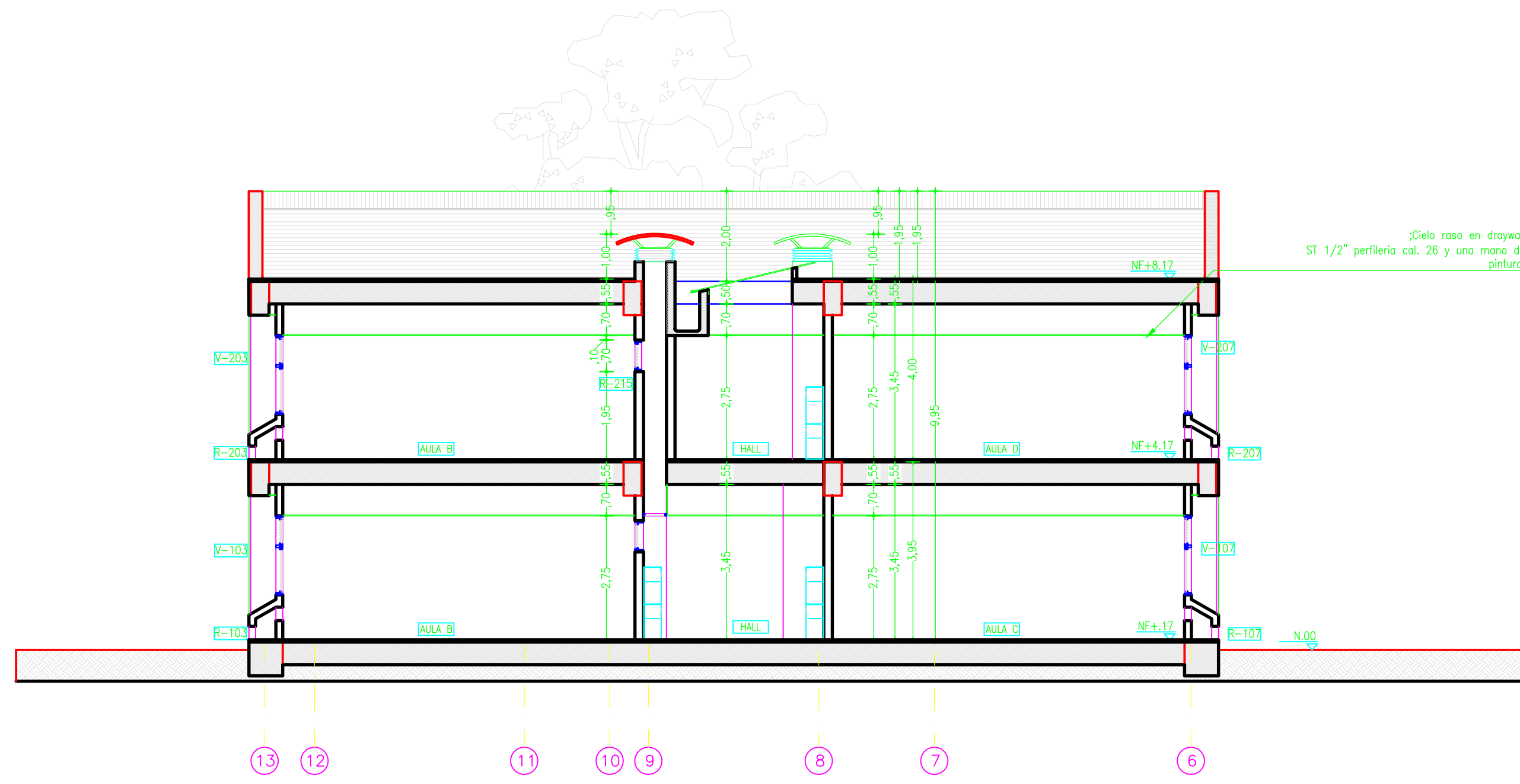

**CORTE I-I**  
 ESC.....1:100

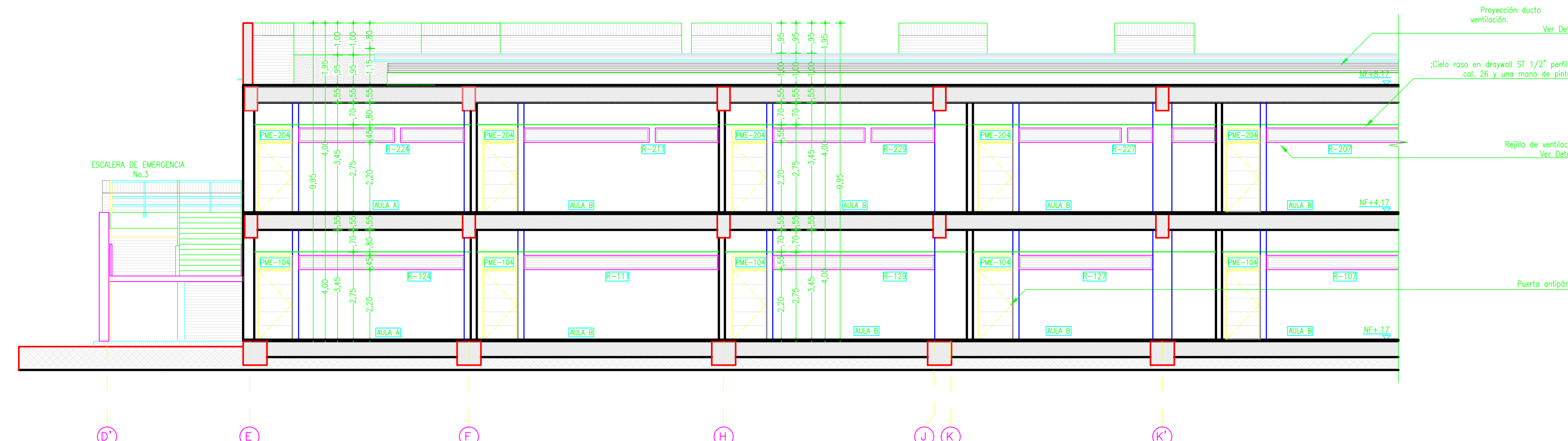

**CORTE J-J**  
 SECTOR - A  
 ESC.....1:100

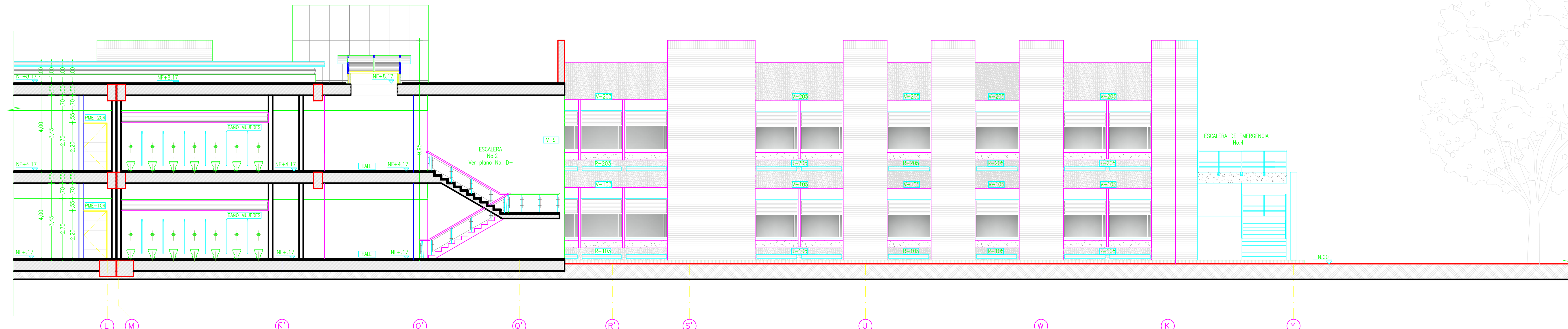

**CORTE J-J**  
 SECTOR - B  
 ESC.....1:100

UNIVERSIDAD MILITAR  
 NUEVA GRANADA



CAMPUS UNIVERSITARIO  
 CAJICA

Ficha Catastral: \_\_\_\_\_  
 Matrícula Inmobiliaria: \_\_\_\_\_

CONSULTOR:  
  
 DANIEL RESTREPO  
 ARQUITECTO

DISEÑADOR:  
 FIRMA: \_\_\_\_\_  
 NOMBRE: **ARQ. DANIEL RESTREPO Z.**  
 MATRICULA: **25700-32101 CND**

**ACTUALIZACIÓN DISEÑOS  
 BLOQUE AULAS DOS PISOS**

DIRECTOR DEL PROYECTO:

NOMBRE: **ING. EDGAR FERNANDO CASTIBLANCO M.Sc.**

RECTOR:

Ing. **GNRAL EDUARDO ANTONIO HERRERA BERBEL**

DIBUJO:  
**DIANA CAROLINA BEDOYA GALVIS**

TITULO:  
**FACULTAD DE INGENIERIA**

CONTENIDO:  
**CORTE I-I  
 CORTE J-J  
 ZONA AULAS**

OBSERVACIONES:  
 ACTUALIZACIÓN DISEÑOS

ESCALA:  
 1:100

FECHA:  
 FEBRERO DE 2012

ESTADO DEL PLANO:

CODIFICACION:  
**CAJ-ING-ARQ  
 G - 15 de 21**

Archivos: 09 CORTE I-I Y J-J AULAS ESC.100.dwg