

NOTA:
 Esta plano se ha de tomar solamente como referencia de ubicación. Para verificar cotas, especificaciones, y ventanería, dirigirse a los planos de detalle.

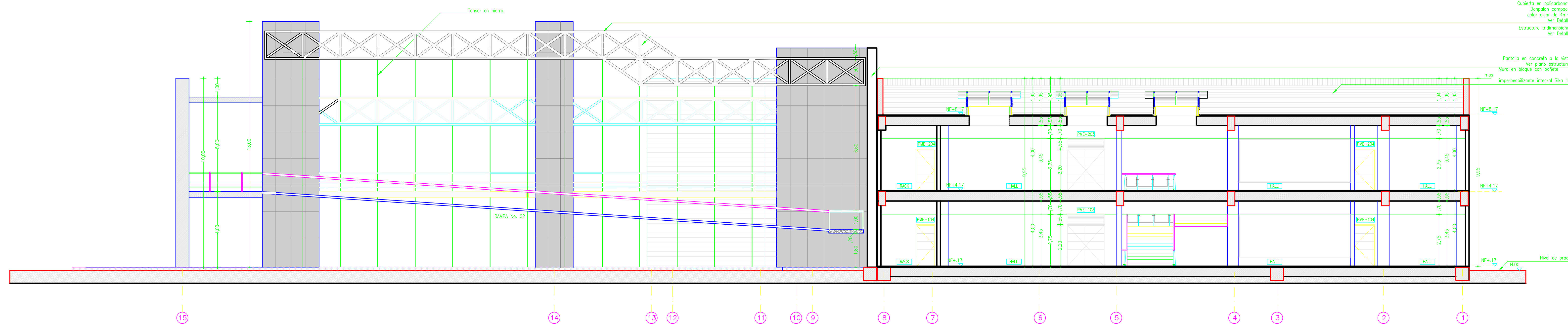

CORTE E-E
 ESC.....1:100

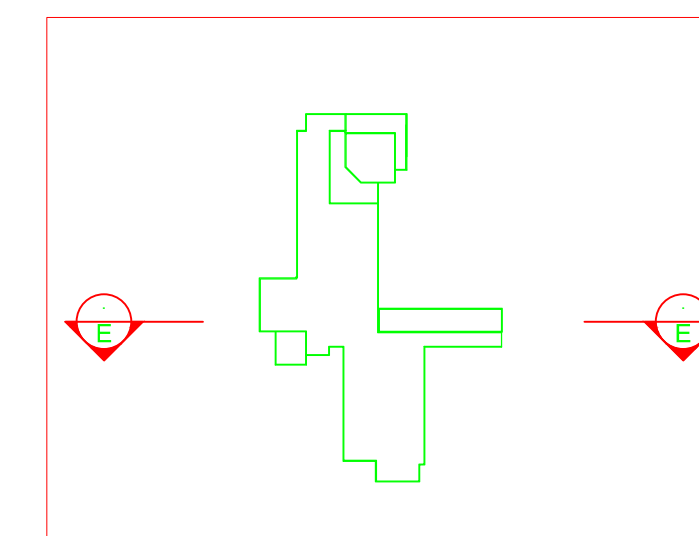
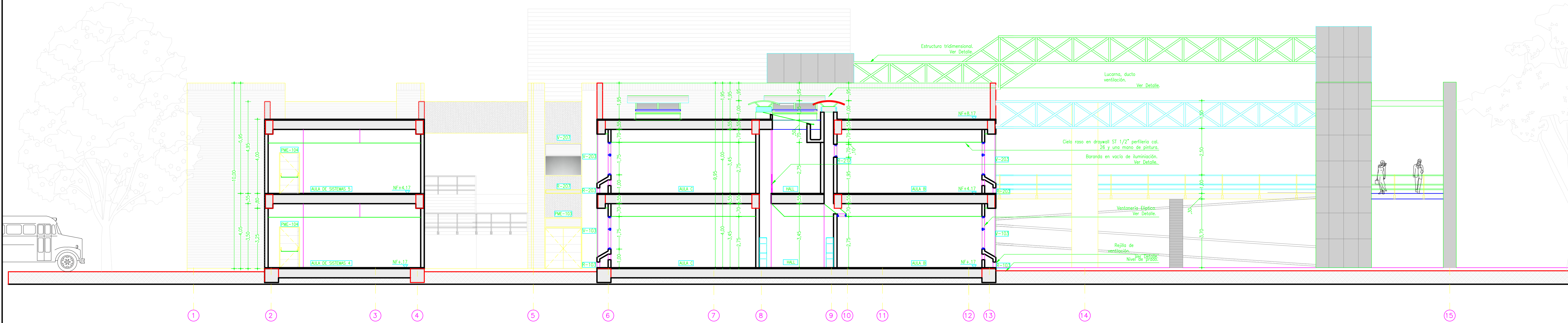
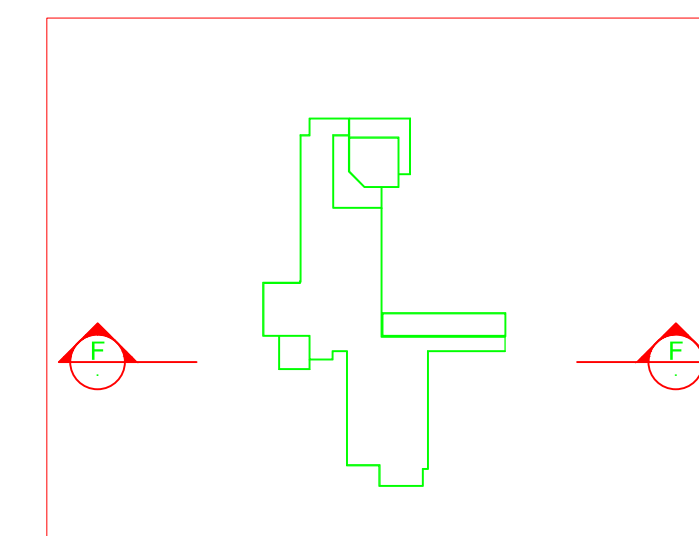

CORTE F-F
 ESC.....1:100

Cubierta en policarbonato
 Densidad compacta
 color claro de 4mm.
 Ver Detalle.
 Estructura tridimensional.
 Ver Detalle.

Pantalla en concreto a la vista.
 Ver plano estructural.
 Muro en bloques con pintura
 Impermeabilizante integral Sika 1.
 mes

Nivel de proso.

**UNIVERSIDAD MILITAR
 NUEVA GRANADA**

**CAMPUS UNIVERSITARIO
 CAJICA**

Ficha Catastral: _____
 Matrícula Inmobiliaria: _____

CONSULTOR:

DANIEL RESTREPO
 ARQUITECTO

DISEÑADOR:

FIRMA: _____
 NOMBRE: **ARQ. DANIEL RESTREPO Z.**
 MATRICULA: **25700-32101 CND**

**ACTUALIZACIÓN DISEÑOS
 BLOQUE AULAS DOS PISOS**

DIRECTOR DEL PROYECTO:

NOMBRE: **ING. EDGAR FERNANDO CASTIBLANCO M.Sc.**

RECTOR:

GNRAL EDUARDO ANTONIO HERRERA BERBEL

DIBUJO:

DIANA CAROLINA BEDOYA GALVIS

TITULO:

FACULTAD DE INGENIERIA

CONTENIDO:

**CORTE E-E
 CORTE F-F
 ZONA AULAS**

OBSERVACIONES:

ACTUALIZACIÓN DISEÑOS

ESCALA:
 1:100

FECHA:
 FEBRERO DE 2012

ESTADO DEL PLANO:

CODIFICACION:
 CAJ-ING-ARQ
G - 13 de 21