

EXPERIENCIA ESPECÍFICA Y FORMACIÓN ACADÉMICA DEL EQUIPO DE TRABAJO
INVITACIÓN PÚBLICA N° 09-2017 - CONCURSO DE MÉRITOS N° 04 DE 2017
CONSORCIO INTERCAMPUS

INFORMACIÓN GENERAL

NOMBRE: OSWALDO PEDRAZA RODRÍGUEZ
CARGO REQUERIDO: Arquitecto Residente

| DESCRIPCIÓN | PORCENTAJES POR FORMACIÓN ACADÉMICA | | |
|-----------------|---|---------------------|-------------------------------------|
| | TÍTULO | FORMACIÓN ACADÉMICA | EQUIVALENCIA ESTUDIOS - EXPERIENCIA |
| MAESTRÍA O MBA | | | 100% |
| ESPECIALIZACIÓN | ESPECIALISTA EN GERENCIA DE COSTOS Y PRESUPUESTOS | 70% | 70% |
| PREGRADO | ARQUITECTO | 40% | |

| |
|--|
| ASIGNACIÓN DE % POR FORMACIÓN ACADÉMICA |
| 100% |

EXPERIENCIA GENERAL

| | |
|--|--|
| FECHA DE EXPEDICIÓN DE LA TARJETA 21/12/1989 | FECHA DE CIERRE DE LA INVITACIÓN 2/10/2017 |
|--|--|

EXPERIENCIA GENERAL EN AÑOS: 27 años 9 meses 12 días **CUMPLE**

EXPERIENCIA ESPECÍFICA ANEXO No. 6

| No. CERTIFICACIÓN | DESCRIPCIÓN | CARGO | ÁREA (m ²) SDOO | FECHA DE INICIO | FECHA DE TERMINACIÓN | CUMPLE/ NO CUMPLE | OBSERVACIONES |
|-------------------|---|----------------------------|-----------------------------|-----------------|----------------------|-------------------|---------------|
| 1 | Interventoría técnica administrativa y financiera para la construcción, adecuación y mantenimiento de las sedes regionales y centros zonales del ICBF a nivel nacional | Residente de Interventoría | 37.982,33 | 21/08/2008 | 30/06/2009 | CUMPLE | |
| 2 | Interventoría técnica, financiera y administrativa para la construcción del Edificio Administrativo del Ministerio de Defensa Nacional- Ejército Nacional e Instituto de casas fiscales discriminado as: Item 1: Edificio administrativo del Instituto de casas fiscales del Ejército Nacional, Item 2 primera etapa del Edificio Administrativo del Comando del Ejército Nacional | Residente de Interventoría | 10.693,00 | 21/04/2010 | 30/11/2010 | CUMPLE | |
| 3 | Interventoría técnica, administrativa y financiera para la construcción de la nueva sede del Comando de la Policía Metropolitana de Bogotá | Residente de Interventoría | 32.664,00 | 29/12/2010 | 28/12/2012 | CUMPLE | |
| 4 | Interventoría técnica administrativa y financiera el contrato de obra resultante de la licitación pública MC LP 015-2012, cuyo objeto es " Contratar por el sistema de precios fijos unitarios sin fórmula de ajuste, la construcción bloque C parque de la música Jorge Villamil Cordovez ubicado en el municipio de Neiva "Departamento del Huila - Incluyó zona comercial de exposiciones y auditorio" | Residente de Interventoría | 10.930,54 | 5/01/2013 | 31/07/2014 | CUMPLE | |
| 5 | Interventoría técnica, administrativa, ambiental, financiera, contable y jurídica para el contrato de obra cuyo objeto es la construcción del centro cultural y de convenciones del municipio de Cajicá - Cundinamarca | Residente de Interventoría | 14.129,00 | 22/09/2014 | 20/06/2016 | CUMPLE | |

EXPERIENCIA ESPECÍFICA ADICIONAL

| | | | | | | | |
|---|---|----------------------------|-----------|-----------|------------|--------|--|
| 7 | Varios proyectos de construcción de obras educativas. | Residente de Interventoría | 11.285,00 | 1/08/2003 | 15/08/2008 | CUMPLE | |
|---|---|----------------------------|-----------|-----------|------------|--------|--|

GRÁFICA DE TRASLAPOS

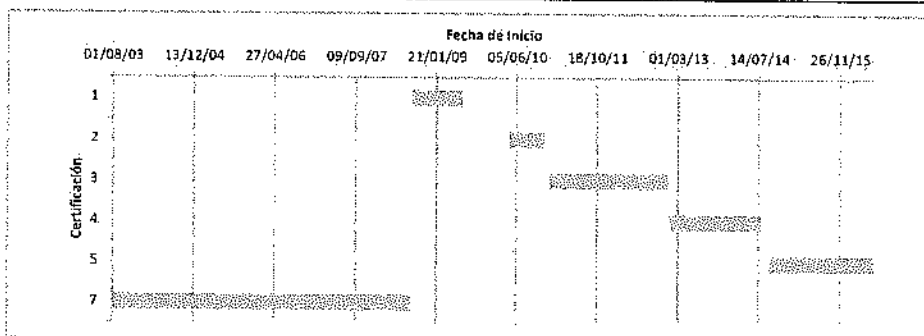

EXPERIENCIA MÍNIMA EN m²: 25.000,00 **CUMPLE**
EXPERIENCIA ADICIONAL EN m²: 92.633,87

RESUMEN

EXPERIENCIA GENERAL EN AÑOS: 27 años 9 meses 12 días
EXPERIENCIA ESPECÍFICA EN AÑOS: 11 años 9 meses 25 días
NÚMERO DE PROYECTOS INICIADOS Y TERMINADOS: 6 **CUMPLE**

| CARGO | CALIFICACIÓN | CUMPLE/NO CUMPLE | PUNTAJE INDIVIDUAL | PUNTAJE TOTAL |
|----------------------|---------------------|------------------|--------------------|---------------|
| Arquitecto Residente | EXPERIENCIA | CUMPLE | 70 | 100 |
| | FORMACIÓN ACADÉMICA | CUMPLE | 30 | |

OBSERVACIONES

**EXPERIENCIA ESPECÍFICA Y FORMACIÓN ACADÉMICA DEL EQUIPO DE TRABAJO
INVITACIÓN PÚBLICA N° 09-2017 - CONCURSO DE MÉRITOS N° 04 DE 2017**

CONSORCIO INTERCAMPUS

INFORMACIÓN GENERAL

NOMBRE: **EMIRO FELIX VANEGAS GÓMEZ**
CARGO REQUERIDO: **Especialista en Suelos de la Interventoría**

| DESCRIPCIÓN | PORCENTAJES POR FORMACIÓN ACADÉMICA | | |
|-----------------|--|---------------------|-------------------------------------|
| | TÍTULO | FORMACIÓN ACADÉMICA | EQUIVALENCIA ESTUDIOS - EXPERIENCIA |
| MAESTRIA O MBA | MAGISTER EN INGENIERÍA CIVIL Énfasis en geotecnia | 100% | |
| ESPECIALIZACIÓN | | | |
| PREGRADO | INGENIERO CIVIL | 40% | |

**ASIGNACIÓN DE %
POR FORMACIÓN
ACADÉMICA**

100%

EXPERIENCIA GENERAL

| | |
|---|--|
| FECHA DE EXPEDICIÓN DE LA TARJETA 24/03/1998 | FECHA DE CERRE DE LA INVITACIÓN 2/10/2017 |
|---|--|

EXPERIENCIA GENERAL EN AÑOS: **19 años 6 meses 11 días** CUMPLE

EXPERIENCIA ESPECÍFICA ANEXO No. 6

| No. CERTIFICACIÓN | DESCRIPCIÓN | CARGO | ÁREA (m ²) | FECHA DE INICIO | FECHA TERMINACIÓN | CUMPLE / NO CUMPLE | OBSERVACIONES |
|---|---|------------------------|------------------------|-----------------|-------------------|--------------------|---------------|
| 1 | Interventoría técnica, administrativa y contable del o los contratos de obra que resulten de la adjudicación para la licitación pública No. LPN SDI BIRF-46 de 2007 y de la licitación LPN SDI BIRF 55 de 2007, con recursos del crédito 2365-CO que consistió en la construcción de jardines infantiles y centros de desarrollo comunitario pertenecientes a la secretaria distrital de Integración social del Distrito de Bogotá D.C. | Especialista en suelos | 10.850,00 | 28/04/2008 | 2/06/2010 | CUMPLE | |
| 2 | Interventoría técnica, administrativa, financiera y jurídica al contrato de obra que tiene por objeto "El mejoramiento de la infraestructura educativa del Colegio Municipal de Bachillerato de Ciénaga a través de la construcción y adecuación de aulas, escenarios deportivos, auditorio y muro de cerramiento" | Especialista en suelos | 6.000,00 | 8/03/2010 | 5/11/2010 | CUMPLE | |
| 3 | Interventoría de las obras y dotación de mobiliario en el marco del convenio de asociación número 1251 (548) (329) de 2009 suscrito entre el Ministerio de Educación Nacional, Departamento de Boyacá y la Federación Nacional de cafeteros de Colombia que consiste en la construcción de dieciocho (18) Institucionales educativas de uno (1) a tres (3) pisos de altura con un área cubierta construida de 16,188,67 m ² | Especialista en suelos | 16.188,67 | 17/08/2010 | 5/03/2012 | CUMPLE | |
| 4 | Interventoría técnica, administrativa y de control presupuestal a la construcción de una estructura educativa tipo A en el predio denominado el Rosedal del municipio de Cartagena, en el departamento de Bolívar | Especialista en suelos | 7.305,63 | 1/03/2011 | 16/04/2012 | CUMPLE | |
| 5 | Interventoría técnica, administrativa, financiera y ambiental de las obras de la construcción del mercado de Santa Rita, en Cartagena de Indias D.T y C. | Especialista en suelos | 6.285,23 | 17/02/2014 | 17/11/2014 | CUMPLE | |
| EXPERIENCIA ESPECÍFICA ADICIONAL | | | | | | | |
| 6 | Interventoría técnica administrativa, legal, financiera y contable al contrato que tiene por objeto "Construcción de la sede del centro de recursos naturales, industria y biodiversidad del Chocó" | Especialista en suelos | 6.127,89 | 26/02/2015 | 10/07/2016 | CUMPLE | |

GRÁFICA DE TRASLAPOS

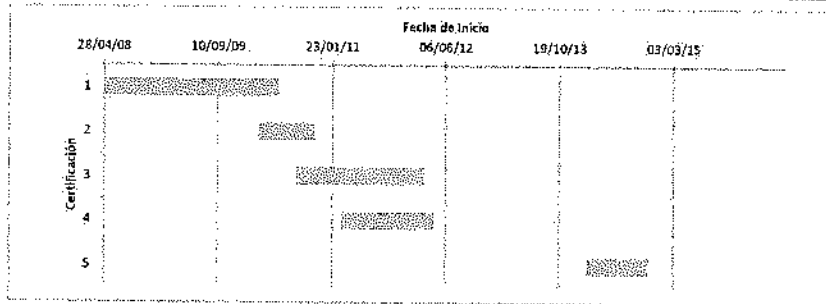

EXPERIENCIA MÍNIMA EN m²: **15.000,00** CUMPLE
EXPERIENCIA ADICIONAL EN m²: **31.629,53**

RESUMEN

EXPERIENCIA GENERAL EN AÑOS: **19 años 6 meses 11 días**
EXPERIENCIA ESPECÍFICA EN AÑOS: **6 años 0 meses 30 días**
NÚMERO DE PROYECTOS INICIADOS Y TERMINADOS: **5** CUMPLE

| CARGO | CALIFICACIÓN | CUMPLE/NO CUMPLE | PUNTAJE INDIVIDUAL | PUNTAJE TOTAL |
|--|---------------------|------------------|--------------------|---------------|
| Especialista en Suelos de la Interventoría | EXPERIENCIA | CUMPLE | 60 | 100 |
| | FORMACIÓN ACADÉMICA | CUMPLE | 40 | |

OBSERVACIONES

EXPERIENCIA ESPECÍFICA Y FORMACIÓN ACADÉMICA DEL EQUIPO DE TRABAJO
INVITACIÓN PÚBLICA N° 09-2017 - CONCURSO DE MÉRITOS N° 04 DE 2017

CONSORCIO INTERCAMPUS

INFORMACIÓN GENERAL

NOMBRE
CARGO REQUERIDO

GABRIEL DARIO CALLE CALLE
Especialista en Estructuras de la Interventoría

| DESCRIPCIÓN | PORCENTAJES POR FORMACIÓN ACADÉMICA | | |
|-----------------|---|---------------------|-------------------------------------|
| | TÍTULO | FORMACIÓN ACADÉMICA | EQUIVALENCIA ESTUDIOS - EXPERIENCIA |
| MAESTRIA O MBA | MAGÍSTER EN INGENIERÍA CIVIL Área de estructuras | 100% | |
| ESPECIALIZACIÓN | | | |
| PREGRADO | INGENIERO CIVIL | 40% | |

ASIGNACIÓN DE %
POR FORMACIÓN
ACADÉMICA

100%

EXPERIENCIA GENERAL

| | |
|--|---|
| FECHA DE EXPEDICIÓN DE LA TARJETA 1/08/1996 | FECHA DE CIERRE DE LA INVITACIÓN 2/10/2017 |
|--|---|

EXPERIENCIA GENERAL EN AÑOS

21 años 2 meses 2 días

CUMPLE

EXPERIENCIA ESPECÍFICA ANEXO No. 6

| No. CERTIFICACIÓN | DESCRIPCIÓN | CARGO | AREA (m ²) | FECHA DE INICIO | FECHA TERMINACIÓN | CUMPLE / NO CUMPLE | OBSERVACIONES |
|-------------------|---|--------------------------|------------------------|-----------------|-------------------|--------------------|---------------|
| 1 | Interventoría técnica, administrativa y contable del o los contratos de obra que resulten de la adjudicación para la licitación pública No LPN SDI BIRF- 46 de 2007 y de la licitación LPN SDI BIRF 56 de 2007, con recursos del crédito 7365-CO; que consistió en la construcción de jardines infantiles y centros de desarrollo comunitario pertenecientes a la secretaría distrital de integración social del Distrito de Bogotá D.C | Ingeniero de estructuras | 10.850,00 | 28/04/2008 | 2/06/2010 | CUMPLE | |
| 2 | Interventoría técnica, administrativa, financiera y jurídica al contrato de obra que tiene por objeto "El mejoramiento de la infraestructura educativa del Colegio Municipal de bachillerato de Ciénaga a través de la construcción y adecuación de aulas, escenarios deportivos, auditorio y muro de cerramiento" | Ingeniero de estructuras | 6.000,00 | 8/03/2010 | 5/11/2010 | CUMPLE | |
| 3 | Interventoría de las obras y dotación de mobiliario en el marco del convenio de asociación número 1251 (548) (329) de 2009 suscrito entre el Ministerio de Educación Nacional, Departamento de Boyacá y la Federación Nacional de cafeteros de Colombia que consiste en la construcción de dieciocho (18) institucionales educativas de uno (1) a tres (3) pisos de altura con un área cubierta construida de 16.188,67 m2 | Ingeniero de estructuras | 16.188,67 | 17/08/2010 | 5/03/2012 | CUMPLE | |
| 4 | Interventoría técnica, administrativa, y de control presupuestal a la construcción de una estructura educativa tipo A en el predio denominado el Rosedal del municipio de Cartagena, en el departamento de Bolívar | Ingeniero de estructuras | 7.305,63 | 1/03/2011 | 16/04/2012 | CUMPLE | |
| 5 | Interventoría técnica, administrativa, financiera y ambiental de las obras de la construcción del mercado de Santa Rita, en Cartagena de Indias D.T y C | Ingeniero de estructuras | 6.285,23 | 17/02/2014 | 17/11/2014 | CUMPLE | |
| 7 | Interventoría técnica administrativa, legal, financiera y contable al contrato que tiene por objeto "Construcción de la sede del centro de recursos naturales, industria y biodiversidad del Chocó" | Ingeniero de estructuras | 6.127,89 | 26/02/2015 | 10/07/2016 | CUMPLE | |

GRÁFICA DE TRASLAPOS

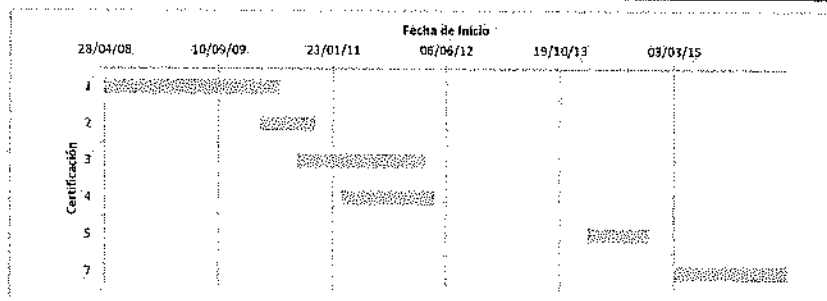

EXPERIENCIA MÍNIMA EN m²

25.000,00

CUMPLE

EXPERIENCIA ADICIONAL EN m²

21.629,53

RESUMEN

EXPERIENCIA GENERAL EN AÑOS

21 años 2 meses 2 días

EXPERIENCIA ESPECÍFICA EN AÑOS

6 años 0 meses 30 días

NÚMERO DE PROYECTOS INICIADOS Y TERMINADOS

6

CUMPLE

| CARGO | CALIFICACIÓN | CUMPLE/NO CUMPLE | PUNTAJE INDIVIDUAL | PUNTAJE TOTAL |
|---|---------------------|------------------|--------------------|---------------|
| Especialista en Estructuras de la Interventoría | EXPERIENCIA | CUMPLE | 60 | 100 |
| | FORMACIÓN ACADÉMICA | CUMPLE | 40 | |

OBSERVACIONES

EXPERIENCIA ESPECIFICA Y FORMACIÓN ACADÉMICA DEL EQUIPO DE TRABAJO
INVITACIÓN PÚBLICA N° 09- 2017 - CONCURSO DE MÉRITOS N° 04 DE 2017
CONSORCIO INTEREDUCATIVO 2017

| CARGO | DEDICACIÓN | CALIFICACIÓN | PUNTAJE INDIVIDUAL | PUNTAJE TOTAL |
|-------------------------------|------------|---------------------|--------------------|---------------|
| DIRECTOR DE PROYECTO | 100% | EXPERIENCIA | 140 | 200 |
| | | FORMACIÓN ACADÉMICA | 60 | |
| INGENIERO RESIDENTE 1 | 100% | EXPERIENCIA | 70 | 100 |
| | | FORMACIÓN ACADÉMICA | 30 | |
| RESIDENTE ARQUITECTO | 100% | EXPERIENCIA | 70 | 91 |
| | | FORMACIÓN ACADÉMICA | 21 | |
| ESPECIALISTA EN SUELOS | 50% | EXPERIENCIA | 60 | 100 |
| | | FORMACIÓN ACADÉMICA | 40 | |
| ESPECIALISTA EN ESTRUCTURAS | 50% | EXPERIENCIA | 60 | 100 |
| | | FORMACIÓN ACADÉMICA | 40 | |
| PUNTAJE EQUIPO TÉCNICO | | | | 591 |

| PUNTAJE TOTAL MÁXIMO |
|----------------------|
| 200 |
| 100 |
| 100 |
| 100 |
| 100 |
| 600 |

EXPERIENCIA ESPECIFICA Y FORMACIÓN ACADÉMICA DEL EQUIPO DE TRABAJO
INVITACIÓN PÚBLICA N° 09- 2017 - CONCURSO DE MÉRITOS N° 04 DE 2017.
CONSORCIO INTEREDUCATIVO 2017.

INFORMACIÓN GENERAL

NOMBRE: JORGE NORIEGA-SANTOS
CARGO REQUERIDO: Director Interventoría del Proyecto General

| DESCRIPCIÓN | PORCENTAJES POR FORMACIÓN ACADÉMICA | | |
|-----------------|--|---------------------|------------------------------------|
| | TÍTULO | FORMACIÓN ACADÉMICA | EQUIVALENCIA ESTUDIOS- EXPERIENCIA |
| MAESTRIA O MBA | MAGISTER EN ADMINISTRACIÓN DE EMPRESAS Convalidación Ministerio de Educación Nacional Bajo Resolución 082 de 2012 | 100% | 100% |
| ESPECIALIZACIÓN | | | 70% |
| PREGRADO | ARQUITECTO | 40% | |

| |
|--|
| ASIGNACIÓN DE % POR FORMACIÓN ACADÉMICA |
| 100% |

EXPERIENCIA GENERAL

| | |
|--|--|
| FECHA DE EXPEDICIÓN DE LA TARJETA 18/01/1967 | FECHA DE CIERRE DE LA INVITACIÓN 2/10/2017 |
|--|--|

EXPERIENCIA GENERAL EN AÑOS: 50 años 8 meses 14 días **CUMPLE**

EXPERIENCIA ESPECIFICA ANEXO No. 6

| No. CERTIFICACIÓN | DESCRIPCIÓN | CARGO | ÁREA (m ²) 5000 | FECHA DE INICIO | FECHA TERMINACIÓN | CUMPLE / NO CUMPLE | OBSERVACIONES |
|-------------------|---|---------------------------|--------------------------------|-----------------|-------------------|--------------------|---------------|
| 1 | Control de programación e interventoría para el Diseño y la construcción del Área de Urgencias de la Clínica San Pedro Clavel en la Ciudad de Bogotá | Director de Interventoría | 24.000,00 | 24/05/1984 | 30/07/1986 | CUMPLE | |
| 2 | Control de costos y programación para el Estudio, Diseño y Construcción del Hospital Regional de Occidente | Director de Interventoría | 18.000,00 | 1/09/1983 | 15/05/1984 | CUMPLE | |
| 3 | Construcción del edificio de Aulas (7 pisos) para la institución del plan maestro de desarrollo físico Universidad el Bosque | Director de Interventoría | 22.300,00 | 1/02/1993 | 28/02/1996 | CUMPLE | |
| 4 | Interventoría del diseño y la construcción en la sede Administrativa de la Beneficencia de Cundinamarca para el Departamento. | Director de Interventoría | 39.000,00 | 1/04/1996 | 23/05/1997 | CUMPLE | |
| 5 | Interventoría al diseño arquitectónico; Estudios técnicos complementarios y la construcción de la segunda etapa del Palacio de Justicia de la Ciudad de Cúcuta (Norte de Santander) | Director de Interventoría | 13.436,00 | 13/02/1997 | 17/12/2001 | CUMPLE | |
| 6 | Interventoría de control de costos, control de programación y supervisión técnica del proyecto de obra para la construcción de la sede de la Fiscalía General de la Nación en Ibagué Tolima | Director de Interventoría | 7.650,00 | 13/12/2000 | 25/01/2002 | CUMPLE | |
| 7 | Interventoría técnica, administrativa, financiera y contable a la Construcción del establecimiento penitenciario de mediana seguridad y carcelario de Florencia- Cauqueta. | Director de Interventoría | 29100,00 | 30/11/2007 | 4/04/2011 | CUMPLE | |

EXPERIENCIA ESPECIFICA ADICIONAL

| | | | | | | | |
|---|----------------------------------|--|--|--|--|--|--|
| 6 | NO REPORTA EXPERIENCIA ADICIONAL | | | | | | |
|---|----------------------------------|--|--|--|--|--|--|

GRÁFICA DE TRASLAPOS

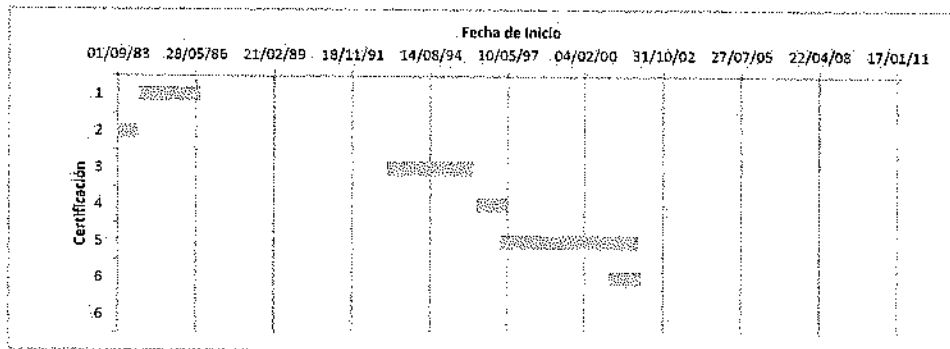

EXPERIENCIA MÍNIMA EN m²: 25.000,00 **CUMPLE**
EXPERIENCIA ADICIONAL EN m²: 104.486,00

RESUMEN

EXPERIENCIA GENERAL EN AÑOS: 50 años 8 meses 14 días
EXPERIENCIA ESPECIFICA EN AÑOS: 15 años 1 mes 12 días
NÚMERO DE PROYECTOS INICIADOS Y TERMINADOS: 6 **CUMPLE**

| CARGO | CALIFICACIÓN | CUMPLE/NO CUMPLE | PUNTAJE INDIVIDUAL | PUNTAJE TOTAL |
|---|---------------------|------------------|--------------------|---------------|
| Director Interventoría del Proyecto General | EXPERIENCIA | CUMPLE | 140 | 200 |
| | FORMACIÓN ACADÉMICA | CUMPLE | 60 | |

OBSERVACIONES

EXPERIENCIA ESPECIFICA Y FORMACIÓN ACADÉMICA DEL EQUIPO DE TRABAJO
 INVITACIÓN PÚBLICA N° 09-2017 - CONCURSO DE MÉRITOS N° 04 DE 2017
 CONSORCIO INTEREDUCATIVO 2017

INFORMACIÓN GENERAL

NOMBRE: LUIS GABRIEL ACOSTA ALVAREZ
 CARGO REQUERIDO: Ingeniero Residente I

| DESCRIPCIÓN | PORCENTAJES POR FORMACIÓN ACADÉMICA | | |
|-----------------|--|---------------------|-----------------------------------|
| | TÍTULO | FORMACIÓN ACADÉMICA | EQUIVALENCIA ESTUDIOS EXPERIENCIA |
| MAESTRIA O MBA | MAESTRIA EN ADMINISTRACIÓN ECONÓMICA Y | 100% | |
| ESPECIALIZACIÓN | | | |
| PREGRADO | INGENIERO CIVIL | 40% | |

ASIGNACIÓN DE % POR FORMACIÓN ACADÉMICA
 100%

EXPERIENCIA GENERAL

| | |
|-----------------------------------|----------------------------------|
| FECHA DE EXPEDICIÓN DE LA TARJETA | FECHA DE CIERRE DE LA INVITACIÓN |
| 28/09/2006 | 2/10/2017 |

EXPERIENCIA GENERAL EN AÑOS: 11 años 0 meses 4 días CUMPLE

EXPERIENCIA ESPECIFICA ANEXO No. 6

| No. CERTIFICACIÓN | DESCRIPCIÓN | CARGO | ÁREA [m ²] 5000 | FECHA DE INICIO | FECHA TERMINACIÓN | CUMPLE / NO CUMPLE | OBSERVACIONES |
|-------------------|--|----------------------------|--------------------------------|-----------------|-------------------|--------------------|---------------|
| 1 | Interventoría técnica, administrativa y financiera al contrato a los estudios y diseños y ejecución de las obras de restitución, mejoramiento y ampliación de la planta física del Colegio San José de la Localidad de Kennedy, de acuerdo con los planos, especificaciones y cantidades de obra entregadas por la secretaría de educación del Distrito. | Residente de interventoría | 9.174,13 | 1/11/2016 | 28/05/2017 | CUMPLE | |
| 2 | La interventoría técnica, administrativa, financiera y ambiental para la construcción de una Concha Acústica para el centro Cultural y de Bienestar en el Campús Nueva Granada en Cajicá, según las especificaciones y cantidades consignadas en el presupuesto por la modalidad de factor multiplicador. | Residente de interventoría | 7.659,80 | 10/08/2015 | 15/10/2016 | CUMPLE | |
| 3 | Interventoría técnica, administrativa, financiera y ambiental del contrato realizado para la ejecución por el sistema de administración delegada, de las obras preliminares, excavación, subestructura y superestructura, instalaciones y equipamiento técnico, acabados, urbanismo y obras complementarias de la primera etapa del proyecto sede telemedellín, localizado en el lote ubicado en la carrera 43 f No. 16A 110 (Vivero EPM) de la ciudad de Medellín | Residente de interventoría | 11.471,20 | 1/07/2014 | 30/07/2015 | CUMPLE | |
| 4 | Interventoría técnica, administrativa y financiera al contrato de la ejecución de las obras para la construcción de la planta física del Colegio Ramón de Zubiria, de la localidad 11-Suba | Residente de interventoría | 12.585,83 | 30/04/2012 | 31/01/2013 | CUMPLE | |
| 5 | Interventoría técnica, administrativa, financiera y ambiental para la construcción del Parque Biblioteca para la cultura y la vida San Antonio de Prado- Primera y Segunda Etapa | Residente de interventoría | 8.130,89 | 1/06/2011 | 28/04/2012 | CUMPLE | |
| 6 | Interventoría para los estudios, diseño y la construcción y dotación de la Clínica Salud Vida Ubicada en la Av. 39 con la Avenida Roosevelt en la Ciudad de Cali | Residente de interventoría | 51.009,28 | 18/09/2009 | 31/05/2011 | CUMPLE | |
| 7 | | | | | | | |

EXPERIENCIA ESPECIFICA ADICIONAL

GRÁFICA DE TRASLAPOS

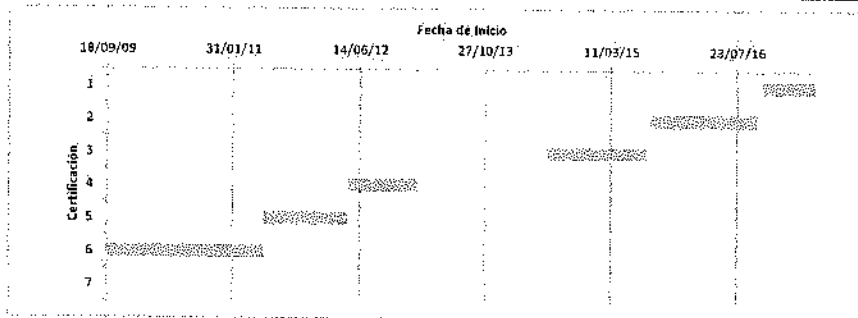

EXPERIENCIA MÍNIMA EN m²: 25.000,00 CUMPLE
 EXPERIENCIA ADICIONAL EN m²: 75.031,13

RESUMEN

EXPERIENCIA GENERAL EN AÑOS: 11 años 0 meses 4 días
 EXPERIENCIA ESPECIFICA EN AÑOS: 6 años 2 meses 11 días
 NÚMERO DE PROYECTOS INICIADOS Y TERMINADOS: 6 CUMPLE

| CARGO | CAUFICACIÓN | CUMPLE/NO CUMPLE | PUNTAJE INDIVIDUAL | PUNTAJE TOTAL |
|-----------------------|---------------------|------------------|--------------------|---------------|
| Ingeniero Residente I | EXPERIENCIA | CUMPLE | 70 | 100 |
| | FORMACIÓN ACADÉMICA | CUMPLE | 30 | |

OBSERVACIONES:

EXPERIENCIA ESPECIFICA Y FORMACIÓN ACADÉMICA DEL EQUIPO DE TRABAJO
INVITACIÓN PÚBLICA N° 09- 2017 - CONCURSO DE MÉRITOS N° 04 DE 2017
CONSORCIO INTEREDUCATIVO 2017

INFORMACIÓN GENERAL

NOMBRE LUIS GUILLERMO ALBARRACIN
CARGO REQUERIDO Arquitecto residente

| DESCRIPCIÓN | PORCENTAJES POR FORMACIÓN ACADÉMICA | | |
|-----------------|---|---------------------|-------------------------------------|
| | TÍTULO | FORMACIÓN ACADÉMICA | EQUIVALENCIA ESTUDIOS - EXPERIENCIA |
| MAESTRIA O MBA | | | |
| ESPECIALIZACIÓN | ESPECIALISTA EN GERENCIA DE PROYECTOS EN INGENIERIA | 70% | |
| PREGRADO | ARQUITECTO | 40% | |

ASIGNACIÓN DE % POR FORMACIÓN ACADÉMICA

70%

EXPERIENCIA GENERAL

| FECHA DE EXPEDICIÓN DE LA TARJETA | FECHA DE CIERRE DE LA INVITACIÓN |
|-----------------------------------|----------------------------------|
| 20/11/1986 | 2/10/2017 |

EXPERIENCIA GENERAL EN AÑOS 30 años:10 meses:12 días **CUMPLE**

EXPERIENCIA ESPECIFICA ANEXO No. 6

| No. CERTIFICACIÓN | DESCRIPCIÓN | CARGO | ÁREA (m ²) 5000 | FECHA DE INICIO | FECHA TERMINACIÓN | CUMPLE / NO CUMPLE | OBSERVACIONES |
|-------------------|--|----------------------------|--------------------------------|-----------------|-------------------|--------------------|--|
| 1 | "Interventoría técnica y administrativa al contrato de obra No. 21 de 2009 cuyo objeto es la construcción de la primera fase de la facultad de Ciencias Básicas del Campus Universitario de la Universidad Militar Nueva Granada en Cajicá" | Residente de Interventoría | 15.235,00 | 24/06/2009 | 15/09/2010 | CUMPLE | |
| 2 | Interventoría técnica, administrativa y contable para la construcción del Edificio Sede Central de la Dirección de Sanidad | Residente de Interventoría | 11.954,00 | 2/06/1998 | 16/06/1999 | CUMPLE | |
| 3 | Interventoría técnica, administrativa y contable de las obras para la ampliación de la Penitenciaría Nacional de Cúcuta | Residente de Interventoría | 5.376,00 | 28/02/1997 | 28/05/1998 | CUMPLE | |
| 4 | Interventoría de control de costos, control de programación y supervisión técnica de proyecto de obra para la construcción de la sede de la fiscalía general de la nación en Ibagué-Tolima | Residente de Interventoría | 7.650,00 | 13/12/2000 | 25/01/2002 | CUMPLE | |
| 5 | Interventoría para la construcción del Centro Comercial Sunrise Beach localizado en San Andrés isla | Residente de Interventoría | 23.560,00 | 15/12/1994 | 30/12/1996 | CUMPLE | |
| 6 | Interventoría técnica, administrativa, financiera de obra para la ejecución del proyecto "Fase 1 Gran Parque de la Música y Edificios de Soporte para la difusión y educación de la Música Colombiana Festival Mono Núñez del Municipio de Ginebra Valle del Cauca | Residente de Interventoría | 6.031,50 | 29/04/2008 | 29/12/2008 | CUMPLE | |
| 7 | Interventoría para la construcción de vivienda Multifamiliar Mon, Alto Estrato de 8 Pisos Ubicado en Cali | Residente de Interventoría | 6.850,00 | | | NO CUMPLE | La certificación no cumple con lo definido en la adenda No.1 numeral 4.3.3.1 Personal mínimo requerido para la ejecución (hojas de vida), literal c) en lo referente a proyectos similares a los de la presente invitación |
| 8 | Interventoría de la construcción de viviendas Arroyohondo, (Edificios de vivienda multifamiliar) ubicado en Cali | Residente de Interventoría | 7.900,00 | | | NO CUMPLE | La certificación no cumple con lo definido en la adenda No.1 numeral 4.3.3.1 Personal mínimo requerido para la ejecución (hojas de vida), literal c) en lo referente a proyectos similares a los de la presente invitación |

| | | | | | | | | |
|---|--------------|----------------------|--|--|--|--|-----------|--|
| 9 | Obra Galicia | Residente de Obra | | | | | NO CUMPLE | La certificación no cumple con lo definido en la adenda No.1 numeral 4.3.3.1 Personal mínimo requerido para la ejecución (hojas de vida), literal c) en lo referente al cargo solicitado y no se evidencia el área intervenida |
|---|--------------|----------------------|--|--|--|--|-----------|--|

| EXPERIENCIA ESPECÍFICA ADICIONAL | | | | | | | |
|----------------------------------|--|--|--|--|--|--|--|
| 10 | | | | | | | |

GRÁFICA DE TRASLAPOS

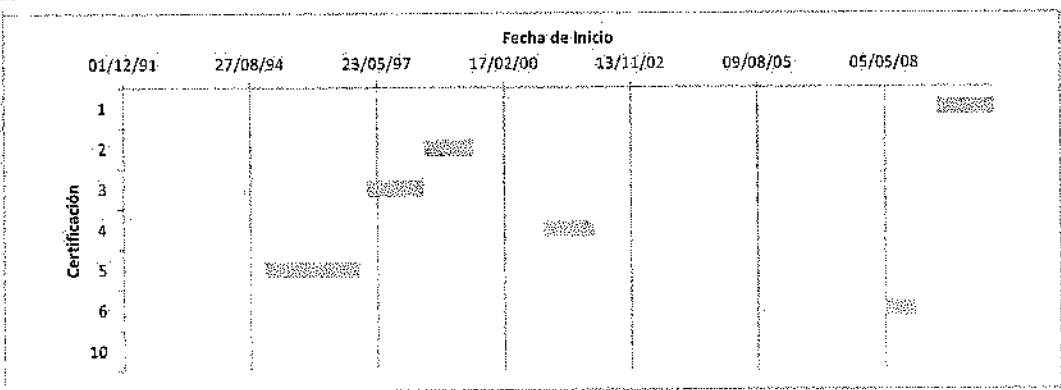

EXPERIENCIA MÍNIMA EN m² 25.000,00 CUMPLE
EXPERIENCIA ADICIONAL EN m² 44.806,50

RESUMEN

EXPERIENCIA GENERAL EN AÑOS 30 años 10 meses 12 días
EXPERIENCIA ESPECÍFICA EN AÑOS 7 años 4 meses 2 días
NÚMERO DE PROYECTOS INICIADOS Y TERMINADOS 6 CUMPLE

| CARGO | CALIFICACIÓN | CUMPLE/NO CUMPLE | PUNTAJE INDIVIDUAL | PUNTAJE TOTAL |
|----------------------|---------------------|------------------|--------------------|---------------|
| Arquitecto Residente | EXPERIENCIA | CUMPLE | 70 | 91 |
| | FORMACIÓN ACADÉMICA | CUMPLE | 21 | |

OBSERVACIONES

EXPERIENCIA ESPECIFICA Y FORMACIÓN ACADÉMICA DEL EQUIPO DE TRABAJO
INVITACIÓN PÚBLICA N° 09- 2017 - CONCURSO DE MÉRITOS N° 04 DE 2017
CONSORCIO INTEREDUCATIVO 2017

INFORMACIÓN GENERAL

NOMBRE MARLY DE LOS ÁNGELES ALCALA ARRIETA
CARGO REQUERIDO Especialista en Suelos de la Interventoría

| DESCRIPCIÓN | PORCENTAJES POR FORMACIÓN ACADÉMICA | | |
|-----------------|--|---------------------|-------------------------------------|
| | TÍTULO | FORMACIÓN ACADÉMICA | EQUIVALENCIA ESTUDIOS - EXPERIENCIA |
| MAESTRIA O MBA | MAGISTER EN INGENIERÍA CIVIL (Énfasis en Geotécnica) | 100% | |
| ESPECIALIZACIÓN | | | |
| PREGRADO | INGENIERO CIVIL | 40% | |

| |
|--|
| ASIGNACIÓN DE % POR FORMACIÓN ACADÉMICA |
| 100% |

EXPERIENCIA GENERAL

| | |
|--|--|
| FECHA DE EXPEDICIÓN DE LA TARJETA 12/12/1985 | FECHA DE CIERRE DE LA INVITACIÓN 2/10/2017 |
|--|--|

EXPERIENCIA GENERAL EN AÑOS 31 años 9 meses 21 días **CUMPLE**

EXPERIENCIA ESPECIFICA ANEXO No. 6

| No. CERTIFICACIÓN | DESCRIPCIÓN | CARGO | AREA (m ²) | FECHA DE INICIO | FECHA TERMINACIÓN | CUMPLE / NO CUMPLE | OBSERVACIONES |
|---|--|--|------------------------|-----------------|-------------------|--------------------|---------------|
| 1 | Interventoría técnico-administrativa, financiera, legal y ambiental para la elaboración de diseños y estudios técnicos para la construcción y dotación del Comando Departamento Policía Cauca, Comando Policía Metropolitana de Popayan, Comandó Región No. 4 y Centro de fusión operacional No. 4, incluye estudio estudio de suelos, estudio topográfico, diseño arquitectónico y urbanístico bajo criterios de bioclimática y sostenibilidad, Diseño estructural y de elementos estructurales, Diseño de vías, Diseño de redes hidrosanitarias, gas y contra incendios interior y exterior, diseño redes eléctricas de media y baja tensión interior y exterior y apantallamiento, diseño red de voz y datos interior y exterior, diseño sistema de ventilación mecánica y/o natural y climatización, plan de manejo ambiental, trámite de licencias y permisos y demás actividades para su ejecución | Especialista en Geotecnica | 23.226,38 | 22/03/2016 | 31/08/2016 | CUMPLE | |
| 2 | Interventoría técnica, administrativa, legal y financiera - Contable al contrato que tiene por objeto ejecutar los estudios técnicos, diseños y construcción de la sede de formación del Sena especializada en hidrocarburos y desarrollo agroindustrial en el municipio de puerto gaitan para la regional del sena en el departamento del meta dentro del lote de propiedad de la entidad localizado en el sector denominado "El Bolsillo" | Ingeniero de interventoría de estudios de suelos o geotecnia | 6.524,00 | 17/10/2013 | 19/06/2014 | CUMPLE | |
| 3 | Interventoría técnica, administrativa y financiera al contrato de ejecución de las obras para la construcción de la planta física del Colegio Ramón de Zubiria, de la Localidad 11- Suba | Especialista en Geotecnica | 12.585,83 | 30/04/2012 | 31/01/2013 | CUMPLE | |
| 4 | Interventoría técnica, administrativa, financiera y ambiental del contrato realizado para la ejecución por el sistema de administración delegada, de las obras preliminares, excavación, subestructura y superestructura, instalaciones y equipamiento técnico, acabados, urbanismo y obras complementarias de la primera etapa del proyecto sede telemedellín, localizado en el lote ubicado en la carrera 43 f No. 16A 110 (Vivero EPM) de la ciudad de Medellín | Especialista en Geotecnica | 11.471,20 | 1/07/2014 | 30/07/2015 | CUMPLE | |
| 5 | Interventoría para los estudios, diseño y la construcción y dotación de la Clínica Salud Vida Ubicada en la Av. 39 con la Avenida Roosevelt en la Ciudad de Cali | Especialista en Geotecnia de la etapa de obra | 51.009,28 | 18/09/2009 | 31/05/2011 | CUMPLE | |
| 6 | Interventoría integral (Administrativa, financiera, contable, ambiental, social, jurídica y técnica) del proyecto " Construcción de la infraestructura educativa ubicada en la urbanización altos de la Sabana- Sector de la Peñata, en el Municipio de Sincelejo, Departamento de Sucre" | Especialista en Geotecnica | 5.898,66 | 7/07/2015 | 18/03/2016 | CUMPLE | |
| EXPERIENCIA ESPECIFICA ADICIONAL | | | | | | | |
| 9 | | | | | | | |

GRÁFICA DE TRASLAPOS

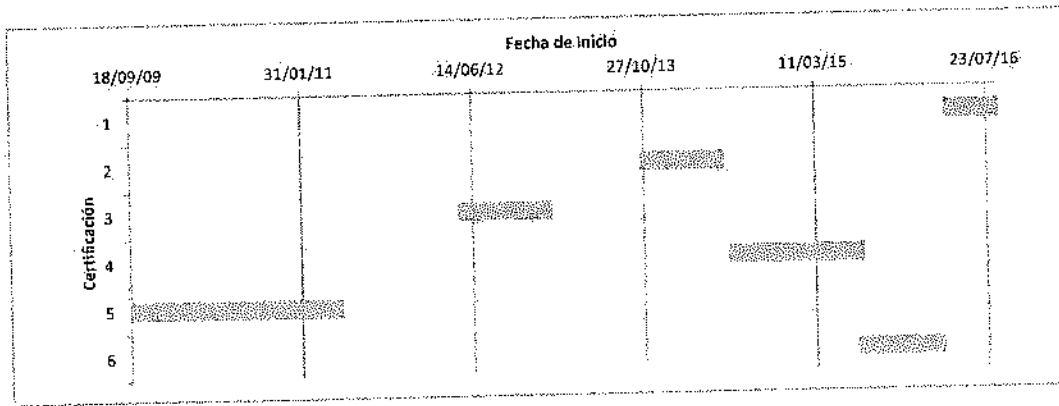

EXPERIENCIA MÍNIMA EN m² 15.000,00 CUMPLE
 EXPERIENCIA ADICIONAL EN m² 95.715,35

RESUMEN

EXPERIENCIA GENERAL EN AÑOS 31 años 9 meses 21 días
 EXPERIENCIA ESPECÍFICA EN AÑOS 5 años 3 meses 12 días
 NÚMERO DE PROYECTOS INICIADOS Y TERMINADOS 6 CUMPLE

| CARGO | CALIFICACIÓN | CUMPLE/NO CUMPLE | PUNTAJE INDIVIDUAL | PUNTAJE TOTAL |
|---|---------------------|------------------|--------------------|---------------|
| Especialista en Sueldos de la Interventoría | EXPERIENCIA | CUMPLE | 60 | 100 |
| | FORMACIÓN ACADÉMICA | CUMPLE | 40 | |

OBSERVACIONES

EXPERIENCIA ESPECÍFICA Y FORMACIÓN ACADÉMICA DEL EQUIPO DE TRABAJO
 INVITACIÓN PÚBLICA N° 09-2017 - CONCURSO DE MÉRITOS N° 04 DE 2017
 CONSORCIO INTEREDUCATIVO 2017

INFORMACIÓN GENERAL

NOMBRE
 CARGO REQUERIDO

GABRIEL RIVILLAS SALCEDO
 Especialista en estructuras de la Interventoría

| DESCRIPCIÓN | PORCENTAJES POR FORMACIÓN ACADÉMICA | | |
|-----------------|--|---------------------|-------------------------------------|
| | TÍTULO | FORMACIÓN ACADÉMICA | EQUIVALENCIA ESTUDIOS - EXPERIENCIA |
| MAESTRIA O MBA | MAGISTER EN INGENIERÍA: ÁREA CIVIL. (Énfasis en Ingeniería estructural) | 100% | |
| ESPECIALIZACIÓN | ESPECIALISTA EN ESTRUCTURAS | 70% | |
| PREGRADO | INGENIERO CIVIL | 40% | |

ASIGNACIÓN DE %
 POR FORMACIÓN
 ACADÉMICA
 100%

EXPERIENCIA GENERAL

| FECHA DE EXPEDICIÓN DE LA TARJETA | FECHA DE CIERRE DE LA INVITACIÓN |
|-----------------------------------|----------------------------------|
| 17/10/1996 | 2/10/2017 |

EXPERIENCIA GENERAL EN AÑOS

20 años 11 meses 15 días

CUMPLE

EXPERIENCIA ESPECÍFICA ANEXO No. 6

| No. CERTIFICACIÓN | DESCRIPCIÓN | CARGO | ÁREA (m ²) | FECHA DE INICIO | FECHA TERMINACIÓN | CUMPLE / NO CUMPLE | OBSERVACIONES |
|-------------------|--|---------------------------------------|------------------------|-----------------|-------------------|--------------------|---------------|
| 1 | Análisis y diseño estructural para el proyecto de la Policía Nacional en Popayan Cauca, con un área cubierta de 23226,40 m2, cuyo uso es institucional, ubicado en la Cra. 17 No. 01 N 75 | Ingeniero diseñador estructural | 23.226,40 | 19/06/2015 | 18/12/2015 | CUMPLE | |
| 2 | Análisis y diseño estructural en concreto reforzado y estructura metálica, incluyendo los elementos no estructurales, estructuras hidráulicas y cantidades de obra para el proyecto puma ubicado en la carrera 62 No. 19-04 int 1 de la Ciudad de Bogotá | Ingeniero diseñador estructural | 7.538,00 | 7/01/2014 | 13/08/2014 | CUMPLE | |
| 3 | Análisis y diseño estructural para el proyecto de la Policía Nacional en Ibagué Tolima, con un área de 30108 cuyo uso es institucional ubicado en Lote 2, Molino el Escobal K4 Sur | Ingeniero diseñador estructural | 30.108,04 | 15/06/2012 | 15/12/2012 | CUMPLE | |
| 4 | Interventoría técnica, administrativa, financiera, legal y ambiental de la construcción del colegio y escuela de música en la centralidad Montecarlo del Municipio de Medellín | Ingeniero Especialista en estructuras | 7.148,00 | 20/12/2010 | 17/04/2012 | CUMPLE | |
| 5 | Análisis y diseño estructural incluyendo los elementos no estructurales del proyecto institución educativa Pablo Neruda en Sibate | Ingeniero diseñador estructural | 10.000,00 | 14/06/2005 | 9/07/2005 | CUMPLE | |
| 6 | Interventoría para los estudios, diseño y la construcción y dotación de la Clínica Salud Vida Ubicada en la Av. 39 con la Avenida Roosevelt en la Ciudad de Cali | Ingeniero diseñador estructural | 51.009,28 | 18/09/2009 | 31/05/2011 | CUMPLE | |
| 7 | Interventoría de control de costos, control de programación y supervisión técnica del proyecto de obra para la construcción de la sede de la Fiscalía General de la Nación en Ibagué Tolima | Ingeniero diseñador estructural | 7.650,00 | 13/12/2000 | 25/01/2002 | CUMPLE | |

EXPERIENCIA ESPECÍFICA ADICIONAL

| | | | | | | | |
|---|--|--|--|--|--|--|--|
| 8 | | | | | | | |
|---|--|--|--|--|--|--|--|

GRÁFICA DE TRASLAPOS

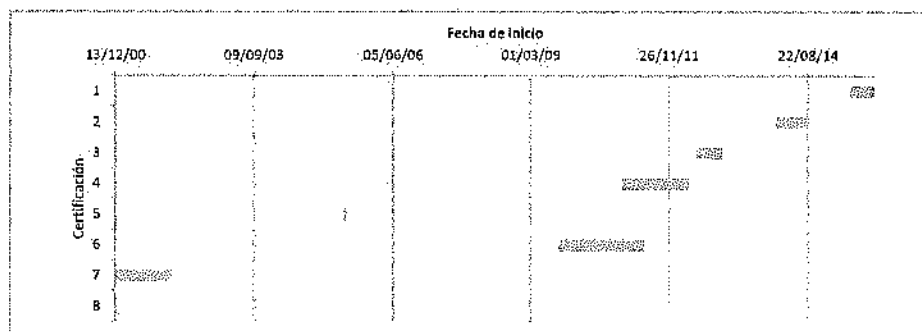

EXPERIENCIA MÍNIMA EN m²

25.000,00

CUMPLE

EXPERIENCIA ADICIONAL EN m²

111.679,72

RESUMEN

EXPERIENCIA GENERAL EN AÑOS

20 años 11 meses 15 días

EXPERIENCIA ESPECÍFICA EN AÑOS

5 años 4 meses 11 días

NÚMERO DE PROYECTOS INICIADOS Y TERMINADOS

7

CUMPLE

| CARGO | CALIFICACIÓN | CUMPLE/NO CUMPLE | PUNTAJE INDIVIDUAL | PUNTAJE TOTAL |
|---|---------------------|------------------|--------------------|---------------|
| Especialista en estructuras de la Interventoría | EXPERIENCIA | CUMPLE | 60 | 100 |
| | FORMACIÓN ACADÉMICA | CUMPLE | 40 | |

OBSERVACIONES

| |
|--|
| |
|--|

INVITACIÓN PÚBLICA N° 09 - 2017 - CONCURSO DE MÉRITOS N° 04 DE 2017
 INTERVENORIA TÉCNICA, ADMINISTRATIVA, FINANCIERA Y AMBIENTAL PARA LA CONSTRUCCIÓN Y DOTACIÓN DEL MOBILIARIO DEL EDIFICIO DE LABORATORIOS FASE DOS EN EL CAMPUS NUEVA GRANADA EN CALIÁ, SEGUN LOS ESTUDIOS Y DISEÑOS Y LAS ESPECIFICACIONES TÉCNICAS, POR LA MODALIDAD DE FACTOR MULTIPPLICADOR

REQUISITOS HABILITANTES

| PROYECTANTE | CONSORCIO INGENIERIA 17 | PARTICIPACION (%) | | EXPERIENCIA AFORZADA (SMNLV) (ORDEN) | EXPERIENCIA AFORZADA (ORDEN) | CLASIFICACION DE BIENES Y SERVICIOS UNISPEC | | | CONDICIONES CONSORCIOS O UNIONES TEMPORALES | | | EXPERIENCIA ESPECIFICA | CUMPLIMIENTO DE REQUISITOS HABILITANTES | |
|-------------|------------------------------------|-------------------|---|--------------------------------------|------------------------------|---|-----|------|---|---------|---------|------------------------|---|--|
| | | 1 | 2 | | | F050 | F11 | F067 | CUMPLIR | CUMPLIR | CUMPLIR | | | |
| 1 | INTERCONSTRUCCIONES & DISEÑO SAS | 51% | | 3.575.11 | 1 | | | | | | | | | |
| 2 | UNIVAYCO SAS | 24% | | 2.231.22 | 2 | | | | | | | | | |
| 3 | CLEMENTE ALFREDO BUITRAGO AMARILLO | 25% | | 1.696.81 | 3 | | | | | | | | | |

CONDICIONES CONSORCIOS O UNIONES TEMPORALES

| N° | CONTRATANTE | CONTRATISTA | INTEGRANTES | % | EXPERIENCIA CERTIFICADA | | FECHA INICIO | FECHA TERMINACION | AREA CONSTRUIDA | VALOR EN \$ | VALOR EN SMNLV | VALOR APLICAR EN SMNLV | NO MENOR A \$3250 SMNLV | REQUISITOS MINIMOS DE EXPERIENCIA |
|----|-----------------------------------|-----------------------------------|---|----------------|-------------------------|--------------------|--------------|-------------------|-----------------|------------------|----------------|------------------------|-------------------------|-----------------------------------|
| | | | | | INTEGRANTE CONSORCIO LT | PERCENTUAL APLICAR | | | | | | | | |
| 1 | UNIVERSIDAD MILITAR NUEVA GRANADA | CONSORCIO UN CALICA | CLEMENTE ALFREDO BUITRAGO AMARILLO UNIVAYCO LTDA | 50.0% 50.0% | 3 | 1 | 20-8-2013 | 22-12-2014 | 8.600.000 | 1.045.237.037,00 | 1.696.81 | 1.696.81 | CUMPLIR | A |
| 2 | UNIVERSIDAD LIBRE | INTERCONSTRUCCIONES Y DISEÑO LTDA | INTERCONSTRUCCIONES Y DISEÑO LTDA | 100.0% | 1 | 100.00% | 17-5-2013 | 19-1-2016 | 26.337.56 | 1.575.340.681,08 | 2.284.91 | 2.284.91 | CUMPLIR | A |
| 3 | UNIVERSIDAD LIBRE | CONSORCIO INTERINGENIERIA | INTERCONSTRUCCIONES Y DISEÑO LTDA ANIBAL FRANCISCO GOMEZ | 85.0% 15.0% | 1 | 85% | 12-12-2013 | 29-11-2016 | 19.985.00 | 1.046.510.113,00 | 1.517.86 | 1.290.20 | CUMPLIR | A |
| 4 | POLICIA NACIONAL | UNIVAYCO SAS | UNIVAYCO LTDA | 100.0% | 2 | 100% | 26-11-2013 | 16-3-2015 | 8.172.96 | 924.963.404,72 | 1.435.50 | 1.435.50 | CUMPLIR | A |
| 5 | FONADOC | UNIVAYCO SAS | UNIVAYCO LTDA | 100.0% | 2 | 100% | 27-9-2010 | 19-6-2012 | 6.235.85 | 450.936.950,00 | 795.72 | 795.72 | CUMPLIR | A |

| N° | CONTRATANTE | CONTRATISTA | INTEGRANTES | % | EXPERIENCIA CERTIFICADA | | FECHA INICIO | FECHA TERMINACION | AREA CONSTRUIDA | VALOR EN \$ | VALOR EN SMNLV | VALOR APLICAR EN SMNLV | NO MENOR A \$3250 SMNLV | REQUISITOS MINIMOS DE EXPERIENCIA |
|----|-----------------------------------|-----------------------------------|---|----------------|-------------------------|--------------------|--------------|-------------------|-----------------|------------------|----------------|------------------------|-------------------------|-----------------------------------|
| | | | | | INTEGRANTE CONSORCIO LT | PERCENTUAL APLICAR | | | | | | | | |
| 1 | UNIVERSIDAD MILITAR NUEVA GRANADA | CONSORCIO UN CALICA | CLEMENTE ALFREDO BUITRAGO AMARILLO UNIVAYCO LTDA | 50.0% 50.0% | 3 | 1 | 20-8-2013 | 22-12-2014 | 8.600.000 | 1.045.237.037,00 | 1.696.81 | 1.696.81 | CUMPLIR | A |
| 2 | UNIVERSIDAD LIBRE | INTERCONSTRUCCIONES Y DISEÑO LTDA | INTERCONSTRUCCIONES Y DISEÑO LTDA | 100.0% | 1 | 100.00% | 17-5-2013 | 19-1-2016 | 26.337.56 | 1.575.340.681,08 | 2.284.91 | 2.284.91 | CUMPLIR | A |
| 3 | UNIVERSIDAD LIBRE | CONSORCIO INTERINGENIERIA | INTERCONSTRUCCIONES Y DISEÑO LTDA ANIBAL FRANCISCO GOMEZ | 85.0% 15.0% | 1 | 85% | 12-12-2013 | 29-11-2016 | 19.985.00 | 1.046.510.113,00 | 1.517.86 | 1.290.20 | CUMPLIR | A |
| 4 | POLICIA NACIONAL | UNIVAYCO SAS | UNIVAYCO LTDA | 100.0% | 2 | 100% | 26-11-2013 | 16-3-2015 | 8.172.96 | 924.963.404,72 | 1.435.50 | 1.435.50 | CUMPLIR | A |
| 5 | FONADOC | UNIVAYCO SAS | UNIVAYCO LTDA | 100.0% | 2 | 100% | 27-9-2010 | 19-6-2012 | 6.235.85 | 450.936.950,00 | 795.72 | 795.72 | CUMPLIR | A |

INTERVENORIA DE CONSTRUCCION DE EDIFICACIONES INSTITUCIONALES, SUBGRUPOS DE OCUPACION COMERCIAL DE BIENES Y PRODUCTOS (C-2) SUBGRUPOS DE OCUPACION LUGARES DE REUNION CULTURAL (L-2) SUBGRUPOS DE OCUPACION LUGARES DE TRANSPORTE (L-5) CADA UNA DE ESTAS CERTIFICACIONES DEBERA TENER UN AREA CONSTRUIDA CUBIERTA IGUAL O SUPERIOR A 3.000 M2. NO SE ADMITEN CERTIFICACIONES DE INTERVENORIA DE PROYECTOS DE REMODELACION, ADICUACION, MANTENIMIENTO NI REFORZAMIENTO ESTRUCTURAL

OBSERVACIONES

| N° | Observación | Respuesta |
|----|---|-----------|
| 1 | Certificación 1. La sociedad de la referencia (UNIVAYCO SAS) cambio su nombre de UNIVAYCO LTDA, por el de UNIVAYCO S.A.S (Página 104 de la propuesta) | |
| 2 | Certificación 2. La sociedad de la referencia (INTERCONSTRUCCIONES & DISEÑOS S.A.S) se transformo de sociedad limitada a sociedad por acciones simplificada bajo el nombre de INTERCONSTRUCCIONES & DISEÑOS S.A.S (Página 32 de la propuesta) | |
| 3 | Certificación 3. La sociedad de la referencia (UNIVAYCO SAS) cambio su nombre de UNIVAYCO LTDA, por el de UNIVAYCO S.A.S (Página 104 de la propuesta) | |
| 4 | Certificación 1. La sociedad de la referencia (UNIVAYCO SAS) cambio su nombre de UNIVAYCO LTDA, por el de UNIVAYCO S.A.S (Página 104 de la propuesta) | |
| 5 | Certificación 1. La sociedad de la referencia (UNIVAYCO SAS) cambio su nombre de UNIVAYCO LTDA, por el de UNIVAYCO S.A.S (Página 104 de la propuesta) | |

Observaciones:

EL COMITÉ TÉCNICO
 LEONIS GABRIEL OSORIO BERNAL
 P. E. Dirección Proyecto Campus

HECATORIA XIMENA MARTINEZ VALDEBRAMA
 P. E. Dirección Proyecto Campus

ARQ. TORGE ALEXANDER COSTA PEREZ
 P. E. División de Servicios Generales

EXPERIENCIA ESPECIFICA Y FORMACIÓN ACADÉMICA DEL EQUIPO DE TRABAJO
INVITACIÓN PÚBLICA N° 09- 2017 - CONCURSO DE MÉRITOS N° 04 DE 2017
CONSORCIO INGENIERÍA 17

| CARGO | DEDICACIÓN | CALIFICACIÓN | PUNTAJE INDIVIDUAL | PUNTAJE TOTAL | PUNTAJE TOTAL MÁXIMO |
|-------------------------------|------------|---------------------|--------------------|------------------|----------------------|
| DIRECTOR DE PROYECTO | 100% | EXPERIENCIA | 110 | 170 | 200 |
| | | FORMACIÓN ACADÉMICA | 60 | | |
| INGENIERO RESIDENTE 1 | 100% | EXPERIENCIA | NO CUMPLE | NO CUMPLE | 100 |
| | | FORMACIÓN ACADÉMICA | 12 | | |
| RESIDENTE ARQUITECTO | 100% | EXPERIENCIA | NO CUMPLE | NO CUMPLE | 100 |
| | | FORMACIÓN ACADÉMICA | 12 | | |
| ESPECIALISTA EN SUELOS | 50% | EXPERIENCIA | 60 | 100 | 100 |
| | | FORMACIÓN ACADÉMICA | 40 | | |
| ESPECIALISTA EN ESTRUCTURAS | 50% | EXPERIENCIA | NO CUMPLE | NO CUMPLE | 100 |
| | | FORMACIÓN ACADÉMICA | 40 | | |
| PUNTAJE EQUIPO TÉCNICO | | | | NO CUMPLE | 600 |

EXPERIENCIA ESPECIFICA Y FORMACION ACADÉMICA DEL EQUIPO DE TRABAJO
INVITACIÓN PUBLICA N° 09- 2017 - CONCURSO DE MÉRITOS N° 04 DE 2017
CONSORCIO INGENIERÍA 17

INFORMACIÓN GENERAL

NOMBRE LUIS ABELARDO LEMUS CARDENAS
CARGO REQUERIDO Director Interventoría del Proyecto General

| DESCRIPCIÓN | PORCENTAJES POR FORMACIÓN ACADÉMICA | | |
|-----------------|--|---------------------|-----------------------------------|
| | TÍTULO | FORMACIÓN ACADÉMICA | EQUIVALENCIA ESTUDIOS EXPERIENCIA |
| MAESTRIA O MBA | Magister en Planeación Urbana y Regional | 100% | |
| ESPECIALIZACIÓN | | | |
| PREGRADO | Arquitecto | 40% | |

| |
|--|
| ASIGNACIÓN DE % POR FORMACIÓN ACADÉMICA |
| 100% |

EXPERIENCIA GENERAL

| | |
|--|---|
| FECHA DE EXPEDICIÓN DE LA TARJETA | FECHA DE CIERRE DE LA INVITACIÓN |
| 16/07/1992 | 2/10/2017 |

EXPERIENCIA GENERAL EN AÑOS 25 años 2 meses 18 días **CUMPLE**

EXPERIENCIA ESPECIFICA ANEXO No. 6

| No. CERTIFICACIÓN | DESCRIPCIÓN | CARGO | ÁREA (m ²) 5000 | FECHA DE INICIO | FECHA TERMINACIÓN | CUMPLE / NO CUMPLE | OBSERVACIONES |
|-------------------|--|--------------------------------------|-----------------------------|-----------------|-------------------|--------------------|---------------|
| 1 | Interventoría técnica, administrativa y financiera al contrato de la ejecución de las obras para la terminación de la planta física del Colegio Tomás Cipriano de Mosquera, de la Localidad 10 - Engativa. | Coordinador General de Interventoría | 5.732,23 | 28/02/2012 | 10/05/2013 | CUMPLE | |
| 2 | Interventoría técnica, administrativa y financiera al contrato de ejecución de las obras de demolición total de la edificación existente y construcción de obra nueva y cerramiento de la planta física de la IED Benjamín Herrera, Puente Aranda. | Coordinador General de Interventoría | 6.187,85 | 18/06/2013 | 25/10/2014 | CUMPLE | |
| 3 | Interventoría técnica, administrativa y financiera al contrato de ejecución de las obras de demolición parcial, construcción y ampliación de la planta física del colegio Bernardo Jaramillo, de la Localidad 6 de Tunjuelito. | Coordinador General de Interventoría | 8.337,45 | 26/10/2014 | 26/02/2015 | CUMPLE | |
| 4 | Interventoría técnica, financiera, jurídica, administrativa y ambiental de obra requerida para el BAEV 16 Puerto Jordan Arauca. | Coordinador General de Interventoría | 6.800,00 | 27/02/2015 | 30/12/2015 | CUMPLE | |
| 5 | Interventoría técnica, financiera, jurídica, administrativa y ambiental de obra para la construcción del establecimiento de Sanidad Militar ubicado en la ciudad de Cali. | Coordinador General de Interventoría | 6.666,00 | 31/12/2015 | 30/06/2017 | CUMPLE | |

EXPERIENCIA ESPECIFICA ADICIONAL

GRÁFICA DE TRASLAPOS

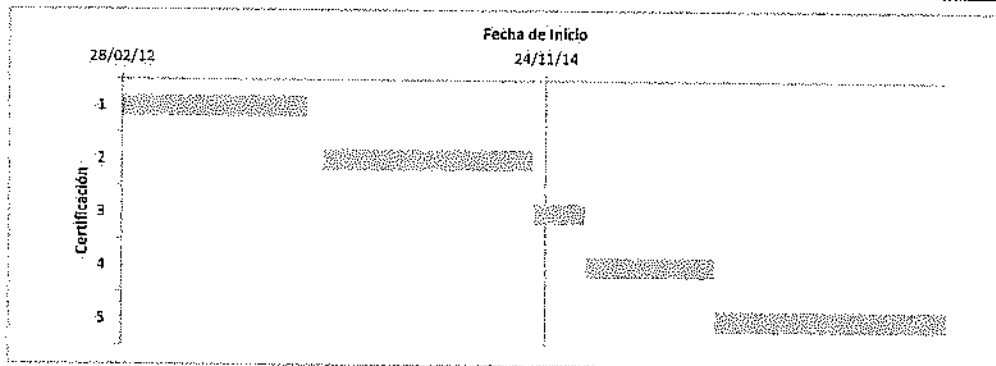

EXPERIENCIA MÍNIMA EN m² 25.000,00 **CUMPLE**
EXPERIENCIA ADICIONAL EN m² 8.723,53

RESUMEN

EXPERIENCIA GENERAL EN AÑOS 25 años 2 meses 18 días
EXPERIENCIA ESPECIFICA EN AÑOS 5 años 2 meses 21 días
NÚMERO DE PROYECTOS INICIADOS Y TERMINADOS 5 **CUMPLE**

| CARGO | CALIFICACIÓN | CUMPLE/NO CUMPLE | PUNTAJE INDIVIDUAL | PUNTAJE TOTAL |
|---|---------------------|------------------|--------------------|---------------|
| Director Interventoría del Proyecto General | EXPERIENCIA | CUMPLE | 110 | 170 |
| | FORMACIÓN ACADÉMICA | CUMPLE | 60 | |

OBSERVACIONES

EXPERIENCIA ESPECIFICA Y FORMACIÓN ACADÉMICA DEL EQUIPO DE TRABAJO.
INVITACIÓN PÚBLICA N° 09-2017 - CONCURSO DE MÉRITOS N° 04 DE 2017
CONSORCIO INGENIERÍA 17

INFORMACIÓN GENERAL

NOMBRE: **HERNANDO ESTUPIÑAN ESTUPIÑAN**
CARGO REQUERIDO: **Ingeniero Residente I**

| DESCRIPCIÓN | PORCENTAJES POR FORMACIÓN ACADÉMICA | | |
|-----------------|-------------------------------------|---------------------|-----------------------------------|
| | TÍTULO | FORMACIÓN ACADÉMICA | EQUIVALENCIA ESTUDIOS-EXPERIENCIA |
| MAESTRIA O MBA | | | |
| ESPECIALIZACIÓN | | | |
| PREGRADO | Ingeniero Civil | 40% | |

| |
|--|
| ASIGNACIÓN DE % POR FORMACIÓN ACADÉMICA |
| 40% |

EXPERIENCIA GENERAL

| | |
|--|---|
| FECHA DE EXPEDICIÓN DE LA TARJETA | FECHA DE CIERRE DE LA INVITACIÓN |
| 8/10/1980 | 2/10/2017 |

EXPERIENCIA GENERAL EN AÑOS: **36 años 11 meses 24 días** **CUMPLE**

EXPERIENCIA ESPECIFICA ANEXO No. 6

| No. CERTIFICACIÓN | DESCRIPCIÓN | CARGO | ÁREA (m ²) 5000 | FECHA DE INICIO | FECHA TERMINACIÓN | CUMPLE / NO CUMPLE | OBSERVACIONES |
|-------------------|---|----------------------------|--------------------------------|-----------------|-------------------|--------------------|---|
| 1 | Conjunto Multifamiliar Arbolete | Residente de interventoría | 9.336,00 | | | NO CUMPLE | La certificación no cumple con lo definido en la Adenda No. 1, numeral 4.3.3.1. Personal Mínimo Requerido Para la Ejecución (hojas de vida), literal b), en lo referente a proyectos similares a los de la presente invitación. |
| 2 | Ciudadela Colsubsidio | Residente de Interventoría | 18.820,00 | | | NO CUMPLE | La certificación no cumple con lo definido en la Adenda No. 1, numeral 4.3.3.1. Personal Mínimo Requerido Para la Ejecución (hojas de vida), literal b), en lo referente a proyectos similares a los de la presente invitación. |
| 3 | Edificio el Limonar | Residente de Interventoría | 3.400,00 | | | NO CUMPLE | La certificación no cumple con lo definido en la Adenda No. 1, numeral 4.3.3.1. Personal Mínimo Requerido Para la Ejecución (hojas de vida), literal b), en lo referente a proyectos similares a los de la presente invitación. |
| 4 | Edificio Bellavista | Residente de Interventoría | 9.650,00 | | | NO CUMPLE | La certificación no cumple con lo definido en la Adenda No. 1, numeral 4.3.3.1. Personal Mínimo Requerido Para la Ejecución (hojas de vida), literal b), en lo referente a proyectos similares a los de la presente invitación. |
| 5 | Interventoría técnica, administrativa, financiera, legal, ambiental y social para la construcción dotación y pago de licencia fase VI etapa 3 de la Escuela Nacional de operaciones de la Policía Nacional ubicada en el municipio de San Luis de Tolima. | Residente de Interventoría | 31.999,91 | 26/11/2013 | 18/06/2014 | CUMPLE | |

| | | | | | | | |
|---|--|----------------------------|-----------|-----------|------------|-----------|---|
| 6 | Interventoría con funciones de control técnico, administrativo, financiero, contable y ambiental para la construcción de tres torres de aptos para suboficiales en Tolemaida. | Residente de interventoría | 15.025,00 | | | NO CUMPLE | La certificación no cumple con lo definido en la Adenda No. 1, numeral 4.3.3.1. Personal Mínimo Requerido Para la Ejecución (hojas de vida), literal b), en lo referente a proyectos similares a los de la presente invitación. |
| 7 | Interventoría técnica, administrativa, control de programación de todas las obras de demolición y construcción de la primera y segunda etapa del edificio fundadores sede Chapinero de la Universidad de La Salle en Bogotá. | Residente de interventoría | 8445,00 | 1/07/2014 | 30/05/2016 | CUMPLE | |

EXPERIENCIA ESPECIFICA ADICIONAL

GRÁFICA DE TRASLAPOS

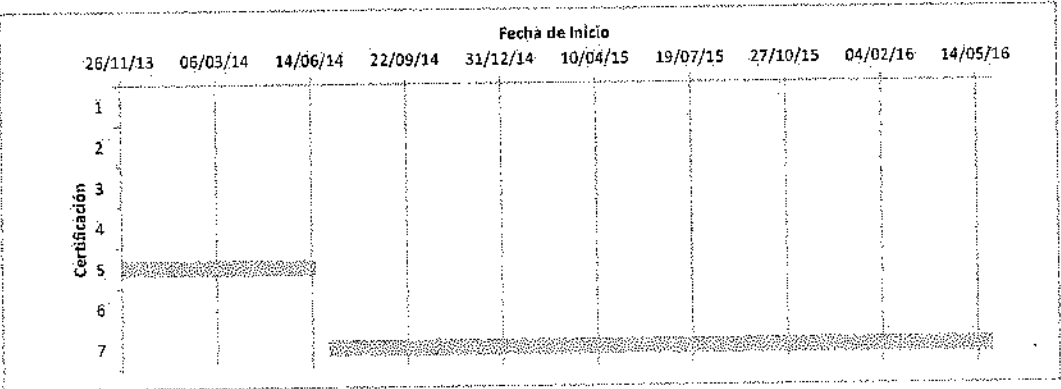

EXPERIENCIA MÍNIMA EN m² 25.000,00 CUMPLE
EXPERIENCIA ADICIONAL EN m² 15.444,91

RESUMEN

EXPERIENCIA GENERAL EN AÑOS 36 años 11 meses 24 días
EXPERIENCIA ESPECÍFICA EN AÑOS 2 años 5 meses 21 días
NÚMERO DE PROYECTOS INICIADOS Y TERMINADOS 2 NO CUMPLE

| CARGO | CALIFICACIÓN | CUMPLE/NO CUMPLE | PUNTAJE INDIVIDUAL | PUNTAJE TOTAL |
|-----------------------|---------------------|------------------|--------------------|---------------|
| Ingeniero Residente I | EXPERIENCIA | NO CUMPLE | NO CUMPLE | NO CUMPLE |
| | FORMACIÓN ACADÉMICA | NO CUMPLE | 12 | |

OBSERVACIONES

EXPERIENCIA ESPECÍFICA Y FORMACIÓN ACADÉMICA DEL EQUIPO DE TRABAJO
INVITACIÓN PÚBLICA N° 09-2017 - CONCURSO DE MÉRITOS N° 04 DE 2017

CONSORCIO INGENIERÍA 17

INFORMACIÓN GENERAL

NOMBRE
CARGO REQUERIDO

RICARDO GUTIERREZ VEGA
Arquitecto Residente

| DESCRIPCIÓN | PORCENTAJES POR FORMACIÓN ACADÉMICA | | |
|--------------------------------|-------------------------------------|---------------------|-------------------------------------|
| | TÍTULO | FORMACIÓN ACADÉMICA | EQUIVALENCIA ESTUDIOS - EXPERIENCIA |
| MAESTRIA O MBA ESPECIALIZACIÓN | | | |
| PREGRADO | Arquitecto | 40% | |

ASIGNACIÓN DE %
POR FORMACIÓN
ACADÉMICA
40%

EXPERIENCIA GENERAL

| | |
|---|--|
| FECHA DE EXPEDICIÓN DE LA TARJETA 13/07/1972 | FECHA DE CIERRE DE LA INVITACIÓN 27/10/2017 |
|---|--|

EXPERIENCIA GENERAL EN AÑOS 45 años 2 meses 21 días CUMPLE

EXPERIENCIA ESPECÍFICA ANEXO NO. 6

| No. CERTIFICACIÓN | DESCRIPCIÓN | CARGO | ÁREA (m ²) | FECHA DE INICIO | FECHA DE TERMINACIÓN | CUMPLE / NO CUMPLE | OBSERVACIONES |
|-------------------|--|----------------------------|------------------------|-----------------|----------------------|--------------------|---|
| 1 | Interventoría técnica a la construcción a todo costo de la edificación Balcones de la Frontera en el municipio de Ipiales. | Residente de Interventoría | 6.825,00 | | | NO CUMPLE | La certificación no cumple con lo definido en la Adenda No. 1, numeral 4.3.3.1, Personal Mínimo Requerido Para la Ejecución (hojas de vida), literal c), en lo referente a proyectos similares a los de la presente invitación. |
| 2 | Interventoría técnica y administrativa para la construcción del Colegio Villa Amalia en la Localidad de Fontibón. | Residente de Interventoría | 7.620,00 | 12/09/2005 | 28/07/2007 | CUMPLE | |
| 3 | Interventoría técnica, administrativa, financiera y contable a la construcción del Complejo Penitenciario y carcelario, con establecimiento penitenciario de media y alta seguridad de Guaduas (Cundinamarca). | Residente de Interventoría | 37.054,00 | 1/08/2008 | 31/05/2010 | CUMPLE | |
| 4 | Interventoría técnica, administrativa, financiera para la construcción de 60 unidades de vivienda de interés social rural en el municipio de Caño Guarao - Meta. | Residente de Interventoría | 6.248,00 | | | NO CUMPLE | La certificación no cumple con lo definido en la Adenda No. 1, numeral 4.3.3.1, Personal Mínimo Requerido Para la Ejecución (hojas de vida), literal c), en lo referente a proyectos similares a los de la presente invitación. |
| 5 | Interventoría técnica, administrativa y financiera al contrato de ejecución de las obras de demolición parcial; construcción y ampliación de la planta física del colegio Bernardo Jaramillo, de la Localidad 6 de Tunjuelito. | Residente de Interventoría | 8.337,45 | 1/06/2013 | 30/10/2015 | CUMPLE | |

EXPERIENCIA ESPECÍFICA ADICIONAL

GRÁFICA DE TRASLAPOS

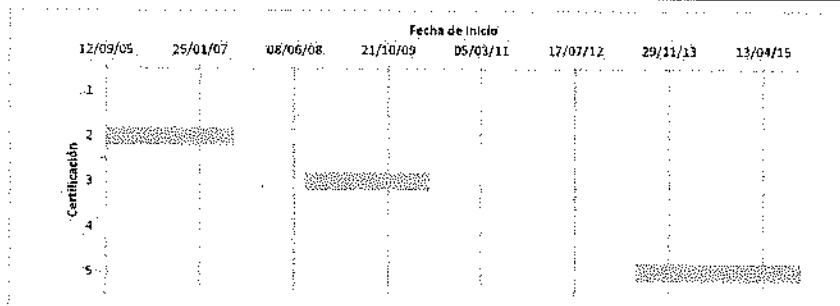

EXPERIENCIA MÍNIMA EN m² 25.000,00 CUMPLE
EXPERIENCIA ADICIONAL EN m² 28.011,45

RESUMEN

EXPERIENCIA GENERAL EN AÑOS 45 años 2 meses 21 días
EXPERIENCIA ESPECÍFICA EN AÑOS 6 años 1 mes 10 días
NÚMERO DE PROYECTOS INICIADOS Y TERMINADOS 3 NO CUMPLE

| CARGO | CALIFICACIÓN | CUMPLE/NO CUMPLE | PUNTAJE INDIVIDUAL | PUNTAJE TOTAL |
|----------------------|---------------------|------------------|--------------------|---------------|
| Arquitecto Residente | EXPERIENCIA | NO CUMPLE | NO CUMPLE | NO CUMPLE |
| | FORMACIÓN ACADÉMICA | CUMPLE | 72 | |

OBSERVACIONES

**EXPERIENCIA ESPECIFICA Y FORMACIÓN ACADÉMICA DEL EQUIPO DE TRABAJO
INVITACIÓN PÚBLICA N° 09- 2017 - CONCURSO DE MÉRITOS N° 04 DE 2017
CONSORCIO INGENIERÍA 17**

INFORMACIÓN GENERAL

NOMBRE: MARIA DEL MAR CANSARIO PEREZ
CARGO REQUERIDO: Especialista en Suelos de la Interventoría

| DESCRIPCIÓN | PORCENTAJES POR FORMACIÓN ACADÉMICA | | |
|-----------------|---|---------------------|-----------------------------------|
| | TÍTULO | FORMACIÓN ACADÉMICA | EQUIVALENCIA ESTUDIOS EXPERIENCIA |
| MAESTRIA O MBA | Doctor en Ingeniería Estructural y de la Construcción | 100% | |
| ESPECIALIZACIÓN | | | |
| PREGRADO | Ingeniero Civil | 40% | |

| |
|--|
| ASIGNACIÓN DE % POR FORMACIÓN ACADÉMICA |
| 100% |

EXPERIENCIA GENERAL

| | |
|--|--|
| FECHA DE EXPEDICIÓN DE LA TARJETA 15/10/1998 | FECHA DE CIERRE DE LA INVITACIÓN 2/10/2017 |
|--|--|

EXPERIENCIA GENERAL EN AÑOS: 18 años 11 meses 18 días **CUMPLE**

EXPERIENCIA ESPECIFICA

| No. CERTIFICACIÓN | DESCRIPCIÓN | CARGO | ÁREA (m²) | FECHA DE INICIO | FECHA TERMINACIÓN | CUMPLE / NO CUMPLE | OBSERVACIONES |
|-------------------|--|--------------------------------------|-----------|-----------------|-------------------|--------------------|---------------|
| 1 | Interventoría técnica, administrativa y financiera para las obras de la institución de educación Distrital Santa Martha de la Localidad 7 de Bosa. | Asesora Estructural de Interventoría | 17.276,00 | 6/02/2004 | 17/04/2005 | CUMPLE | |
| 2 | Interventoría técnica, administrativa, financiera y contable a la construcción de tres hogares múltiples en los municipios de Madrid, Subachoque y Zipaquira. | Asesora Estructural de Interventoría | 8.142,78 | 5/10/2007 | 10/01/2009 | CUMPLE | |
| 3 | Interventoría técnica, administrativa y de control presupuestal de las obras y construcción de una infraestructura educativa tipo (A) en el predio denominado Los Cusules, villa estadio en el municipio de Soledad Atlántico. | Asesora Estructural de Interventoría | 12.612,22 | 27/09/2010 | 15/06/2012 | CUMPLE | |
| 4 | Interventoría técnica, administrativa y financiera al contrato de ejecución de las obras de demolición parcial, construcción y ampliación de la planta física del colegio Bernardo Jaramillo, de la Localidad 6 de Tunjuelito. | Asesora Estructural de Interventoría | 8.337,45 | 1/06/2013 | 2/06/2014 | CUMPLE | |
| 5 | Interventoría técnica, administrativa, financiera y legal de obras de infraestructura educativa. | Asesora Estructural de Interventoría | 27.468,00 | 5/06/2014 | 2/10/2015 | CUMPLE | |

EXPERIENCIA ESPECIFICA ADICIONAL

38023,00 42279,00

GRÁFICA DE TRASLAPOS

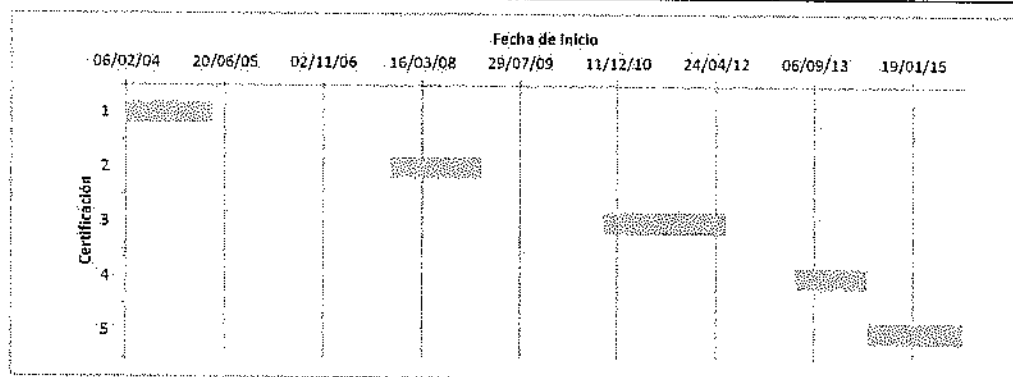

EXPERIENCIA MÍNIMA EN m²: 15.000,00 **CUMPLE**
EXPERIENCIA ADICIONAL EN m²: 58.836,45

RESUMEN

EXPERIENCIA GENERAL EN AÑOS: 18 años 11 meses 18 días
EXPERIENCIA ESPECIFICA EN AÑOS: 6 años 6 meses 3 días
NÚMERO DE PROYECTOS INICIADOS Y TERMINADOS: 5 **CUMPLE**

| CARGO | CALIFICACIÓN | CUMPLE/NO CUMPLE | PUNTAJE INDIVIDUAL | PUNTAJE TOTAL |
|--|---------------------|------------------|--------------------|---------------|
| Especialista en Suelos de la Interventoría | EXPERIENCIA | CUMPLE | 60 | 100 |
| | FORMACIÓN ACADÉMICA | CUMPLE | 40 | |

OBSERVACIONES

EXPERIENCIA ESPECÍFICA Y FORMACIÓN ACADÉMICA DEL EQUIPO DE TRABAJO
INVITACIÓN PÚBLICA N° 09-2017 - CONCURSO DE MÉRITOS N° 04 DE 2017

CONSORCIO INGENIERÍA 17

INFORMACIÓN GENERAL

NOMBRE: HERNANDO GÓMEZ CADENA
CARGO REQUERIDO: Especialista en Estructuras de la Interventoría

| DESCRIPCIÓN | PORCENTAJES POR FORMACIÓN ACADÉMICA | | |
|--------------------------------|-------------------------------------|---------------------|-------------------------------------|
| | TÍTULO | FORMACIÓN ACADÉMICA | EQUIVALENCIA ESTUDIOS - EXPERIENCIA |
| MAESTRIA O MBA ESPECIALIZACIÓN | Magister en Geotécnia | 100% | |
| PREGRADO | Ingeniero Civil | 40% | |

ASIGNACIÓN DE % POR FORMACIÓN ACADÉMICA
100%

EXPERIENCIA GENERAL

| | |
|--|---|
| FECHA DE EXPEDICIÓN DE LA TARJETA 2/08/1978 | FECHA DE CIERRE DE LA INVITACIÓN 2/10/2017 |
|--|---|

EXPERIENCIA GENERAL EN AÑOS: 39 años 2 meses 2 días CUMPLE

EXPERIENCIA ESPECÍFICA

| No. CERTIFICACIÓN | DESCRIPCIÓN | CARGO | ÁREA (m ²) | FECHA DE INICIO | FECHA TERMINACIÓN | CUMPLE / NO CUMPLE | OBSERVACIONES |
|-------------------|---|---|------------------------|-----------------|-------------------|--------------------|---|
| 1 | Interventoría técnica, administrativa, financiera y legal para la construcción de la fase VI del proyecto Centro de Instrucción, Entrenamiento y Operaciones de la Policía Nacional ubicada en el municipio de San Luis de Tolima. | Asesor Especialista en Geotécnia de Interventoría | 22.640,00 | 3/06/2010 | 28/02/2011 | CUMPLE | |
| 2 | Interventoría técnica, administrativa, financiera, legal, ambiental y social para la construcción dotación y pago de licencia fase VI etapa 3 de la Escuela Nacional de Operaciones de la Policía Nacional ubicada en el municipio de San Luis de Tolima. | Asesor Especialista en Geotécnia de Interventoría | 31.999,91 | 26/11/2013 | 16/03/2015 | CUMPLE | |
| 3 | Interventoría técnica, administrativa, financiera y contable para la construcción de instalaciones para el Batallón de ingenieros en Valledupar I etapa, Brigada Movil de Albania - Guajira. | Asesor Especialista en Geotécnia de Interventoría | 5.123,20 | 14/12/2007 | 10/05/2009 | CUMPLE | |
| 4 | Interventoría técnica, administrativa y financiera a las obras de construcción en los CED: Primavera, Felix de Bedout, Jorge Eliecer Gaitán, Divino Niño y SubaCentro de las localidades de Suba, Barrios Unidos y Puente Aranda. | Asesor Especialista en Geotécnia de Interventoría | 2.050,00 | | | NO CUMPLE | La certificación no cumple con lo definido en la Adenda No: 1, numeral 4.3.3.1. Personal Mínimo Requerido Para la Ejecución (hojas de vida), literal e), en lo referente al área mínima solicitada en la presente invitación. |
| 5 | Interventoría técnica, administrativa, financiera y legal para la construcción de la fase III del proyecto Centro de Instrucción, Entrenamiento y Operaciones de la Policía Nacional ubicada en el municipio de San Luis de Tolima. | Asesor Especialista en Geotécnia de Interventoría | 21.734,00 | 14/05/2009 | 30/12/2009 | CUMPLE | |

EXPERIENCIA ESPECÍFICA ADICIONAL

GRÁFICA DE TRASLAPOS

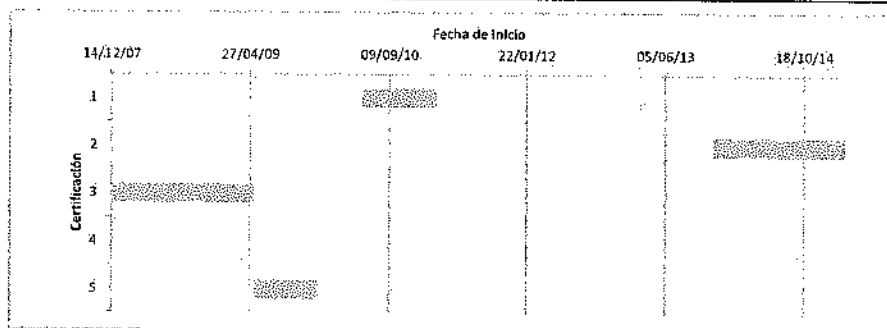

EXPERIENCIA MÍNIMA EN m²: 25.000,00 CUMPLE
EXPERIENCIA ADICIONAL EN m²: 56.497,11

RESUMEN

EXPERIENCIA GENERAL EN AÑOS: 39 años 2 meses 2 días
EXPERIENCIA ESPECÍFICA EN AÑOS: 4 años 0 meses 27 días
NÚMERO DE PROYECTOS INICIADOS Y TERMINADOS: 4 NO CUMPLE

| CARGO | CALIFICACION | CUMPLE/NO CUMPLE | PUNTAJE INDIVIDUAL | PUNTAJE TOTAL |
|---|---------------------|------------------|--------------------|---------------|
| Especialista en Estructuras de la Interventoría | EXPERIENCIA | NO CUMPLE | NO CUMPLE | NO CUMPLE |
| | FORMACIÓN ACADÉMICA | CUMPLE | 40 | |

OBSERVACIONES

INVITACIÓN PÚBLICA N° 09-2017 - CONCURSO DE MÉRITOS N° 04 DE 2017
INTERVENTORIA TÉCNICA, ADMINISTRATIVA, FINANCIERA Y AMBIENTAL PARA LA CONSTRUCCIÓN Y DOTACIÓN DEL MOBILIARIO DEL EDIFICIO DE LABORATORIOS FASE DOS EN EL CAMPUS NUEVA GRANADA EN CAJICÁ, SEGÚN LOS ESTUDIOS Y DISEÑOS Y LAS ESPECIFICACIONES TÉCNICAS, POR LA MODALIDAD DE FACTOR MULTIPLICADOR

REQUISITOS FUNDAMENTALES

| PROponente | Participación (%) | Experiencia Aportada (SMMLV) | Experiencia Aportada (horas) | Clasificador de Bienes y Servicios USRSIC | Condiciones Conductor o Unidades Temporales | Clasificador de Bienes y Servicios USRSIC | Experiencia Específica | Cumplimiento de Requisitos Fundamentales |
|---|-------------------|------------------------------|------------------------------|---|---|---|------------------------|--|
| 6 CONSORCIO JASB-ARMI-2017 | 60% | - | - | CUMPLE | NO CUMPLE | CUMPLE | NO CUMPLE | NO CUMPLE |
| 1 TORRE ALVARO SANCHEZ BLANCO | 40% | - | 1 | F054 F074 | CUMPLE | CUMPLE | NO CUMPLE | NO CUMPLE |
| 2 ARMI CONSULTING LTDA | | | | | | | | |

CONDICIONES CONSORCIOS O UNIONES TEMPORALES

| Si la totalidad de la experiencia específica se acreditó por uno solo de los integrantes del consorcio o unión temporal, este se otorga a favor del integrante no afiliado al 50%. A.3.2. Experiencia Específica de Proponente Vínculo 3 | Si el consorcio o unión temporal se acreditó por uno o más integrantes, se otorga a favor del integrante que aporte el mayor porcentaje de participación dentro del consorcio. A.3.2. Experiencia Específica de Proponente Vínculo 2 | Si el consorcio o unión temporal se acreditó por uno o más integrantes, se otorga a favor del integrante que aporte el mayor valor en los contratos, según la forma de pago, dentro del consorcio o unión temporal. Vínculo 4 | Si el consorcio o unión temporal se acreditó por uno o más integrantes, se otorga a favor del integrante que aporte el mayor número de contratos, según la forma de pago, dentro del consorcio o unión temporal. Vínculo 5 |
|--|--|---|--|
| 50% | 40% | 60% | 40% |

EXPERIENCIA CERTIFICADA

| N | CONTRATANTE | CONTRATISTA | % INTEGRANTES | INTEGRANTE CONSORCIO O U.T. | | | EXPERIENCIA CERTIFICADA | | | VALOR EN \$ | VALOR EN SMMLV | VALOR A APLICAR EN SMMLV (1 x 5) | MAYOR A MENOR A SES 2.50 SMMLV | REQUISITOS MÍNIMOS DE EXPERIENCIA |
|---|--|-----------------------------|---------------|-----------------------------|---|-----|-------------------------|-------------------|-------------------|------------------|----------------|----------------------------------|--------------------------------|-----------------------------------|
| | | | | 0 | 1 | 2 | FECHA INICIO | FECHA TERMINACIÓN | ÁREA CONSTRUCCIÓN | | | | | |
| 1 | INSTITUTO DE DESARROLLO DEL META | UNION TEMPORAL INTEGRALMIOS | 45.0% | 0 | 1 | 2 | 30-12-2009 | 23-7-2012 | 24,158.79 | 4,559,126,531.20 | 8,036.22 | NO CUMPLE | NO CUMPLE | |
| 2 | INSTITUTO DE DESARROLLO DEL META | CONSORCIO INTEGRAL | 49.5% | 0 | 1 | 2 | 29-12-2009 | 15-5-2012 | 12,859.64 | 4,919,595,713.20 | 8,681.13 | NO CUMPLE | NO CUMPLE | |
| | | | | 0 | 1 | 2 | 29-12-2009 | 15-5-2012 | 12,859.64 | 4,919,595,713.20 | 8,681.13 | NO CUMPLE | NO CUMPLE | |
| | | | | 0 | 1 | 2 | 29-12-2009 | 15-5-2012 | 12,859.64 | 4,919,595,713.20 | 8,681.13 | NO CUMPLE | NO CUMPLE | |
| 3 | AGENCIA LOGÍSTICA DE LAS FUERZAS ARMADAS | CONSORCIO SAMAN 2013 | 50.0% | 0 | 1 | 50% | 13-2-2014 | 31-10-2015 | 9,325.00 | 1,195,507,286.75 | 1,855.37 | NO CUMPLE | NO CUMPLE | |
| 4 | | | | | | | | | | | | | | |
| 5 | | | | | | | | | | | | | | |

| SUMATORIA EXPERIENCIA | | EXPERIENCIA MÍNIMA EXIGIDA | | CUMPLIMIENTO EXPERIENCIA MÍNIMA EXIGIDA | |
|-----------------------|----------|----------------------------|-------|---|-------|
| 4,559,126,531.20 | 8,036.22 | 2,662.50 | SMMLV | 2,662.50 | SMMLV |
| 1,195,507,286.75 | 1,855.37 | - | SMMLV | - | SMMLV |

OBSERVACIONES

- Certificación No. 1. No se evidencia actividades ejecutadas de acuerdo con el numeral 4.3.2. Experiencia del Proponente literal b.
- Certificación No. 2. No se evidencia actividades ejecutadas de acuerdo con el numeral 4.3.2. Experiencia del Proponente literal b.
- Certificación No. 3. No se evidencia actividades ejecutadas de acuerdo con el numeral 4.3.2. Experiencia del Proponente literal b.
-
-

Observaciones:

EL COMITÉ TÉCNICO

LELIS GABRIEL OJORDA BERNAL
P. E. Dirección Proyecto Campus

L.C. ORIBEL ENYA MARTINEZ VAZQUEZ
P. E. Dirección Proyecto Campus

ARQ. JORGE ALEXANDER GÓGUA PÉREZ
P. E. División de Servicios Generales

**EXPERIENCIA ESPECIFICA Y FORMACIÓN ACADÉMICA DEL EQUIPO DE TRABAJO
INVITACIÓN PÚBLICA N° 09- 2017 - CONCURSO DE MÉRITOS N° 04 DE 2017
CONSORCIO JASB ARM 2017**

| CARGO | DEDICACIÓN | CALIFICACIÓN | PUNTAJE INDIVIDUAL | PUNTAJE TOTAL | PUNTAJE TOTAL MÁXIMO |
|-------------------------------|------------|---------------------|--------------------|------------------|----------------------|
| DIRECTOR DE PROYECTO | 100% | EXPERIENCIA | NO CUMPLE | NO CUMPLE | 200 |
| | | FORMACIÓN ACADÉMICA | 60 | | |
| INGENIERO RESIDENTE 1 | 100% | EXPERIENCIA | NO CUMPLE | NO CUMPLE | 100 |
| | | FORMACIÓN ACADÉMICA | 21 | | |
| RESIDENTE ARQUITECTO | 100% | EXPERIENCIA | 70 | 100 | 100 |
| | | FORMACIÓN ACADÉMICA | 30 | | |
| ESPECIALISTA EN SUELOS | 50% | EXPERIENCIA | 60 | 100 | 100 |
| | | FORMACIÓN ACADÉMICA | 40 | | |
| ESPECIALISTA EN ESTRUCTURAS | 50% | EXPERIENCIA | 60 | 88 | 100 |
| | | FORMACIÓN ACADÉMICA | 28 | | |
| PUNTAJE EQUIPO TÉCNICO | | | | NO CUMPLE | 600 |

EXPERIENCIA ESPECIFICA Y FORMACIÓN ACADÉMICA DEL EQUIPO DE TRABAJO
INVITACIÓN PÚBLICA N° 09- 2017 - CONCURSO DE MÉRITOS N° 04 DE 2017
CONSORCIO IASB ARM 2017

INFORMACIÓN GENERAL

NOMBRE: ANGEL ARTURO RINCÓN SUAREZ
CARGO REQUERIDO: Director Interventoría del Proyecto General

| DESCRIPCIÓN | PORCENTAJES POR FORMACIÓN ACADÉMICA | | |
|-----------------|-------------------------------------|---------------------|-------------------------------------|
| | TÍTULO | FORMACIÓN ACADÉMICA | EQUIVALENCIA ESTUDIOS - EXPERIENCIA |
| MAESTRIA O MBA | Magister en Gestión Ambiental | 100% | |
| ESPECIALIZACIÓN | | | |
| PRÉGRADO | Ingeniero Civil | 40% | |

ASIGNACIÓN DE %
POR FORMACIÓN
ACADÉMICA
100%

EXPERIENCIA GENERAL

| FECHA DE EXPEDICIÓN DE LA TARJETA | FECHA DE CIERRE DE LA INVITACIÓN |
|-----------------------------------|----------------------------------|
| 27/07/2000 | 2/10/2017 |

EXPERIENCIA GENERAL EN AÑOS: 17 años 2 meses 7 días CUMPLE

EXPERIENCIA ESPECIFICA ANEXO No. 6

| No. CERTIFICACIÓN | DESCRIPCIÓN | CARGO | ÁREA (m ²) 5000 | FECHA DE INICIO | FECHA TERMINACIÓN | CUMPLE/NO CUMPLE | OBSERVACIONES |
|-------------------|--|---|--------------------------------|-----------------|-------------------|------------------|--|
| 1 | Interventoría integral para 12 proyectos de infraestructura educativa en el municipio de Acacias-Meta | Director de interventoría en el área de calidad | | 16/12/2008 | 19/12/2009 | NO CUMPLE | La certificación presentada consta de 12 proyectos que corresponden a intervenciones que no cumplen con lo definido en la adenda No.1 del pliego de condiciones numeral 4.3.3.1 Personal mínimo requerido para la ejecución (hojas de vida) Literal a), en lo referente al área y el cargo del profesional |
| 2 | Interventoría técnica y administrativa para los proyectos adecuación de los escenarios deportivos de la unidad de Castilla la Nueva- Meta Sección secundaria en desarrollo del proyecto 2012501500009 y para la construcción parque biblioteca pública municipal de Castilla la Nueva-Meta en desarrollo del proyecto 2012501500005 | Coordinador de Interventoría | 3.936,48 | 24/01/2013 | 9/12/2014 | NO CUMPLE | La certificación presentada no cumplen con lo definido en la adenda No.1 del pliego de condiciones numeral 4.3.3.1 Personal mínimo requerido para la ejecución (hojas de vida) Literal a), en lo referente al área del proyecto |
| 3 | Interventoría técnica administrativa y financiera de los estudios y diseños arquitectónicos, estructurales y de instalaciones hidráulica, eléctricas, de redes y sanitarias a precio global fijo, requeridos para la construcción de la unidad educativa Castilla La Nueva Meta, Sección secundaria y de la Construcción de los diseños definitivos aprobados de la unidad Educativa de Castilla la Nueva, sección secundaria a precios unitarios fijos, sin formula de reajuste | Coordinador de interventoría. | 7.501,00 | 26/01/2006 | 24/08/2007 | CUMPLE | |

| | | | | | | | |
|---|--|------------------------------|----------|------------|------------|-----------|---|
| 4 | Interventoría a seis proyectos de infraestructura vial, social y educativa que pretende contratar el Municipio de Acacias a través de los respectivos procesos de convocatoria pública | Coordinador de interventoría | | 11/07/2011 | 31/07/2012 | NO CUMPLE | La certificación presentada consta de 3 proyectos de obras educativas que corresponden a intervenciones que no cumplen con lo definido en la adenda No.1 del pliego de condiciones numeral 4.3.3.1 Personal mínimo requerido para la ejecución (hojas de vida) literal a), en lo referente al área por proyecto, puesto que no están definidas en el documento. |
| 5 | Interventoría técnica, administrativa, financiera y presupuestal al primer segmento de obras contratadas y por contratar por parte del instituto de desarrollo del Meta | Coordinador de interventoría | 6.371.18 | 26/06/2010 | 22/05/2012 | CUMPLE | |
| EXPERIENCIA ESPECIFICA ADICIONAL | | | | | | | |
| 7 | NO REPORTA EXPERIENCIA ADICIONAL | | | | | | |

GRÁFICA DE TRASLAPOS

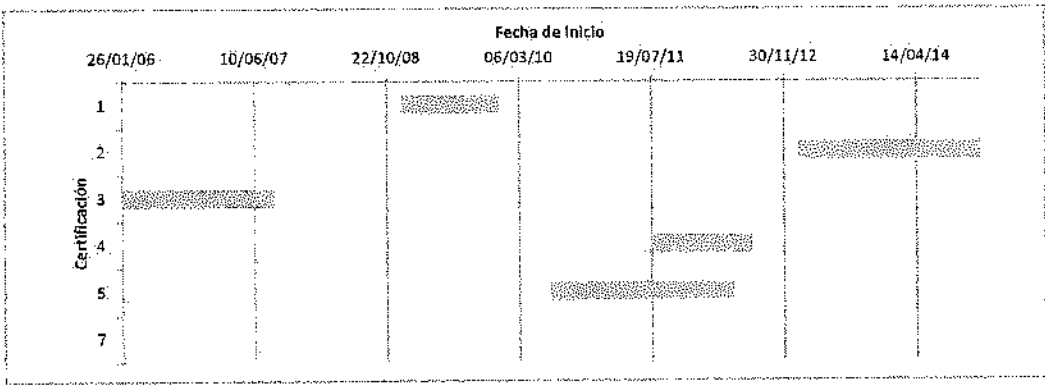

EXPERIENCIA MÍNIMA EN m² 25.000,00 CUMPLE
EXPERIENCIA ADICIONAL EN m² -11.127,82

| RESUMEN | |
|--|------------------------|
| EXPERIENCIA GENERAL EN AÑOS | 17 años 2 meses 7 días |
| EXPERIENCIA ESPECÍFICA EN AÑOS | 6 años 6 meses 20 días |
| NÚMERO DE PROYECTOS INICIADOS Y TERMINADOS | 2 NO CUMPLE |

| CARGO | CALIFICACIÓN | CUMPLE/NO-CUMPLE | PUNTAJE INDIVIDUAL | PUNTAJE TOTAL |
|---|---------------------|------------------|--------------------|---------------|
| Director Interventoría del Proyecto General | EXPERIENCIA | NO CUMPLE | NO CUMPLE | NO CUMPLE |
| | FORMACIÓN ACADÉMICA | CUMPLE | 60 | |

OBSERVACIONES

El proponente no cumple con las generalidades definidas en la adenda No.1 del pliego de condiciones numeral 4.3.3.1 Personal mínimo requerido para la ejecución (hojas de vida) literal a)

EXPERIENCIA ESPECIFICA Y FORMACIÓN ACADÉMICA DEL EQUIPO DE TRABAJO
 INVITACIÓN PÚBLICA N° 09-2017 - CONCURSO DE MÉRITOS N° 04 DE 2017
 CONSORCIO JASB ARM 2017

INFORMACIÓN GENERAL

NOMBRE
 CARGO REQUERIDO

MANUEL MOLINA CLAVHO
 Ingeniero Residente I

| DESCRIPCIÓN | PORCENTAJES POR FORMACIÓN ACADÉMICA | | |
|-----------------|---------------------------------------|---------------------|-------------------------------------|
| | TÍTULO | FORMACIÓN ACADÉMICA | EQUIVALENCIA ESTUDIOS - EXPERIENCIA |
| MAESTRÍA O MBA | | | |
| ESPECIALIZACIÓN | Especialista en Gerencia de Proyectos | 70% | |
| PREGRADO | Ingeniero Civil | 40% | |

ASIGNACIÓN DE %
 POR FORMACIÓN
 ACADÉMICA
 70%

EXPERIENCIA GENERAL

| FECHA DE EXPEDICIÓN DE LA TAJUETA | FECHA DE CIERRE DE LA INVITACIÓN |
|-----------------------------------|----------------------------------|
| 17/05/2001 | 2/10/2017 |

EXPERIENCIA GENERAL EN AÑOS: 16 años 4 meses 17 días CUMPLE

EXPERIENCIA ESPECIFICA ANEXO No. 6

| No. CERTIFICACIÓN | DESCRIPCIÓN | CARGO | ÁREA (m ²) 5000 | FECHA DE INICIO | FECHA TERMINACIÓN | CUMPLE / NO CUMPLE | OBSERVACIONES |
|-------------------|--|----------------------------|--------------------------------|-----------------|-------------------|--------------------|--|
| 1 | Interventoría del contrato cuyo objeto es construcción internado mixto secundaria y primaria en la granja Iraca, Municipio de San Martín, departamento del Meta | Residente de interventoría | 28.565,50 | 28/10/2004 | 21/11/2005 | CUMPLE | |
| 2 | Interventoría técnica y administrativa para los proyectos adecuación de los escenarios deportivos de la unidad de Castilla la Nueva- Meta Sección secundaria en desarrollo del proyecto 2012501500009 y para la construcción parque biblioteca pública municipal de Castilla la Nueva- Meta en desarrollo del proyecto 2012501500005 | Residente de interventoría | 3.936,48 | 24/01/2011 | 9/12/2014 | NO CUMPLE | La certificación presentada no cumple con lo definido en la adenda No.1 del pliego de condiciones numeral 4.3.3.1 Personal mínimo requerido para la ejecución (hojas de vida) literal b), en lo referente al área del proyecto |
| 3 | Interventoría integral para 12 proyectos de infraestructura educativa en el municipio de Acacias- Meta | Residente de interventoría | | 16/12/2008 | 19/12/2009 | NO CUMPLE | La certificación presentada consta de 12 proyectos que corresponden a intervenciones que no cumplen con lo definido en la adenda No.1 del pliego de condiciones numeral 4.3.3.1 Personal mínimo requerido para la ejecución (hojas de vida) literal b), en lo referente al área y el cargo del profesional |
| 4 | Interventoría técnica administrativa y financiera de los estudios y diseños arquitectónicos, estructurales y de instalaciones hidráulica, eléctricas, de redes y sanitarias a precio global fijo, requeridos para la construcción de la unidad educativa Castilla La Nueva Méta: Sección secundaria y de la Construcción de los diseños definitivos aprobados de la Unidad Educativa de Castilla la Nueva, sección secundaria a precios unitarios fijos, sin fórmula de reajuste | Residente de interventoría | 7.501,00 | 26/01/2006 | 24/08/2007 | CUMPLE | |
| 5 | Interventoría Administrativa, técnica y financiera a la construcción de la segunda etapa del internado mixto primaria y secundaria en la granja Iraca, Municipio de San Martín Meta | Residente de interventoría | 9.890,79 | 21/02/2007 | 7/12/2007 | CUMPLE | |

EXPERIENCIA ESPECIFICA ADICIONAL

| | | | | | | | |
|----|----------------------------------|--|--|--|--|--|--|
| 7. | NO REPORTA EXPERIENCIA ADICIONAL | | | | | | |
|----|----------------------------------|--|--|--|--|--|--|

GRÁFICA DE TRASLAPOS

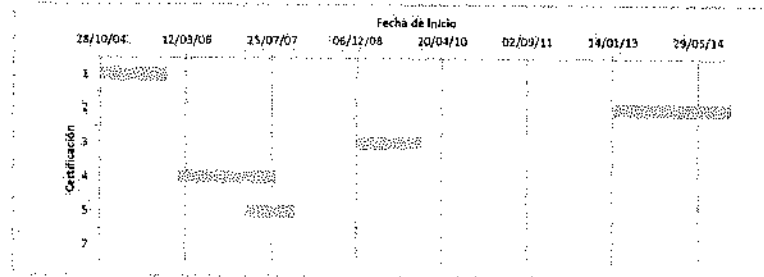

EXPERIENCIA MÍNIMA EN m² 25.000,00 CUMPLE
 EXPERIENCIA ADICIONAL EN m² 20.957,29

RESUMEN

EXPERIENCIA GENERAL EN AÑOS 16 años 4 meses 17 días
 EXPERIENCIA ESPECIFICA EN AÑOS 5 años 9 meses 21 días
 NÚMERO DE PROYECTOS INICIADOS Y TERMINADOS 3 NO CUMPLE

| CARGO | CERTIFICACIÓN | CUMPLE/NO CUMPLE | PUNTAJE INDIVIDUAL | PUNTAJE TOTAL |
|-----------------------|---------------------|------------------|--------------------|---------------|
| Ingeniero Residente I | EXPERIENCIA | NO CUMPLE | NO CUMPLE | NO CUMPLE |
| | FORMACIÓN ACADÉMICA | CUMPLE | 21 | |

OBSERVACIONES

EXPERIENCIA ESPECIFICA Y FORMACIÓN ACADÉMICA DEL EQUIPO DE TRABAJO
INVITACIÓN PÚBLICA N° 09- 2017 - CONCURSO DE MÉRITOS N° 04 DE 2017
CONSORCIO JASB ARM 2017

INFORMACIÓN GENERAL

NOMBRE: DANIEL AVILA CASTAÑEDA
CARGO REQUERIDO: Arquitecto Residente

| DESCRIPCIÓN | PORCENTAJES POR FORMACIÓN ACADÉMICA | | |
|-----------------|--|---------------------|-------------------------------------|
| | TÍTULO | FORMACIÓN ACADÉMICA | EQUIVALENCIA ESTUDIOS - EXPERIENCIA |
| MAESTRIA O MBA | Magister en Planeación Urbana Regional | 100% | |
| ESPECIALIZACIÓN | | | |
| PREGRADO | Arquitecto | 40% | |

| |
|---|
| ASIGNACIÓN DE % POR FORMACIÓN ACADÉMICA |
| 100% |

EXPERIENCIA GENERAL

| | |
|-----------------------------------|----------------------------------|
| FECHA DE EXPEDICIÓN DE LA TARJETA | FECHA DE CIERRE DE LA INVITACIÓN |
| 28/10/2004 | 2/10/2017 |

EXPERIENCIA GENERAL EN AÑOS: 12 años 11 meses 4 días **CUMPLE**

EXPERIENCIA ESPECIFICA ANEXO No. 6

| No. CERTIFICACIÓN | DESCRIPCIÓN | CARGO | ÁREA (m ²) 5000 | FECHA DE INICIO | FECHA TERMINACIÓN | CUMPLE / NO CUMPLE | OBSERVACIONES |
|-------------------|--|---------------------------------------|--------------------------------|-----------------|-------------------|--------------------|---|
| 1 | Interventoría técnica, administrativa, financiera y contable del diseño y construcción del Gimnasio Campestre San Rafael | Arquitecto residente de interventoría | 5.236,00 | 23/11/2004 | 24/05/2005 | CUMPLE | |
| 2 | Interventoría técnica, administrativa, financiera y de control presupuestal a los diseños, estudios técnicos de infraestructuras educativas: Grupo 3: I.E. Manuel Elkin Patarroyo sede Atanasio Girardot, localizado en el Municipio de Girardot, departamento de Cundinamarca | Residente de interventoría | | 25/10/2011 | 30/09/2012 | NO CUMPLE | La certificación presentada no cumplen con lo definido en la adenda No.1 del pliego de condiciones numeral 4.3.3.1 Personal mínimo requerido para la ejecución (hojas de vida) Literal c), en lo referente al área del proyecto |
| 3 | Interventoría técnica, administrativa y financiera de los estudios de suelos, ajustes al diseño y construcción de infraestructura educativa en diferentes departamentos del territorio nacional. Grupo 1- Huila/Meta/Caquetá/Cauca | Residente de interventoría | 3.355,00 | 28/12/2012 | 30/09/2013 | NO CUMPLE | La certificación presentada no cumplen con lo definido en la adenda No.1 del pliego de condiciones numeral 4.3.3.1 Personal mínimo requerido para la ejecución (hojas de vida) Literal c), en lo referente al área del proyecto |
| 4 | Interventoría técnico, administrativa, financiera, legal ambiental y social para la construcción y dotación primera fase estaciones de Policía en el departamento de Cundinamarca a precios unitarios fijos sin formula de reajuste | Residente de interventoría | 3.451,29 | 1/10/2013 | 13/09/2014 | NO CUMPLE | La certificación presentada no cumplen con lo definido en la adenda No.1 del pliego de condiciones numeral 4.3.3.1 Personal mínimo requerido para la ejecución (hojas de vida) Literal c), en lo referente al área del proyecto |
| 5 | Interventoría técnica, financiera y administrativa del contrato para la construcción de la infraestructura física de las instituciones educativas distritales Edgardo Vives, Nicolás Buenaventura y Cristo Rey en el Distrito de Santa Marta, Magdalena- Caribe | Residente de interventoría | 8.214,00 | 30/07/2014 | 13/01/2015 | CUMPLE | |
| 6 | Interventoría técnica, administrativa y financiera para la construcción de un sector de mediana seguridad y obras conexas en el establecimiento penitenciario de alta y mediana seguridad EPAMS Girón- Santander | Residente de interventoría | 34.755,96 | 15/01/2015 | 15/02/2016 | CUMPLE | |
| 7 | Interventoría técnica, financiera, jurídica, administrativa y ambiental de la obra "Construcción del batallón especial energético y vial BAEEV la Gloria Cesar" | Residente de interventoría | 10.619,00 | 18/02/2016 | 29/07/2016 | CUMPLE | |

| | | | | | | | |
|---|---|----------------------------|-----------|-----------|------------|--------|--|
| 8 | Interventoría técnica, administrativa y financiera para la construcción de un sector de mediana seguridad y obras conexas en el complejo carcelario y penitenciario de Ibagué Coiba | Residente de interventoría | 23.582,00 | 1/08/2016 | 31/10/2016 | CUMPLE | |
|---|---|----------------------------|-----------|-----------|------------|--------|--|

EXPERIENCIA ESPECIFICA ADICIONAL

| | | | | | | | |
|---|----------------------------------|--|--|----------|----------|--|--|
| 7 | NO REPORTA EXPERIENCIA ADICIONAL | | | 38314,00 | 42674,00 | | |
|---|----------------------------------|--|--|----------|----------|--|--|

GRÁFICA DE TRASLAPOS

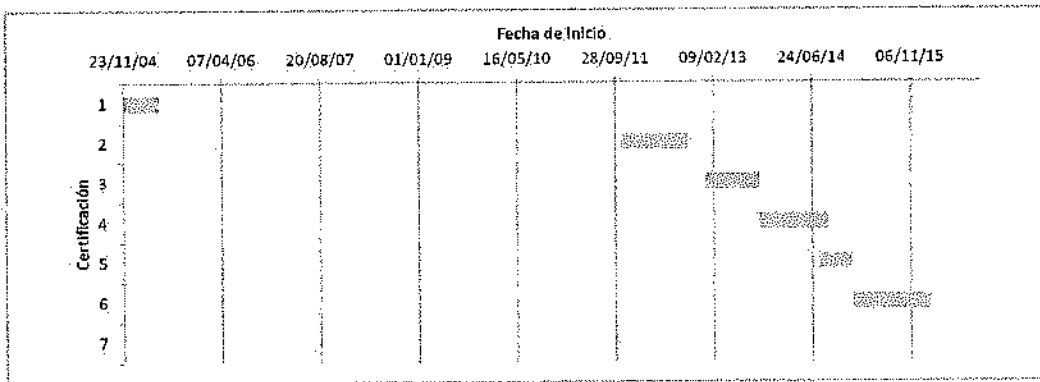

EXPERIENCIA MÍNIMA EN m² 25.000,00 CUMPLE
EXPERIENCIA ADICIONAL EN m² 57.406,96

RESUMEN

EXPERIENCIA GENERAL EN AÑOS 12 años 11 meses 4 días
EXPERIENCIA ESPECÍFICA EN AÑOS 5 años 2 meses 31 días
NÚMERO DE PROYECTOS INICIADOS Y TERMINADOS 5 CUMPLE

| CARGO | CALIFICACIÓN | CUMPLE/NO CUMPLE | PUNTAJE INDIVIDUAL | PUNTAJE TOTAL |
|----------------------|---------------------|------------------|--------------------|---------------|
| Arquitecto Residente | EXPERIENCIA | CUMPLE | 70 | 100 |
| | FORMACIÓN ACADÉMICA | CUMPLE | 30 | |

OBSERVACIONES

EXPERIENCIA ESPECIFICA Y FORMACIÓN ACADÉMICA DEL EQUIPO DE TRABAJO
 INVITACIÓN PÚBLICA N° 09-2017 - CONCURSO DE MÉRITOS N° 04 DE 2017
 CONSORCIO JASB ARM 2017

INFORMACIÓN GENERAL

NOMBRE: EDGAR LEONARDO OSORIO DUTARY.
 CARGO REQUERIDO: Especialista en Suelos de la Interventoría

| DESCRIPCIÓN | PORCENTAJES POR FORMACIÓN ACADÉMICA | | |
|-----------------|-------------------------------------|---------------------|-------------------------------------|
| | TÍTULO | FORMACIÓN ACADÉMICA | EQUIVALENCIA ESTUDIOS - EXPERIENCIA |
| MAESTRIA O MBA | Magister en Ingeniería Civil | 100% | |
| ESPECIALIZACIÓN | Especialista en geotécnica | 70% | |
| PREGRADO | Ingeniero Civil | 40% | |

ASIGNACIÓN DE %
 POR FORMACIÓN
 ACADÉMICA
100%

EXPERIENCIA GENERAL

| FECHA DE EXPEDICIÓN DE LA TARJETA | FECHA DE CIERRE DE LA INVITACIÓN |
|-----------------------------------|----------------------------------|
| 17/07/2003 | 2/10/2017 |

EXPERIENCIA GENERAL EN AÑOS: 14 años 2 meses 18 días CUMPLE

EXPERIENCIA ESPECIFICA ANEXO No. 6

| No. CERTIFICACIÓN | DESCRIPCIÓN | CARGO | ÁREA (m ²) | FECHA DE INICIO | FECHA TERMINACIÓN | CUMPLE / NO CUMPLE | OBSERVACIONES |
|-------------------|---|--|------------------------|-----------------|-------------------|--------------------|--|
| 1 | Proyectos Varios. | Ingeniero en geotécnica | | 13/12/2004 | 7/12/2006 | NO CUMPLE | La certificación presentada no cumplen con lo definido en la adenda No.1 del pliego de condiciones numeral 4.3.3.1 Personal mínimo requerido para la ejecución (hojas de vida) Literal d), en lo referente al área del proyecto. |
| 2 | Proyectos Varios. | Ingeniero en geotécnica | | 11/12/2006 | 17/04/2008 | NO CUMPLE | La certificación presentada no cumplen con lo definido en la adenda No.1 del pliego de condiciones numeral 4.3.3.1 Personal mínimo requerido para la ejecución (hojas de vida) Literal d), en lo referente al área del proyecto. |
| 3 | Interventoría técnica, administrativa y financiera de los estudios de suelos, ajustes al diseño y construcción de Infraestructura educativa en diferentes departamentos del territorio nacional. Grupo 1- Huila/Meta/Caqueta/Cauca | Especialista en geotecnia de Interventoría | 3.355,00 | 28/12/2012 | 30/09/2013 | NO CUMPLE | La certificación presentada no cumplen con lo definido en la adenda No.1 del pliego de condiciones numeral 4.3.3.1 Personal mínimo requerido para la ejecución (hojas de vida) Literal d), en lo referente al área del proyecto. |
| 4 | Interventoría técnico, administrativa, financiera, legal ambiental y social para la construcción y dotación primera fase estaciones de Policía en el departamento de Cundinamarca a precios unitarios fijos sin formula de reajuste | Especialista en geotecnia de interventoría | 3.451,29 | 1/10/2013 | 13/09/2014 | NO CUMPLE | La certificación presentada no cumplen con lo definido en la adenda No.1 del pliego de condiciones numeral 4.3.3.1 Personal mínimo requerido para la ejecución (hojas de vida) Literal c), en lo referente al área del proyecto. |

| | | | | | | | |
|---|--|--|-----------|------------|------------|-----------|---|
| 5 | Interventoría técnica, financiera y administrativa del contrato para la construcción de la infraestructura física de las instituciones educativas distritales Edgardo Vives, Nicolas Buenaventura y Cristo Rey en el Distrito de Santa Marta, Magdalena- Caribe | Especialista en geotecnia de interventoría | 8.214,00 | 30/07/2014 | 13/01/2015 | CUMPLE | |
| 6 | Interventoría técnica, administrativa y financiera para la construcción de un sector de mediana seguridad y obras conexas en el establecimiento penitenciario de alta y mediana seguridad EPAMS Girón- Santander | Especialista en geotecnia de interventoría | 34.755,96 | 15/01/2015 | 15/02/2016 | CUMPLE | |
| 7 | Interventoría técnica, financiera, jurídica, administrativa y ambiental de la obra "Construcción del batallón especial energético y vial BAEV la Gloria Cesar" | Especialista en geotecnia de interventoría | 10.619,00 | 5/01/2016 | 30/06/2016 | CUMPLE | |
| 8 | Interventoría administrativa, financiera, técnica, contable, jurídica y ambiental a las obras requeridas para la construcción de la fase II de los alojamientos para los soldados de la décima tercera (13) brigada batallón de Policía Militar No. 13 del ejército nacional ubicada en Cantón occidental "General Tomas Cipriano de Mosquera" de la Ciudad de Bogotá. | Especialista en suelos | 3938,56 | 2/08/2016 | 20/12/2016 | NO CUMPLE | La certificación presentada no cumplen con lo definido en la adenda No.1 del pliego de condiciones numeral 4.3.3.1 Personal mínimo requerido para la ejecución (hojas de vida) Literal d), en lo referente al área del proyecto |

EXPERIENCIA ESPECIFICA ADICIONAL

| | | | | | | | |
|---|----------------------------------|--|--|--|--|--|--|
| 9 | NO REPORTA EXPERIENCIA ADICIONAL | | | | | | |
|---|----------------------------------|--|--|--|--|--|--|

GRÁFICA DE TRASLAPOS

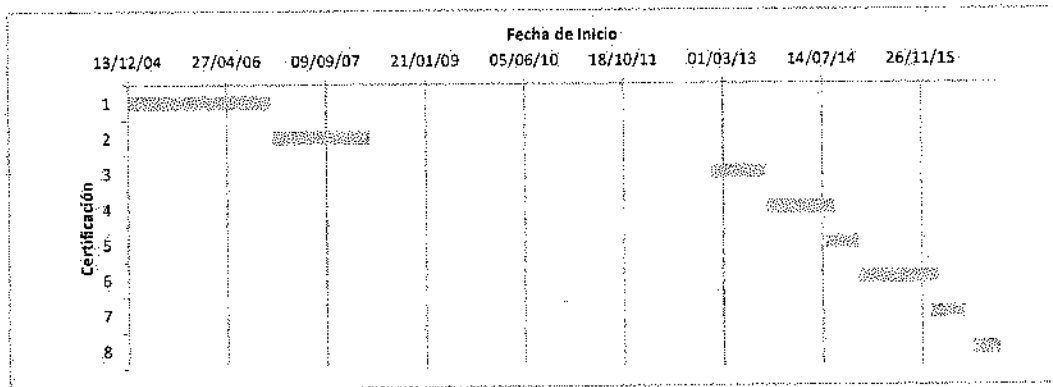

EXPERIENCIA MÍNIMA EN m² 15.000,00 CUMPLE
EXPERIENCIA ADICIONAL EN m² 38.588,96

RESUMEN

EXPERIENCIA GENERAL EN AÑOS 14 años 2 meses 18 días
EXPERIENCIA ESPECÍFICA EN AÑOS 7 años 2 meses 18 días
NÚMERO DE PROYECTOS INICIADOS Y TERMINADOS 3 CUMPLE

| CARGO | CALIFICACIÓN | CUMPLE/NO CUMPLE | PUNTAJE INDIVIDUAL | PUNTAJE TOTAL |
|--|---------------------|------------------|--------------------|---------------|
| Especialista en Suelos de la Interventoría | EXPERIENCIA | CUMPLE | 60 | 100 |
| | FORMACIÓN ACADÉMICA | CUMPLE | 40 | |

OBSERVACIONES

EXPERIENCIA ESPECÍFICA Y FORMACIÓN ACADÉMICA DEL EQUIPO DE TRABAJO
INVITACIÓN PÚBLICA N° 09- 2017 - CONCURSO DE MÉRITOS N° 04 DE 2017.
CONSORCIO IASB ARM 2017

INFORMACIÓN GENERAL

NOMBRE OSCAR ENRIQUE TORRES GONZALEZ
CARGO REQUERIDO Especialista en Estructuras de la Interventoría

| DESCRIPCIÓN | PORCENTAJES POR FORMACIÓN ACADÉMICA | | |
|-----------------|-------------------------------------|---------------------|-------------------------------------|
| | TÍTULO | FORMACIÓN ACADÉMICA | EQUIVALENCIA ESTUDIOS - EXPERIENCIA |
| MAESTRIA O MBA | | | |
| ESPECIALIZACIÓN | Especialista en estructuras | 70% | 70% |
| PREGRADO | Ingeniero Civil | 40% | |

| |
|--|
| ASIGNACIÓN DE % POR FORMACIÓN ACADÉMICA |
| 70% |

EXPERIENCIA GENERAL

| | |
|--|---|
| FECHA DE EXPEDICIÓN DE LA TARJETA | FECHA DE CIERRE DE LA INVITACIÓN |
| 20/08/1992 | 2/10/2017 |

EXPERIENCIA GENERAL EN AÑOS 25 años 1 mes 11 días **CUMPLE**

EXPERIENCIA ESPECÍFICA ANEXO No. 6

| No. CERTIFICACIÓN | DESCRIPCIÓN | CARGO | ÁREA (m ²) | FECHA DE INICIO | FECHA TERMINACIÓN | CUMPLE / NO CUMPLE | OBSERVACIONES |
|-------------------|---|--|------------------------|-----------------|-------------------|--------------------|--|
| 1 | Interventoría técnica, administrativa, financiera y contable del diseño y construcción del Gimnasio Campestre San Rafael | Especialista en estructuras de interventoría | 5.236,00 | 15/05/2002 | 24/05/2005 | CUMPLE | |
| 2 | Interventoría técnica, administrativa y financiera de los estudios de suelos, ajustes al diseño y construcción de infraestructura educativa en diferentes departamentos del territorio nacional. Grupo I- Huila/Meta/Caquetá/Cauca | Especialista en estructuras de interventoría | 3.355,00 | 28/12/2012 | 30/09/2013 | NO CUMPLE | La certificación presentada no cumplen con lo definido en la adenda No.1 del pliego de condiciones numeral 4.3.3.1 Personal mínimo requerido para la ejecución (hojas de vida) Literal a), en lo referente al área del proyecto |
| 3 | Interventoría técnica, administrativa, financiera, legal ambiental y social para la construcción y dotación primera fase estaciones de Policía en el departamento de Cundinamarca a precios unitarios fijos sin fórmula de reajuste. | Especialista en estructuras de interventoría | 3.451,29 | 1/10/2013 | 13/09/2014 | NO CUMPLE | La certificación presentada no cumplen con lo definido en la adenda No.1 del pliego de condiciones numeral 4.3.3.1 Personal mínimo requerido para la ejecución (hojas de vida) Literal c), en lo referente al área del proyecto. |
| 4 | Interventoría técnica, financiera y administrativa del contrato para la construcción de la infraestructura física de las Instituciones educativas distritales Edgardo Vives, Nicolás Buenaventura y Cristo Rey en el Distrito de Santa Marta, Magdalena- Caribe | Especialista en estructuras de interventoría | 8.214,00 | 30/07/2014 | 13/01/2015 | CUMPLE | |
| 5 | Interventoría técnica, administrativa y financiera para la construcción de un sector de mediana seguridad y obras conexas en el establecimiento penitenciario de alta y mediana seguridad EPAMS Girón- Santander | Especialista en estructuras de interventoría | 34.755,96 | 15/01/2015 | 15/02/2016 | CUMPLE | |
| 6 | Interventoría técnica, financiera, jurídica, administrativa y ambiental de la obra "Construcción del batallón especial energético y vial BAEEV la Gloria Cesar" | Especialista estructural | 10.619,00 | 5/01/2016 | 30/06/2016 | CUMPLE | |
| 7 | Interventoría técnica, administrativa y financiera para la construcción de un sector de mediana seguridad y obras conexas en el complejo carcelario y penitenciario de Ibagué Colba | Especialista estructural | 23.582,00 | 1/08/2016 | 31/10/2016 | CUMPLE | |

EXPERIENCIA ESPECÍFICA ADICIONAL

| | | | | | | | |
|---|---|-----------------------|---------|------------|------------|--------|---|
| 7 | Palacio de justicia Granada meta | Diseñador estructural | 829,33 | | | | La certificación presentada no cumplen con lo definido en la adenda No.1 del pliego de condiciones numeral 4.3.3.1 Personal mínimo requerido para la ejecución (hojas de vida) literal e), en lo referente al área del proyecto, adicionalmente no presenta fecha de inicio ni finalización |
| 8 | Construcción de la Nueva Sede de la Clínica Boyaca de Duitama | Diseñador estructural | 9321,00 | 1/06/2007 | 31/10/2008 | CUMPLE | |
| 9 | Construcción de las nuevas aulas, el reforzamiento estructural y remodelación de parte de la estructura existente del colegio técnico Francisco de Paula Santander del municipio de Duitama | Diseñador estructural | 7928,33 | 30/12/2005 | 30/03/2006 | CUMPLE | |

GRÁFICA DE TRASLAPOS

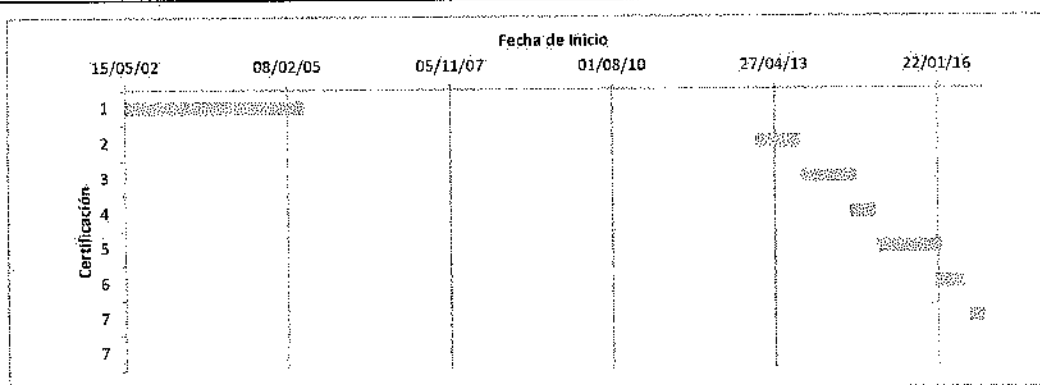

EXPERIENCIA MÍNIMA EN m² 25.000,00 CUMPLE
 EXPERIENCIA ADICIONAL EN m² 57.406,96

RESUMEN

EXPERIENCIA GENERAL EN AÑOS 25 años 1 mes 11 días 25,13 8,44109589
 EXPERIENCIA ESPECÍFICA EN AÑOS 8 años 5 meses 7 días
 NÚMERO DE PROYECTOS INICIADOS Y TERMINADOS 7 CUMPLE

| CARGO | CALIFICACIÓN | CUMPLE/NO CUMPLE | PUNTAJE INDIVIDUAL | PUNTAJE TOTAL |
|---|---------------------|------------------|--------------------|---------------|
| Especialista en Estructuras de la Interventoría | EXPERIENCIA | CUMPLE | 60 | 88 |
| | FORMACIÓN ACADÉMICA | CUMPLE | 28 | |

OBSERVACIONES

INVITACIÓN PÚBLICA N° 09-2017 - CONCURSO DE MÉRITOS N° 04 DE 2017
INTERVENTORÍA TÉCNICA, ADMINISTRATIVA, FINANCIERA Y AMBIENTAL PARA LA CONSTRUCCIÓN Y DOTACIÓN DEL MOBILIARIO DE LABORATORIOS FASE DOS EN EL CAMPUS NUEVA GRANADA EN CÚCUTA, SEGÚN LOS ESTUDIOS Y DISEÑOS Y LAS ESPECIFICACIONES TÉCNICAS, POR LA MODALIDAD DE FACTOR MULTIPLICADOR

| PROponente | PARTICIPACIÓN (%) | EXPERIENCIA ADQUIRIDA (SMMLV) | EXPERIENCIA ADQUIRIDA (OPBBN) | CLASIFICADOR DE BIENES Y SERVICIOS UNESPIC | CONDICIONES CONSORCIOS O UNIONES TEMPORALES | CLASIFICADOR DE BIENES Y SERVICIOS UNESPIC | EXPERIENCIA ESPECÍFICA | CUMPLIMIENTO DE REQUISITOS HABILITANTES |
|--|-------------------|-------------------------------|-------------------------------|--|---|--|------------------------|---|
| | | | | | | | | |
| 7 CONSORCIO INTERVENTORIAS CARIBE | | | | | NO CUMPLE | NO CUMPLE | NO CUMPLE | NO CUMPLE |
| 1 | | | | | | | | |
| 2 | | | | | | | | |
| 3 | | | | | | | | |

REQUISITOS HABILITANTES

| N° | CONTINENTE | CONTINENTISTA | INTERINATRES | % | EXPERIENCIA CERTIFICADA | | FECHA INICIO | FECHA TERMINACIÓN | ÁREA CONSTRUIDA (M ²) | VALOR EN \$ | VALOR EN SMMLV | VALOR APLICAR EN SMMLV (1x5) | NO MENOR A 532,50 SMMLV | REQUISITOS MÍNIMOS DE EXPERIENCIA |
|----|------------|---------------|--------------|---|---------------------------|----------------------|--------------|-------------------|-----------------------------------|-------------|----------------|------------------------------|-------------------------|-----------------------------------|
| | | | | | INTEGRANTE CONSORCIO O UN | PORCENTAJE A APLICAR | | | | | | | | |
| 1 | | | | | | | | | | | | | | 0% |
| 2 | | | | | | | | | | | | | | 0% |
| 3 | | | | | | | | | | | | | | 0% |
| 4 | | | | | | | | | | | | | | 0% |
| 5 | | | | | | | | | | | | | | 0% |

CONDICIONES CONSORCIOS O UNIONES TEMPORALES

| N° | CONTINENTE | CONTINENTISTA | INTERINATRES | % | INTEGRANTE CONSORCIO O UN | POTENCIAL A APLICAR | FECHA INICIO | FECHA TERMINACIÓN | ÁREA CONSTRUIDA (M ²) | VALOR EN \$ | VALOR EN SMMLV | VALOR APLICAR EN SMMLV (1x5) | NO MENOR A 532,50 SMMLV | REQUISITOS MÍNIMOS DE EXPERIENCIA |
|----|------------|---------------|--------------|---|---------------------------|---------------------|--------------|-------------------|-----------------------------------|-------------|----------------|------------------------------|-------------------------|-----------------------------------|
| | | | | | | | | | | | | | | |
| 1 | | | | | | | | | | | | | | NO CUMPLE |
| 2 | | | | | | | | | | | | | | NO CUMPLE |
| 3 | | | | | | | | | | | | | | NO CUMPLE |
| 4 | | | | | | | | | | | | | | NO CUMPLE |
| 5 | | | | | | | | | | | | | | NO CUMPLE |

EXPERIENCIA CERTIFICADA

| N° | CONTINENTE | CONTINENTISTA | INTERINATRES | % | INTEGRANTE CONSORCIO O UN | POTENCIAL A APLICAR | FECHA INICIO | FECHA TERMINACIÓN | ÁREA CONSTRUIDA (M ²) | VALOR EN \$ | VALOR EN SMMLV | VALOR APLICAR EN SMMLV (1x5) | NO MENOR A 532,50 SMMLV | REQUISITOS MÍNIMOS DE EXPERIENCIA |
|----|--|---------------|--------------|---|---------------------------|---------------------|--------------|-------------------|-----------------------------------|-------------|----------------|------------------------------|-------------------------|-----------------------------------|
| | | | | | | | | | | | | | | |
| A | INTERVENTORÍA DE CONSTRUCCIÓN DE EDIFICACIONES INSTITUCIONALES, SUBGRUPOS DE OCUPACIÓN COMERCIAL DE BIENES Y PRODUCTOS (E-2) SUBGRUPOS DE OCUPACIÓN LUGARES DE REUNIÓN CULTURAL (E-2) SUBGRUPOS DE OCUPACIÓN LUGARES DE TRANSPORTE (E-5) CAROLINA DE ESTAS CERTIFICACIONES DEBERÁ TENER UN ÁREA CONSTRUIDA CUBIERTA IGUAL O SUPERIOR A 3.000 M2. NO SE ADMITEN CERTIFICACIONES DE INTERVENTORIA DE PROYECTOS DE REMODELACIÓN, ADECUACIÓN, MANTENIMIENTO NI REFORZAMIENTO ESTRUCTURAL | | | | | | | | | | | | | |
| 1 | | | | | | | | | | | | | | NO CUMPLE |
| 2 | | | | | | | | | | | | | | NO CUMPLE |
| 3 | | | | | | | | | | | | | | NO CUMPLE |
| 4 | | | | | | | | | | | | | | NO CUMPLE |
| 5 | | | | | | | | | | | | | | NO CUMPLE |

OBSERVACIONES:

NO SE CALIFICA ESTE PROponente PORQUE EL CONSORCIO SE COMPONE POR 4 EMPRESAS Y NINGUNA DE ELAS CUMPLE EL NUMERAL 4.1.2.3 DEL PLIEGO DE CONDICIONES (Una de los integrantes del consorcio o unión temporal deberá tener una participación mayor al 50%.)

EL COMITÉ TÉCNICO

(Firma)
 LE LUIS GABRIEL OSORIO BERNAL
 P. E. Dirección Proyecto Campus

(Firma)
 I.C. SILVIA FEMINA MARTÍNEZ VALDEPARRAMA
 P. E. Dirección Proyecto Campus

(Firma)
 RAO. JORGE ALEXANDER COGDA PEREZ
 P. E. División de Seguros Generales

INVITACIÓN PÚBLICA N° 09-2017 - CONCURSO DE MÉRITOS N° 04 DE 2017
INTERVENCIÓN TÉCNICA, ADMINISTRATIVA, FINANCIERA Y AMBIENTAL PARA LA CONSTRUCCIÓN Y DOTACIÓN DEL MOBILIARIO DEL EDIFICIO DE LABORATORIOS FASE DOS EN EL CAMPUS NUEVA GRANADA EN CALICÁ, SEGUIENDO ESTUDIOS Y DISEÑOS Y LAS ESPECIFICACIONES TÉCNICAS, POR LA MODALIDAD DE FACTOR MULTIPLICADOR

| PROFESIONISTA | | REQUISITOS HABILITANTES | | CONDICIONES CONSORCIO O UNIONES TEMPORALES | | REQUISITOS HABILITANTES | | CONDICIONES CONSORCIO O UNIONES TEMPORALES | | REQUISITOS HABILITANTES | | CONDICIONES CONSORCIO O UNIONES TEMPORALES | |
|---------------|---------------------------------------|--------------------------|--------------------------------------|--|--|---|--|--|--|-------------------------|--|--|--|
| 8 | CONSORCIO VEINEC-CULMEN | PARTICIPACION (%) | EXPERIENCIA APORTADA (SIMILV) | EXPERIENCIA APORTADA (ORDEN) | CLASIFICADOR DE BIENES Y SERVICIOS UNSPSC | CONDICIONES CONSORCIO O UNIONES TEMPORALES | CLASIFICADOR DE BIENES Y SERVICIOS UNSPSC | EXPERIENCIA ESPECIFICA | CUMPLIMIENTO DE REQUISITOS HABILITANTES | | | | |
| | 1 VEINEC S.A | 51% | 1.212,65 | 1 | F03B | CUMPLE | CUMPLE | NO CUMPLE | NO CUMPLE | | | | |
| 2 | CULMEN INTERNACIONAL CONSULTING S.A.S | 49% | - | 2 | F03B | NO CUMPLE | NO CUMPLE | NO CUMPLE | NO CUMPLE | | | | |

CONDICIONES CONSORCIO O UNIONES TEMPORALES

Si la Sociedad de la experiencia específica es acreditada por uno solo de los integrantes que conforma el consorcio o unión temporal, este deberá tener una participación no inferior al 50%. A.3.1.2. EXPERIENCIA ESPECIFICA DEL PROYECTO. Véase 3.

Si la experiencia específica es acreditada por más de uno de los integrantes del consorcio o unión temporal, el mayor porcentaje de participación dentro del consorcio. A.3.2. EXPERIENCIA ESPECIFICA DEL PROYECTO. Véase 3.

Si la experiencia específica es acreditada por más de uno de los integrantes del consorcio o unión temporal, el mayor valor de los contratos. Véase de los datos integrados, deberá tener una participación no inferior al 40%. No se computa el monto temporal de la experiencia del grupo de promotor proceso y trial operación. A.3.2. EXPERIENCIA ESPECIFICA DEL PROYECTO. Véase 3.

Uno de los integrantes del consorcio o unión temporal deberá tener una participación mayor al 50% (cinco de cada diez) en el área de la experiencia de requerirse por consorcio o unión temporal. Véase A.3.1. CUMPLIMIENTO DE REQUISITOS HABILITANTES Y ASISTENCIA DE INGENIEROS Y SANCCIONES QUE GENEREN INGRESOS.

El monto de los integrantes del consorcio o unión temporal deberá tener una participación mayor al 50% (cinco de cada diez) en el área de la experiencia de requerirse por consorcio o unión temporal. Véase A.3.1. CUMPLIMIENTO DE REQUISITOS HABILITANTES Y ASISTENCIA DE INGENIEROS Y SANCCIONES QUE GENEREN INGRESOS.

| N° | CONTRATANTE | CONTRATISTA | INTEGRANTES | % | EXPERIENCIA CERTIFICADA | | | | | | | | | | | | |
|----------------|---|------------------|--------------------|--------|--------------------------|----------------------|--------------|-------------------|-----------------------------------|------------------|-----------------|---------------------------|---|-----------------------------------|---------------|--|------------------|
| | | | | | INTEGRANTE CONSORCIO O U | PORCENTAJE APLICABLE | FECHA INICIO | FECHA TERMINACION | AREA CONSTRUIDA (M ²) | VALOR EN \$ | VALOR EN SIMILV | VALOR A APLICAR EN SIMILV | NO MENOR A \$32.50 SIMILV | REQUISITOS MÍNIMOS DE EXPERIENCIA | | | |
| 1 | UNIVERSIDAD JAVERIANA | CONSORCIO COMUEL | CORSO TECNICOS S.A | 50,00% | 1 | 50% | 15-11-2007 | 31-8-2010 | 8.369,00 | 1.299.030.110,00 | 2.435,30 | 1.212,65 | CUMPLE | A | CUMPLE | | |
| 2 | SOCIEDAD DE INFRAESTRUCTURAS Y EQUIPAMIENTOS PENITENCIARIOS | GDC S.A. | VEINEC S.A | 50,00% | 100,00% | | | | | | | | | | | | |
| 3 | | | | | | | | | | | | | | | | | |
| 4 | | | | | | | | | | | | | | | | | |
| 5 | | | | | | | | | | | | | | | | | |
| RESUMEN | | | | | | | | | | | | | SUMATORIA EXPERIENCIA EXPERIENCIA MÍNIMA EXIGIDA | 1.212,65 | SIMILV | CUMPLIMIENTO EXPERIENCIA MÍNIMA | NO CUMPLE |
| RESUMEN | | | | | | | | | | | | | EXPERIENCIA ADICIONAL | 2.652,50 | SIMILV | PUNTAJE | |

OBSERVACIONES

1. Certificación No. 2. La experiencia pertenece a la empresa G.O.S.S.A., el proponente presenta una certificación a folio 067 en la que manifiesta que se puede evidenciar que se puede certificar la experiencia del integrante CULMEN INTERNACIONAL CONSULTING S.A.S.

2.

3.

4.

5.

Observaciones:

EL COMITÉ TÉCNICO

LEJAY GABRIEL OSORIO BERNAL
P. E. Dirección Proyecto Campus

LEONOR BENITA MARTINEZ VALDERAMA
P. E. Dirección Proyecto Campus

DR. JORGE ALEXANDER COGUARPEREZ
P. E. División de Servicios Generales

EXPERIENCIA ESPECÍFICA Y FORMACIÓN ACADÉMICA DEL EQUIPO DE TRABAJO
 INVITACIÓN PÚBLICA N° 09- 2017 - CONCURSO DE MÉRITOS N° 04 DE 2017
 CONSORCIO VELNEC-CULMEN

| CARGO | DEDICACIÓN | CALIFICACIÓN | PUNTAJE INDIVIDUAL | PUNTAJE TOTAL | PUNTAJE TOTAL MÁXIMO |
|-------------------------------|------------|---------------------|--------------------|------------------|----------------------|
| DIRECTOR DE PROYECTO | 100% | EXPERIENCIA | 140 | 200 | 200 |
| | | FORMACIÓN ACADÉMICA | 60 | | |
| INGENIERO RESIDENTE 1 | 100% | EXPERIENCIA | 70 | 100 | 100 |
| | | FORMACIÓN ACADÉMICA | 30 | | |
| RESIDENTE ARQUITECTO | 100% | EXPERIENCIA | NO CUMPLE | NO CUMPLE | 100 |
| | | FORMACIÓN ACADÉMICA | 30 | | |
| ESPECIALISTA EN SUELOS | 50% | EXPERIENCIA | 60 | 100 | 100 |
| | | FORMACIÓN ACADÉMICA | 40 | | |
| ESPECIALISTA EN ESTRUCTURAS | 50% | EXPERIENCIA | NO CUMPLE | NO CUMPLE | 100 |
| | | FORMACIÓN ACADÉMICA | 40 | | |
| PUNTAJE EQUIPO TÉCNICO | | | | NO CUMPLE | 500 |

EXPERIENCIA ESPECIFICA Y FORMACIÓN ACADÉMICA DEL EQUIPO DE TRABAJO
INVITACIÓN PÚBLICA N° 09-2017 - CONCURSO DE MÉRITOS N° 04 DE 2017
CONSORCIO VELNEC-CULMEN

INFORMACIÓN GENERAL

NOMBRE: **WALTER FERNANDO ANDRADE URETA**
 CARGO REQUERIDO: **Director Interventoría del Proyecto General**

| DESCRIPCIÓN | PORCENTAJES POR FORMACIÓN ACADÉMICA | | |
|-----------------|--------------------------------------|---------------------|-----------------------------------|
| | TÍTULO | FORMACIÓN ACADÉMICA | EQUIVALENCIA ESTUDIOS-EXPERIENCIA |
| MAESTRIA O MBA | Magister en ingeniería - estructuras | 100% | |
| ESPECIALIZACIÓN | | | |
| PREGRADO | Ingeniero Civil | 40% | |

| | |
|---|------|
| ASIGNACIÓN DE % POR FORMACIÓN ACADÉMICA | 100% |
|---|------|

EXPERIENCIA GENERAL

| | |
|-----------------------------------|---------------------------------|
| FECHA DE EXPEDICIÓN DE LA TARJETA | FECHA DE CERRE DE LA INVITACIÓN |
| 23/10/2001 | 2/10/2017 |

EXPERIENCIA GENERAL EN AÑOS: **15 años 11 meses 10 días** CUMPLE

EXPERIENCIA ESPECIFICA ANEXO No. 6

| No. CERTIFICACIÓN | DESCRIPCIÓN | CARGO | ÁREA (m ²) 5000 | FECHA DE INICIO | FECHA TERMINACIÓN | CUMPLE / NO CUMPLE | OBSERVACIONES |
|-------------------|--|---------------------------|-----------------------------|-----------------|-------------------|--------------------|---|
| 1 | Interventoría técnica administrativa y de control presupuestal a las obras de construcción de una infraestructura y/o edificación educativa tipo B denominada Cayenas en el distrito de Barranquilla. | Director de interventoría | 9.600,00 | 30/10/2006 | 30/11/2007 | CUMPLE | |
| 2 | Interventoría técnica administrativa y contable para la construcción de la edificación primera etapa del hogar grupal para la primera infancia y adolescencia del municipio de el Bagre. | Director de interventoría | 5.300,00 | 4/02/2008 | 30/06/2009 | CUMPLE | |
| 3 | Interventoría técnica administrativa, ambiental y financiera de la construcción de la edificación centro cultural (convenciones y auditorio del edificio aulas complementarias laboratorio y producción farmacéutica) de la universidad del Atlántico. | Director de interventoría | 8.300,00 | 7/08/2009 | 25/02/2011 | CUMPLE | |
| 4 | Interventoría técnica administrativa, financiera legal y ambiental para la adecuación, mantenimiento y construcción de las obras complementarias de la edificación institución educativa altavista-cedepro | Director de interventoría | 5.500,00 | 20/04/2011 | 31/08/2011 | NO CUMPLE | La certificación presentada no cumple con lo definido en la adenda No. 1 del pliego de condiciones numeral 4.3.3.1 Personal mínimo requerido para la ejecución (hojas de vida) literal a), en lo referente al objeto de la certificación. |
| 5 | Interventoría técnica administrativa, financiera legal y ambiental de la construcción de la edificación colegio plaza de ferias y sus obras complementarias-II fase | Director de interventoría | 9.200,00 | 23/01/2012 | 29/08/2012 | CUMPLE | |
| 6 | Interventoría técnica administrativa, financiera legal y ambiental de la construcción del zona de distribución, operación y logística zoológico-motocicletas | Director de interventoría | 19.630,00 | 3/09/2012 | 31/12/2013 | CUMPLE | |

EXPERIENCIA ESPECIFICA ADICIONAL

| | | | | | | | |
|----|--|--|--|--|--|--|--|
| 7: | | | | | | | |
|----|--|--|--|--|--|--|--|

GRÁFICA DE TRASLAPOS

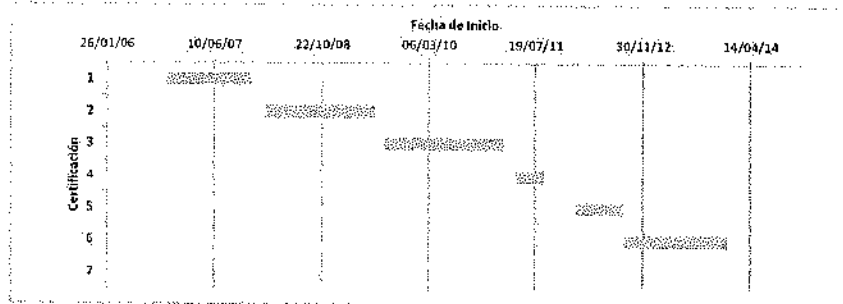

EXPERIENCIA MÍNIMA EN m²: **25.000,00** CUMPLE
 EXPERIENCIA ADICIONAL EN m²: **27.030,00**

RESUMEN

EXPERIENCIA GENERAL EN AÑOS: **15 años 11 meses 10 días**
 EXPERIENCIA ESPECIFICA EN AÑOS: **6 años 3 meses 29 días**
 NÚMERO DE PROYECTOS INICIADOS Y TERMINADOS: **5** CUMPLE

| CARGO | CAUIFICACIÓN | CUMPLE/NO CUMPLE | PUNTAJE INDIVIDUAL | PUNTAJE TOTAL |
|---|---------------------|------------------|--------------------|---------------|
| Director Interventoría del Proyecto General | EXPERIENCIA | CUMPLE | 140 | 200 |
| | FORMACIÓN ACADÉMICA | CUMPLE | 60 | |

OBSERVACIONES

EXPERIENCIA ESPECIFICA Y FORMACIÓN ACADÉMICA DEL EQUIPO DE TRABAJO
 INVITACIÓN PÚBLICA N° 09-2017 - CONCURSO DE MÉRITOS N° 04 DE 2017
 CONSORCIO VELNEC-CULMEN

INFORMACIÓN GENERAL

NOMBRE
 CARGO REQUERIDO

ALEJANDRO DURÁN OSORNO
 Ingeniero Residente I

| DESCRIPCIÓN | PORCENTAJES POR FORMACIÓN ACADÉMICA | | |
|-----------------|-------------------------------------|---------------------|-------------------------------------|
| | TÍTULO | FORMACIÓN ACADÉMICA | EQUIVALENCIA ESTUDIOS - EXPERIENCIA |
| MAESTRIA O MBA | MAGISTER EN RECURSOS HIDRÁULICOS | 100% | |
| ESPECIALIZACIÓN | | | |
| PREGRADO | INGENIERO CIVIL | 40% | |

| | |
|---|------|
| ASIGNACIÓN DE % POR FORMACIÓN ACADÉMICA | 100% |
|---|------|

EXPERIENCIA GENERAL

| | |
|-----------------------------------|----------------------------------|
| FECHA DE EXPEDICIÓN DE LA TARJETA | FECHA DE CIERRE DE LA INVITACIÓN |
| 15/07/1981 | 2/10/2017 |

EXPERIENCIA GENERAL EN AÑOS 36 años 2 meses 19 días CUMPLE

EXPERIENCIA ESPECIFICA ANEXO No. 6

| No. CERTIFICACIÓN | DESCRIPCIÓN | CARGO | ÁREA (m ²) 5000 | FECHA DE INICIO | FECHA DE TERMINACIÓN | CUMPLE / NO CUMPLE | OBSERVACIONES |
|-------------------|---|----------------------------|--------------------------------|-----------------|----------------------|--------------------|---|
| 1 | Contrato No. 1017 de diciembre de 1997 Interventoría de las obras de construcción de establecimientos educativos de las localidades 2, 6, 14 y 15. Suscrito entre Velneq S.A y la secretaria de educación. | Residente de interventoría | 10.300,00 | 13/03/1998 | 12/06/1998 | CUMPLE | |
| 2 | Contrato No. 71 de diciembre de 2000 Interventoría técnica, administrativa, financiera y ambiental a la construcción y mejoramiento de centros educativos distritales segundas etapas. Suscrito entre Velneq S.A y la secretaria de educación de Bogotá | Residente de interventoría | 8.156,00 | 30/06/2000 | 19/09/2001 | CUMPLE | |
| 3 | Contrato No. 722 de 2006 Interventoría técnica, administrativa, financiera y ambiental para la construcción del colegio Santo Domingo y sus obras complementarias, en la ciudad de Medellín. Suscrito entre Velneq S.A y la Empresa de Desarrollo Urbano IDU | Residente de interventoría | 6.643,00 | 31/01/2007 | 31/05/2008 | CUMPLE | |
| 4 | Contrato No. 1261 Interventoría para la construcción y adecuación bloques de aulas del Instituto Técnico Superior Industrial sede A, municipio de Barrancabermeja. Suscrito entre Velneq S.A y el municipio de Barrancabermeja. | Residente de interventoría | 5.080,00 | 3/01/2011 | 30/11/2011 | NO CUMPLE | La certificación presentada no cumple con lo definido en la adenda No. 1 del pliego de condiciones numeral 4.3.3.1 Personal mínimo requerido para la ejecución (hojas de vida) Literal b), en lo referente al objeto de la certificación. |
| 5 | Construcción centro comercial en el proyecto SOL DE ORIENTE, ubicado en la ciudad de Maturín, Estado de Monagas de la República Bolivariana de Venezuela. Alcance: Supervisión a la construcción durante el desarrollo arquitectónico, estructural, instalaciones hidráulicas, instalaciones eléctricas, instalaciones sanitarias, acabados, urbanismo y paisajismo | Residente de Interventoría | 6.870,00 | 1/01/2009 | 12/02/2010 | CUMPLE | |
| 6 | Contrato de interventoría No. 2101296, Contratante FONADE y cuyo objeto contractual es: Interventoría técnica administrativa y de control presupuestal a la construcción de edificaciones, cinco (5) aulas, dos (2) laboratorios y una (1) batería sanitaria en la I.E. NUESTRA SEÑORA DE LAS MISERICORDIA en el municipio de Soledad, Departamento del Atlántico. | Residente de interventoría | 5.200,00 | 25/06/2008 | 30/12/2008 | CUMPLE | |

EXPERIENCIA ESPECIFICA ADICIONAL

| | | | | | | | |
|---|----------------------------------|--|--|--|--|--|--|
| 7 | NO REPORTA EXPERIENCIA ADICIONAL | | | | | | |
|---|----------------------------------|--|--|--|--|--|--|

GRÁFICA DE TRASLAPOS

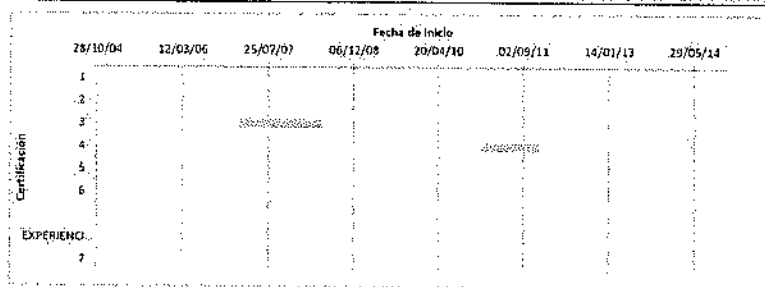

EXPERIENCIA MÍNIMA EN m² 25.000,00 CUMPLE
 EXPERIENCIA ADICIONAL EN m² 14.169,00

RESUMEN

EXPERIENCIA GENERAL EN AÑOS 36 años 2 meses 19 días
 EXPERIENCIA ESPECIFICA EN AÑOS 5 años 4 meses 2 días
 NÚMERO DE PROYECTOS INICIADOS Y TERMINADOS 5 CUMPLE

| CARGO | CAUFICACIÓN | CUMPLE/NO CUMPLE | PUNTAJE INDIVIDUAL | PUNTAJE TOTAL |
|-----------------------|---------------------|------------------|--------------------|---------------|
| Ingeniero Residente I | EXPERIENCIA | CUMPLE | 70 | 100 |
| | FORMACIÓN ACADÉMICA | CUMPLE | 30 | |

OBSERVACIONES

EXPERIENCIA ESPECIFICA Y FORMACIÓN ACADÉMICA DEL EQUIPO DE TRABAJO
 INVITACIÓN PÚBLICA N° 09-2017 - CONCURSO DE MÉRITOS N° 04 DE 2017
 CONSORCIO VELNEC-CULMEN

INFORMACIÓN GENERAL

NOMBRE: HOLMAN ROLANDO SÁAVEDRA GUZMÁN
 CARGO REQUERIDO: Arquitecto residente

| DESCRIPCIÓN | PORCENTAJES POR FORMACIÓN ACADÉMICA | | |
|--------------------------------|---|---------------------|-----------------------------------|
| | TÍTULO | FORMACIÓN ACADÉMICA | EQUIVALENCIA ESTUDIOS-EXPERIENCIA |
| MAESTRIA O MBA ESPECIALIZACIÓN | MAESTRÍA EN DISEÑO, GESTIÓN Y DIRRECCIÓN DE PROYECTOS | 100% | |
| PREGRADO | ARQUITECTO | 40% | |

| |
|---|
| ASIGNACIÓN DE % POR FORMACIÓN ACADÉMICA |
| 100% |

EXPERIENCIA GENERAL

| | |
|-----------------------------------|----------------------------------|
| FECHA DE EXPEDICIÓN DE LA TARJETA | FECHA DE CIERRE DE LA INVITACIÓN |
| 9/06/2003 | 2/10/2017 |

EXPERIENCIA GENERAL EN AÑOS: 14 años 3 meses 25 días CUMPLE

EXPERIENCIA ESPECIFICA ANEXO No. 6

| No. CERTIFICACIÓN | DESCRIPCIÓN | CARGO | ÁREA (m ²) 5000 | FECHA DE INICIO | FECHA TERMINACIÓN | CUMPLE / NO CUMPLE | OBSERVACIONES |
|-------------------|---|---------------------------------------|-----------------------------|-----------------|-------------------|--------------------|---|
| 1 | Interventoría técnica, administrativa y financiera de la construcción, ampliación y reforzamiento estructural de doce (12) pisos y dos (2) niveles de sótanos uso para parqueaderos del edificio banco agrario zona centro histórico de Barranquilla. | Arquitecto residente de interventoría | 16.400,00 | 8/10/2005 | 8/10/2007 | NO CUMPLE | La certificación presentada no cumplen con lo definido en la adenda No.1 del pliego de condiciones numeral 4.3.3.1 Personal mínimo requerido para la ejecución (hojas de vida) Literal c), en lo referente al objeto de la certificación. |
| 2 | Interventoría técnica, administrativa, financiera administrativa, ambiental y contable para la construcción, ampliación y reforzamiento estructural de los doce (12) niveles de la sede centro de comercio y servicios administrativa -SENA regional Atlántico. | Residente de interventoría | 23.400,00 | 1/09/2008 | 1/09/2009 | NO CUMPLE | La certificación presentada no cumplen con lo definido en la adenda No.1 del pliego de condiciones numeral 4.3.3.1 Personal mínimo requerido para la ejecución (hojas de vida) Literal c), en lo referente al objeto de la certificación. |
| 3 | Interventoría técnica, administrativa y financiera construcción sede administrativa BAKER TILLY COLOMBIA LTDA consta de cinco (5) sótanos, dos (2) semi-sótano y veinte (20) niveles. | Residente de interventoría | 15.800,00 | 20/11/2010 | 20/11/2011 | CUMPLE | |
| 4 | Interventoría técnica, administrativa y financiera para la construcción, ampliación y el reforzamiento estructural de las oficinas hasta el piso 12 del centro administrativo distrial CAD avenida NQS con AV. El Dorado | Residente de interventoría | 22.500,00 | 20/03/2012 | 20/03/2013 | NO CUMPLE | La certificación presentada no cumplen con lo definido en la adenda No.1 del pliego de condiciones numeral 4.3.3.1 Personal mínimo requerido para la ejecución (hojas de vida) Literal c), en lo referente al objeto de la certificación. |
| 5 | Interventoría técnica, administrativa y financiera para la construcción de la sede administrativa fondo regional de garantías del Caribe colombiano S.A. que consta de dos (2) semisótanos un (1) semisótano y catorce (14) niveles | Residente de interventoría | 18.640,00 | 8/04/2014 | 8/04/2015 | CUMPLE | |
| 6 | Interventoría técnica, administrativa y financiera para la ampliación de la sede administrativa Sociedad de Acueducto, alcantarillado y aseo de Barranquilla S.A., E.S.P consta de tres (3) sótanos un (1) semisótano y desciocho (18) niveles. | Residente de interventoría | 16.350,00 | 10/05/2015 | 10/05/2016 | CUMPLE | |

EXPERIENCIA ESPECIFICA ADICIONAL

| | | | | | |
|---|----------------------------------|--|--|--|--|
| 7 | NO REPORTA EXPERIENCIA ADICIONAL | | | | |
|---|----------------------------------|--|--|--|--|

38633,00 42500,00

GRÁFICA DE TRASLAPOS

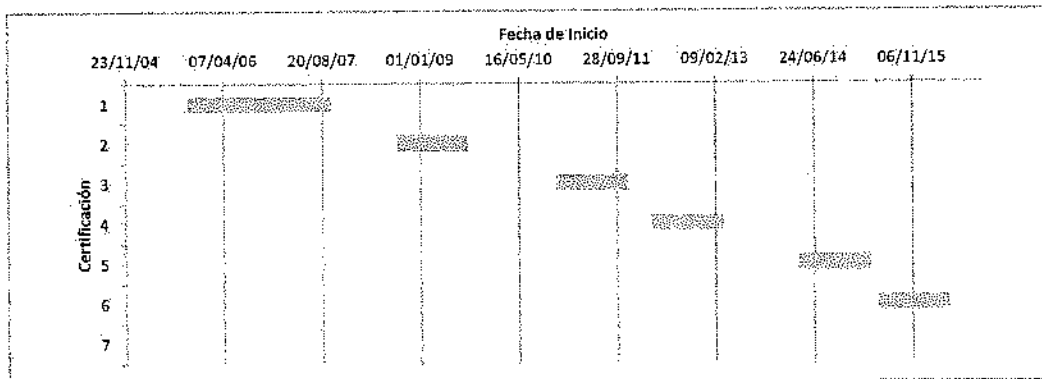

EXPERIENCIA MÍNIMA EN m² 25.000,00 CUMPLE
 EXPERIENCIA ADICIONAL EN m² 25.790,00

RESUMEN

EXPERIENCIA GENERAL EN AÑOS 14 años 3 meses 25 días
 EXPERIENCIA ESPECÍFICA EN AÑOS 6 años 11 meses 30 días
 NÚMERO DE PROYECTOS INICIADOS Y TERMINADOS 3 NO CUMPLE

| CARGO | CALIFICACIÓN | CUMPLE/NO CUMPLE | PUNTAJE INDIVIDUAL | PUNTAJE TOTAL |
|----------------------|---------------------|------------------|--------------------|---------------|
| Arquitecto Residente | EXPERIENCIA | NO CUMPLE | NO CUMPLE | NO CUMPLE |
| | FORMACIÓN ACADÉMICA | CUMPLE | 30 | |

OBSERVACIONES

**EXPERIENCIA ESPECIFICA Y FORMACIÓN ACADÉMICA DEL EQUIPO DE TRABAJO
INVITACIÓN PÚBLICA N° 09- 2017 - CONCURSO DE MÉRITOS N° 04 DE 2017
CONSORCIO VELNEC-CULMEN**

INFORMACIÓN GENERAL

NOMBRE: **CARLOS JAIME RESTREPO GARCÍA**
CARGO REQUERIDO: **Especialista en Suelos de la Interventoría**

| DESCRIPCIÓN | PORCENTAJES POR FORMACIÓN ACADÉMICA | | |
|--------------------------------|-------------------------------------|---------------------|-----------------------------------|
| | TÍTULO | FORMACIÓN ACADÉMICA | EQUIVALENCIA ESTUDIOS EXPERIENCIA |
| MAESTRIA O MBA ESPECIALIZACIÓN | MAGISTER EN INGENIERÍA CIVIL | 100% | 100% |
| PREGRADO | INGENIERO CIVIL | 40% | 70% |

| |
|--|
| ASIGNACIÓN DE % POR FORMACIÓN ACADÉMICA |
| 100% |

EXPERIENCIA GENERAL

| | |
|--|--|
| FECHA DE EXPEDICIÓN DE LA TARJETA 18/09/1986 | FECHA DE CIERRE DE LA INVITACIÓN 2/10/2017 |
|--|--|

EXPERIENCIA GENERAL EN AÑOS: **31 años 0 meses 14 días** **CUMPLE**

EXPERIENCIA ESPECIFICA ANEXO No. 6

| No. CERTIFICACIÓN | DESCRIPCIÓN | CARGO | ÁREA (m ²) | FECHA DE INICIO | FECHA TERMINACIÓN | CUMPLE / NO CUMPLE | OBSERVACIONES |
|-------------------|---|--|------------------------|-----------------|-------------------|--------------------|---------------|
| 1 | CONSULTOR ESPECIALISTA EN SUELOS EN EL PROYECTO CENTRO COMERCIAL | Ingeniero en geotécnia | 38.437,00 | 3/01/2000 | 2/10/2017 | CUMPLE | |
| 2 | CONSULTOR ESPECIALISTA EN SUELOS EN EL PROYECTO CENTRO COMERCIAL MALL PLAZA DE 3 A 4 PISOS Y DE 2 A 3 SÓTANOS | Ingeniero en geotécnia | 33.000,00 | 3/01/2000 | 2/10/2017 | CUMPLE | |
| 3 | CONSULTOR ESPECIALISTA EN SUELOS EN EL PROYECTO CENTRO COMERCIAL DE 2 PISOS | Especialista en geotecnia de interventoría | 7.034,00 | 3/01/2000 | 2/10/2017 | CUMPLE | |
| 4 | CONSULTOR ESPECIALISTA EN SUELOS EN EL PROYECTO CENTRO COMERCIAL DE 1 PISOS | Especialista en geotecnia de interventoría | 5.000,00 | 3/01/2000 | 2/10/2017 | CUMPLE | |

EXPERIENCIA ESPECIFICA ADICIONAL

| | | | | | | | |
|---|----------------------------------|--|--|--|--|--|--|
| 9 | NO REPORTA EXPERIENCIA ADICIONAL | | | | | | |
|---|----------------------------------|--|--|--|--|--|--|

GRÁFICA DE TRASLAPOS

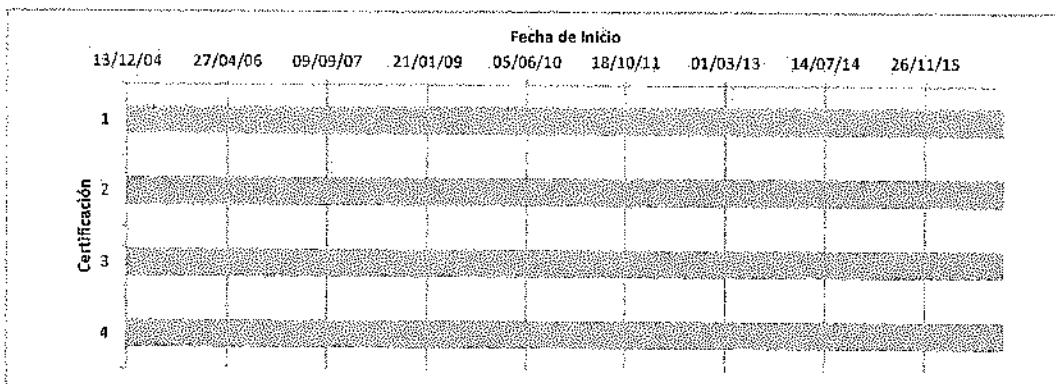

EXPERIENCIA MÍNIMA EN m²: **15.000,00** **CUMPLE**
EXPERIENCIA ADICIONAL EN m²: **68.471,00**

RESUMEN

EXPERIENCIA GENERAL EN AÑOS: **31 años 0 meses 14 días**
EXPERIENCIA ESPECÍFICA EN AÑOS: **17 años 8 meses 29 días**
NÚMERO DE PROYECTOS INICIADOS Y TERMINADOS: **4** **CUMPLE**

| CARGO | CALIFICACIÓN | CUMPLE/NO CUMPLE | PUNTAJE INDIVIDUAL | PUNTAJE TOTAL |
|--|---------------------|------------------|--------------------|---------------|
| Especialista en Suelos de la Interventoría | EXPERIENCIA | CUMPLE | 60 | 100 |
| | FORMACIÓN ACADÉMICA | CUMPLE | 40 | |

OBSERVACIONES

EXPERIENCIA ESPECÍFICA Y FORMACIÓN ACADÉMICA DEL EQUIPO DE TRABAJO
INVITACIÓN PÚBLICA N° 09-2017 - CONCURSO DE MÉRITOS N° 04 DE 2017
CONSORCIO VELNEC-CULMEN

INFORMACIÓN GENERAL

NOMBRE: JORGE ALBERTO PADILLA ROMERO
CARGO REQUERIDO: Especialista en Estructuras de la Interventoría

| DESCRIPCIÓN | PORCENTAJES POR FORMACIÓN ACADÉMICA | | |
|-----------------|-------------------------------------|---------------------|-----------------------------------|
| | TÍTULO | FORMACIÓN ACADÉMICA | EQUIVALENCIA ESTUDIOS-EXPERIENCIA |
| MAESTRIA O MBA | MAGISTER EN ESTRUCTURAS | 100% | |
| ESPECIALIZACIÓN | | | |
| PREGRADO | INGENIERO CIVIL | 40% | |

| | |
|---|------|
| ASIGNACIÓN DE % POR FORMACIÓN ACADÉMICA | 100% |
|---|------|

EXPERIENCIA GENERAL

| | |
|-----------------------------------|----------------------------------|
| FECHA DE EXPEDICIÓN DE LA TARJETA | FECHA DE CIERRE DE LA INVITACIÓN |
| 9/12/1981 | 2/10/2017 |

EXPERIENCIA GENERAL EN AÑOS: 35 años 9 meses 24 días CUMPLE

EXPERIENCIA ESPECÍFICA ANEXO N° 6

| No. CERTIFICACIÓN | DESCRIPCIÓN | CARGO | ÁREA (m²) | FECHA DE INICIO | FECHA TERMINACIÓN | CUMPLE / NO CUMPLE | OBSERVACIONES |
|-------------------|---|--|-----------|-----------------|-------------------|--------------------|---|
| 1 | Interventoría de las obras de construcción de establecimientos educativos de las localidades 2, 6, 14 y 15. Suscrito entre VELNEC S.A y la secretaria de Educación | Especialista en estructuras de interventoría | 10.300,00 | 13/03/1998 | 12/06/1998 | CUMPLE | |
| 2 | Interventoría técnica, administrativa, financiera y ambiental a la construcción y mejoramiento de Centros Educativos Distritales segundas etapas. Suscrito entre VELNEC S.A y la secretaria de Educación de Bogotá. | Especialista en estructuras de interventoría | 8.156,00 | 30/06/2000 | 19/09/2001 | CUMPLE | |
| 3 | Interventoría técnica, administrativa, financiera y ambiental para la construcción del colegio Santo Domingo y sus obras complementarias, en la ciudad de Medellín. Suscrito entre VELNEC S.A y la Empresa de Desarrollo Urbano EDU | Especialista en estructuras de interventoría | 8.643,00 | 31/01/2007 | 31/05/2008 | CUMPLE | |
| 4 | Interventoría técnica, administrativa y financiera para la ejecución de las obras necesarias para la construcción de los despachos judiciales de Chaparral. Suscrito entre VELNEC S.A y el Consejo Superior de la Judicatura. | Especialista en estructuras de interventoría | 5.280,00 | 1/06/2008 | 9/11/2009 | CUMPLE | |
| 5 | Interventoría para la construcción y adecuación de la institución educativa Camilo Torres Restrepo sede A, Municipio de Barrancabermeja. Suscrito entre VELNEC S.A y el municipio de Barrancabermeja | Especialista en estructuras de interventoría | 5.200,00 | 29/12/2009 | 30/12/2010 | NO CUMPLE | La certificación presentada no cumple con lo definido en la adenda No. 1 del pliego de condiciones numeral 4.3.3.1 Personal mínimo requerido para la ejecución (hojas de vida) Literal e), en lo referente al objeto de la certificación. |
| 6 | Interventoría para la construcción y adecuación de la institución bloques de aulas del Instituto Técnico Superior Industrial sede A, municipio de Barrancabermeja. Suscrito entre VELNEC S.A y el municipio de Barrancabermeja. | Especialista estructural | 5.080,00 | 9/01/2011 | 30/11/2011 | NO CUMPLE | La certificación presentada no cumple con lo definido en la adenda No. 1 del pliego de condiciones numeral 4.3.3.1 Personal mínimo requerido para la ejecución (hojas de vida) Literal e), en lo referente al objeto de la certificación. |

EXPERIENCIA ESPECÍFICA ADICIONAL

| | | | | | | | |
|--|--|--|--|--|--|--|--|
| | | | | | | | |
|--|--|--|--|--|--|--|--|

GRÁFICA DE TRASLAPOS

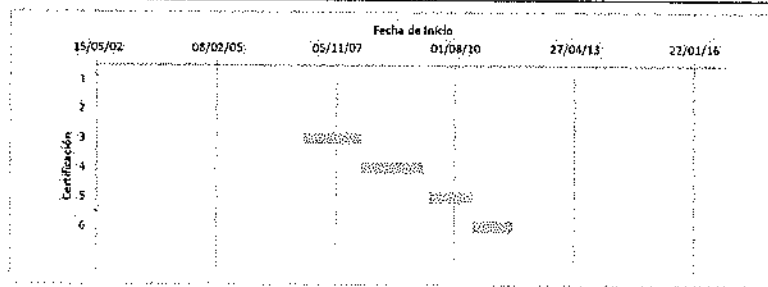

EXPERIENCIA MÍNIMA EN m²: 25.000,00 CUMPLE
EXPERIENCIA ADICIONAL EN m²: 7.379,00

RESUMEN

EXPERIENCIA GENERAL EN AÑOS: 35 años 9 meses 24 días 35,84 6.153424658
EXPERIENCIA ESPECÍFICA EN AÑOS: 6 años 1 mes 23 días
NÚMERO DE PROYECTOS INICIADOS Y TERMINADOS: 6 NO CUMPLE

| CARGO | CAUFIGACIÓN | CUMPLE/NO CUMPLE | PUNTAJE INDIVIDUAL | PUNTAJE TOTAL |
|---|---------------------|------------------|--------------------|---------------|
| Especialista en Estructuras de la Interventoría | EXPERIENCIA | NO CUMPLE | | NO CUMPLE |
| | FORMACIÓN ACADÉMICA | CUMPLE | 40 | |

OBSERVACIONES

INVITACIÓN PÚBLICA N° 09-2017 - CONCURSO DE MÉRITOS N° 04 DE 2017
 INTERVENTORIA TÉCNICA, ADMINISTRATIVA, FINANCIERA Y AMBIENTAL PARA LA CONSTRUCCIÓN Y DOTACIÓN DEL EDIFICIO DE LABORATORIOS FASE DOS EN EL CAMPUS NUEVA GRANADA EN CAICÁ, SEGÚN LOS ESTUDIOS Y DISEÑOS Y LAS ESPECIFICACIONES TÉCNICAS, POR LA MODALIDAD DE FACTOR MULTIPLICADOR

REQUISITOS HABILITANTES

| PROponente | Participación (%) | Experiencia Aportada (Simulv) | Experiencia Aportada (Orden) | Clasificador de Bienes y Servicios UNSPSC (F02) | Cumple | Clasificador de Bienes y Servicios UNSPSC Temporales | Cumple | Experiencia Específica | Cumplimiento de Requisitos Habilitantes |
|--|-------------------|-------------------------------|------------------------------|---|--------|--|--------|------------------------|---|
| 9 MEDINA & RIVERA INGENIEROS ASOCIADOS S.A.S. | 100% | 5.047,92 | 1 | F02- F021 | CUMPLE | CUMPLE | CUMPLE | CUMPLE | CUMPLE |

CONDICIONES CONSORSIOS O UNIONES TEMPORALES

| Condición | Cumple |
|-----------|--------|
| 100% | CUMPLE |
| A | CUMPLE |
| 100% | CUMPLE |
| 100% | CUMPLE |
| 100% | CUMPLE |

| N° | CONTRATANTE | CONTRATISTA | INTEGRANTES | % | EXPERIENCIA CERTIFICADA | | | ÁREA CONSTRUIDA (m²) | VALOR EN \$ | VALOR EN SIMULV | VALOR A APLICAR EN SIMULV (I x S) | NO MENOR A \$32.50 SIMULV | REQUISITOS MÍNIMOS DE EXPERIENCIA |
|----|--------------------------------------|---|---|--------|-------------------------|--------------------|--------------|----------------------|------------------|-----------------|-----------------------------------|---------------------------|-----------------------------------|
| | | | | | INTEGRANTE CONTROL O UT | APORTANTIA APLICAR | FECHA INICIO | | | | | | |
| 1 | MINISTERIO DE EDUCACIÓN NACIONAL | MEDINA & RIVERA INGENIEROS ASOCIADOS S.A.S. | MEDINA & RIVERA INGENIEROS ASOCIADOS S.A.S. | 100.0% | 1 | 100% | 30-12-2013 | 21.200,00 | 1.316.098.592,00 | 2.137,98 | 2.137,98 | CUMPLE | A |
| 2 | POLICIA NACIONAL DE COLOMBIA | MEDINA & RIVERA INGENIEROS ASOCIADOS S.A.S. | MEDINA & RIVERA INGENIEROS ASOCIADOS S.A.S. | 100.0% | 1 | 100.00% | 23-10-2012 | 7.483,00 | 756.488.409,45 | 1.289,27 | 1.289,27 | CUMPLE | A |
| 3 | POLICIA NACIONAL DE COLOMBIA | MEDINA & RIVERA INGENIEROS ASOCIADOS S.A.S. | MEDINA & RIVERA INGENIEROS ASOCIADOS S.A.S. | 100.0% | 1 | 100% | 17-12-2012 | 5.813,00 | 581.592.128,60 | 944,14 | 944,14 | CUMPLE | A |
| 4 | SECRETARIA DE EDUCACIÓN DEL DISTRITO | MEDINA & RIVERA INGENIEROS ASOCIADOS S.A.S. | MEDINA & RIVERA INGENIEROS ASOCIADOS S.A.S. | 100.0% | 1 | 100% | 23-11-2014 | 5.561,00 | 439.779.200,00 | 682,52 | 682,52 | CUMPLE | A |
| 5 | | | | | | | | | | | | | |

| OBSERVACIONES | SINTONIA EXPERIENCIA | | CUMPLIMIENTO EXPERIENCIA MÍNIMA |
|---------------|----------------------------|-----------------------|---------------------------------|
| | EXPERIENCIA MÍNIMA EXIGIDA | EXPERIENCIA ADICIONAL | |
| A | 5.047,92 | 2.662,50 | CUMPLIMIENTO EXPERIENCIA MÍNIMA |
| 1 | | 2.385,42 | CUMPLIMIENTO PUNTUAL |
| 2 | | | |
| 3 | | | |
| 4 | | | |
| 5 | | | |

Observaciones:

EL COMITÉ TÉCNICO

 LEJUS GABRIEL OSORIO BERNAL
 P. E. Dirección Proyecto Campus

 I.C. GABRIELA JMLA MARTÍNEZ VALDERAMA
 P. E. Dirección Proyecto Campus

 ARQ. JORGE ALEXANDER COGORA PÉREZ
 P. E. División de Servicios Generales

**EXPERIENCIA ESPECIFICA Y FORMACIÓN ACADÉMICA DEL EQUIPO DE TRABAJO
 INVITACIÓN PÚBLICA N° 09- 2017 - CONCURSO DE MÉRITOS N° 04 DE 2017
 MEDINA & RIVERA INGENIEROS ASOCIADOS S.A.S.**

| CARGO | DEDICACIÓN | CALIFICACIÓN | PUNTAJE INDIVIDUAL | PUNTAJE TOTAL | PUNTAJE TOTAL MÁXIMO |
|-------------------------------|-------------------|---------------------|---------------------------|----------------------|-----------------------------|
| DIRECTOR DE PROYECTO | 100% | EXPERIENCIA | NO CUMPLE | NO CUMPLE | 200 |
| | | FORMACIÓN ACADÉMICA | 60 | | |
| INGENIERO RESIDENTE 1 | 100% | EXPERIENCIA | 70 | 82 | 100 |
| | | FORMACIÓN ACADÉMICA | 12 | | |
| RESIDENTE ARQUITECTO | 100% | EXPERIENCIA | NO CUMPLE | NO CUMPLE | 100 |
| | | FORMACIÓN ACADÉMICA | 30 | | |
| ESPECIALISTA EN SUELOS | 50% | EXPERIENCIA | NO CUMPLE | NO CUMPLE | 100 |
| | | FORMACIÓN ACADÉMICA | 40 | | |
| ESPECIALISTA EN ESTRUCTURAS | 50% | EXPERIENCIA | NO CUMPLE | NO CUMPLE | 100 |
| | | FORMACIÓN ACADÉMICA | 40 | | |
| PUNTAJE EQUIPO TÉCNICO | | | | NO CUMPLE | 600 |

EXPERIENCIA ESPECIFICA Y FORMACION ACADÉMICA DEL EQUIPO DE TRABAJO
INVITACIÓN PÚBLICA N° 09-2017 - CONCURSO DE MÉRITOS N° 04 DE 2017
MEDINA & RIVERA INGENIEROS ASOCIADOS S.A.S.

INFORMACIÓN GENERAL

NOMBRE: JORGE ENRIQUE MAZENETT FLOREZ
CARGO REQUERIDO: Director Interventoría del Proyecto General

| DESCRIPCIÓN | PORCENTAJES POR FORMACIÓN ACADÉMICA | | |
|-----------------|-------------------------------------|---------------------|-----------------------------------|
| | TÍTULO | FORMACIÓN ACADÉMICA | EQUIVALENCIA ESTUDIOS-EXPERIENCIA |
| MAESTRIA O MBA | Magister en Ingeniería Civil | 100% | |
| ESPECIALIZACIÓN | | | |
| PREGRADO | Ingeniero Civil | 40% | |

| |
|--|
| ASIGNACIÓN DE % POR FORMACIÓN ACADÉMICA |
| 100% |

EXPERIENCIA GENERAL

| | |
|--|--|
| FECHA DE EXPEDICIÓN DE LA TARJETA: 7/02/1978 | FECHA DE CERRE DE LA INVITACIÓN: 2/10/2017 |
|--|--|

EXPERIENCIA GENERAL EN AÑOS: 39 años 7 meses 25 días. **CUMPLE**

EXPERIENCIA ESPECIFICA ANEXO No. 6

| Nº. CERTIFICACIÓN | DESCRIPCIÓN | CARGO | ÁREA (m ²) 5000 | FECHA DE INICIO | FECHA TERMINACIÓN | CUMPLE / NO CUMPLE | OBSERVACIONES |
|-------------------|--|---------------------------|-----------------------------|-----------------|-------------------|--------------------|---|
| 1 | Interventoría técnica, administrativa y financiera para la construcción Magacolegio La Gabarra, municipio de Tibú, Norte de Santander. | Director de Interventoría | 9.123,00 | 8/03/2016 | 17/06/2017 | CUMPLE | |
| 2 | Interventoría técnico, administrativa, financiera, legal, ambiental y social para la construcción de la Institución técnica educativa Concentración de Desarrollo Rural en Valledupar César, De la Alcaldía de Valledupar. | Director de Interventoría | 8.455,00 | 25/07/2011 | 24/09/2012 | CUMPLE | |
| 3 | Interventoría técnico, administrativa, financiera, legal, ambiental y social para la construcción, adecuación y dotación de la primera fase del comando departamento de policía Chocó. | Director de Interventoría | 7.463,00 | | | NO CUMPLE | La certificación no cumple con lo definido en la Adenda No. 1, numeral 4.3.3.1. Personal Mínimo Requerido Para la Ejecución (hojas de vida), literal a), en lo referente a certificaciones de adecuaciones. |
| 4 | Interventoría técnica, administrativa, financiera, jurídica y ambiental para la construcción de la institución educativa Joaquín Aristizabal del municipio de Caldas - Antioquia. | Director de Interventoría | 5.841,00 | 23/01/2015 | 23/02/2016 | CUMPLE | |
| 5 | Interventoría técnico, administrativa, financiera, legal, ambiental y social para la construcción, adecuación y dotación de la segunda fase del comando departamento de Policía del Chocó. | Director de Interventoría | 5.813,00 | | | NO CUMPLE | La certificación no cumple con lo definido en la Adenda No. 1, numeral 4.3.3.1. Personal Mínimo Requerido Para la Ejecución (hojas de vida), literal a), en lo referente a certificaciones de adecuaciones. |

EXPERIENCIA ESPECIFICA ADICIONAL

40749,00 42903,00

GRÁFICA DE TRASLAPOS

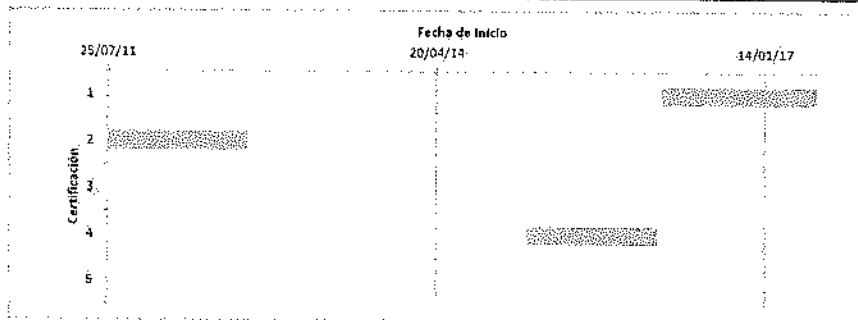

EXPERIENCIA MÍNIMA EN m² 25.000,00 **CUMPLE**
EXPERIENCIA ADICIONAL EN m² -1.581,00

RESUMEN

EXPERIENCIA GENERAL EN AÑOS: 39 años 7 meses 25 días
EXPERIENCIA ESPECIFICA EN AÑOS: 3 años 6 meses 12 días
NÚMERO DE PROYECTOS INICIADOS Y TERMINADOS: 3 **NO CUMPLE**

| CARGO | CALIFICACIÓN | CUMPLE/NO CUMPLE | PUNTAJE INDIVIDUAL | PUNTAJE TOTAL |
|---|---------------------|------------------|--------------------|---------------|
| Director Interventoría del Proyecto General | EXPERIENCIA | NO CUMPLE | NO CUMPLE | NO CUMPLE |
| | FORMACION ACADÉMICA | CUMPLE | 50 | |

OBSERVACIONES

EXPERIENCIA ESPECIFICA Y FORMACIÓN ACADÉMICA DEL EQUIPO DE TRABAJO
 INVITACIÓN PÚBLICA N° 09- 2017 - CONCURSO DE MÉRITOS N° 04 DE 2017
 MEDINA & RIVERA INGENIEROS ASOCIADOS S.A.S.

INFORMACIÓN GENERAL

NOMBRE: LUIS FERNANDO HURTADO TOBÓN
 CARGO REQUERIDO: Ingeniero Residente I

| DESCRIPCIÓN | PORCENTAJES POR FORMACIÓN ACADÉMICA | | |
|-----------------|-------------------------------------|---------------------|-------------------------------------|
| | TÍTULO | FORMACIÓN ACADÉMICA | EQUIVALENCIA ESTUDIOS - EXPERIENCIA |
| MAESTRIA O MBA | | | |
| ESPECIALIZACIÓN | | | |
| PREGRADO | Ingeniero Civil | 40% | |

| |
|---|
| ASIGNACIÓN DE % POR FORMACIÓN ACADÉMICA |
| 40% |

EXPERIENCIA GENERAL

| | |
|-----------------------------------|----------------------------------|
| FECHA DE EXPEDICIÓN DE LA TARJETA | FECHA DE CIERRE DE LA INVITACIÓN |
| 21/04/1982 | 2/10/2017 |

EXPERIENCIA GENERAL EN AÑOS: 35 años 5 meses 13 días CUMPLE

EXPERIENCIA ESPECIFICA ANEXO No. 6

| No. CERTIFICACIÓN | DESCRIPCIÓN | CARGO | ÁREA (m ²) | FECHA DE INICIO | FECHA TERMINACIÓN | CUMPLE/ NO CUMPLE | OBSERVACIONES |
|-------------------|---|----------------------------|------------------------|-----------------|-------------------|-------------------|---|
| 1 | Interventoría para la construcción del edificio de oficinas Conga en Bogotá. | Residente de Interventoría | 7.230,00 | 6/06/1990 | 30/04/1992 | CUMPLE | |
| 2 | Interventoría para la construcción de las oficinas del Banco Cafetero en Fusagasuga | Residente de interventoría | 1.980,00 | | | NO CUMPLE | La certificación no cumple con lo definido en la Adenda No. 1, numeral 4.3.3.1. Personal Mínimo Requerido Para la Ejecución (hojas de vida), literal b), en lo referente al área mínima solicitada en la presente invitación. |
| 3 | Interventoría para la construcción del edificio de oficinas de cinco plantas y cubierta en Bogotá. | Residente de Interventoría | 4.260,00 | | | NO CUMPLE | La certificación no cumple con lo definido en la Adenda No. 1, numeral 4.3.3.1. Personal Mínimo Requerido Para la Ejecución (hojas de vida), literal b), en lo referente al área mínima solicitada en la presente invitación. |
| 4 | Interventoría técnica, administrativa, financiera, legal, ambiental y social para la construcción de la sede San Juan del Centro Educativo Rural las Acacias de la Vereda El Centro del municipio Becerril departamento del Cesar. | Residente de Interventoría | 7.104,00 | 15/11/2007 | 16/01/2009 | CUMPLE | |
| 5 | Interventoría técnico, administrativa, financiera, legal, ambiental y social para la construcción de la Institución técnica educativa Concentración de Desarrollo Rural en Valledupar Cesar. De la Alcaldía de Valledupar. | Residente de Interventoría | 8.455,00 | 25/07/2011 | 24/09/2012 | CUMPLE | |
| 6 | Interventoría técnico, administrativa, financiera, legal, ambiental y social para la construcción, adecuación y dotación de la primera fase del comando departamento de policía Chocó. | Residente de Interventoría | 7.463,00 | | | NO CUMPLE | La certificación no cumple con lo definido en la Adenda No. 1, numeral 4.3.3.1. Personal Mínimo Requerido Para la Ejecución (hojas de vida), literal b), en lo referente a certificaciones de adecuaciones. |
| 7 | Interventoría técnico, administrativa, financiera, legal y contable a los contratos resultantes de los procesos de selección cuyo objeto es contratar por el sistema de precios unitarios fijos sin fórmula de ajuste para la construcción de la infraestructura física de las sedes educativas oficiales en diferentes departamentos del país, Cesar, Guajira, Norte de Santander y Atlántico. | Residente de interventoría | 21200,00 | 30/12/2013 | 31/12/2014 | CUMPLE | |

| | | | | | | | |
|---|--|----------------------------|---------|------------|------------|--------|--|
| 8 | Interventoría técnica, administrativa, jurídica y financiera al contrato de ejecución de demolición parcial y obra nueva para el colegio Instituto Técnico Juan del Corral sede A de la Localidad 10 Engativa. | Residente de Interventoría | 9515,00 | 23/11/2015 | 17/05/2017 | CUMPLE | |
| 9 | Interventoría durante la construcción y dotación sede medicina Legal unidad básica de Tumbaco en Nariño. Primera Etapa. | Residente de Interventoría | 5250,00 | 29/01/2015 | 25/07/2015 | CUMPLE | |

EXPERIENCIA ESPECÍFICA ADICIONAL

GRÁFICA DE TRASLAPOS

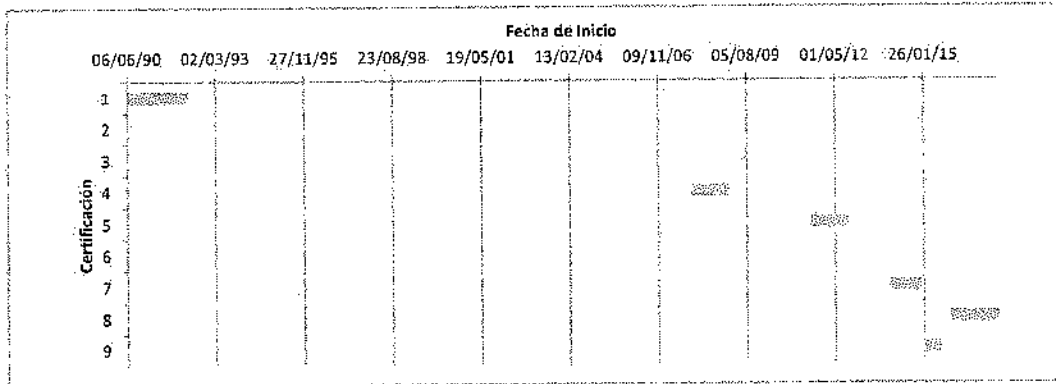

EXPERIENCIA MÍNIMA EN m² 25.000,00 CUMPLE
 EXPERIENCIA ADICIONAL EN m² 33.754,00

RESUMEN

EXPERIENCIA GENERAL EN AÑOS 35 años 5 meses 13 días
 EXPERIENCIA ESPECÍFICA EN AÑOS 7 años 2 meses 17 días
 NÚMERO DE PROYECTOS INICIADOS Y TERMINADOS 6 CUMPLE

| CARGO | CALIFICACIÓN | CUMPLE/NO CUMPLE | PUNTAJE INDIVIDUAL | PUNTAJE TOTAL |
|---------------------|---------------------|------------------|--------------------|---------------|
| Ingeniero Residente | EXPERIENCIA | CUMPLE | 70 | 82 |
| | FORMACIÓN ACADÉMICA | NO CUMPLE | 12 | |

OBSERVACIONES

EXPERIENCIA ESPECÍFICA Y FORMACIÓN ACADÉMICA DEL EQUIPO DE TRABAJO
INVITACIÓN PÚBLICA N° 09-2017 - CONCURSO DE MÉRITOS N° 04 DE 2017
MEDINA & RIVERA INGENIEROS ASOCIADOS S.A.S.

INFORMACIÓN GENERAL

NOMBRE: RUBÉN DARÍO GÓMEZ GUTIÉRREZ
 CARGO REQUERIDO: Arquitecto Residente

| DESCRIPCIÓN | PORCENTAJES POR FORMACIÓN ACADÉMICA | | |
|-----------------|-------------------------------------|---------------------|-------------------------------------|
| | TÍTULO | FORMACIÓN ACADÉMICA | EQUIVALENCIA ESTUDIOS - EXPERIENCIA |
| MAESTRIA O MBA | Magister en Diseño del Paisaje | 100% | |
| ESPECIALIZACIÓN | | | |
| PREGRADO | Arquitecto | 40% | |

ASIGNACIÓN DE % POR FORMACIÓN ACADÉMICA
100%

EXPERIENCIA GENERAL

| | |
|---|---|
| FECHA DE EXPEDICIÓN DE LA TARJETA 19/03/1997 | FECHA DE CIERRE DE LA INVITACIÓN 2/10/2017 |
|---|---|

EXPERIENCIA GENERAL EN AÑOS: 20 años 6 meses 15 días **CUMPLE**

EXPERIENCIA ESPECÍFICA ANEXO No. 6

| No. CERTIFICACIÓN | DESCRIPCIÓN | CARGO | ÁREA (m ²) | FECHA DE INICIO | FECHA DE TERMINACIÓN | CUMPLE / NO CUMPLE | OBSERVACIONES |
|-------------------|--|----------------------------|------------------------|-----------------|----------------------|--------------------|---|
| 1 | Interventoría técnica, administrativa y financiera para la construcción Magacolegio La Gabarra, municipio de Tibú, Norte de Santander. | Residente de Interventoría | 9.123,00 | 28/03/2016 | 17/06/2017 | CUMPLE | |
| 2 | Interventoría técnico, administrativa, financiera, legal, ambiental y social para la construcción de la Institución técnica educativa Concentración de Desarrollo Rural en Valledupar Cesar. De la Alcaldía de Valledupar. | Residente de Interventoría | 8.455,00 | 25/07/2011 | 24/09/2012 | CUMPLE | |
| 3 | Interventoría técnico, administrativa, financiera, legal, ambiental y social para la construcción, adecuación y dotación de la primera fase del comando departamento de policía Chocó. | Residente de Interventoría | 7.463,00 | | | NO CUMPLE | La certificación no cumple con lo definido en la Adenda No. 1, numeral 4.3.3.1. Personal Mínimo Requerido Para la Ejecución (hojas de vida), literal c), en lo referente a certificaciones de adecuaciones. |
| 4 | Interventoría técnica, administrativa, financiera, jurídica y ambiental para la construcción de la institución educativa Joaquín Aristizabal del municipio de Caldas - Antioquia. | Residente de Interventoría | 5.841,87 | 23/01/2015 | 23/02/2016 | CUMPLE | |
| 5 | Interventoría técnico, administrativa, financiera, legal, ambiental y social para la construcción, adecuación y dotación de la segunda fase del comando departamento de Policía del Chocó. | Residente de Interventoría | 5.813,00 | | | NO CUMPLE | La certificación no cumple con lo definido en la Adenda No. 1, numeral 4.3.3.1. Personal Mínimo Requerido Para la Ejecución (hojas de vida), literal c), en lo referente a certificaciones de adecuaciones. |

EXPERIENCIA ESPECÍFICA ADICIONAL

GRÁFICA DE TRASLAPOS

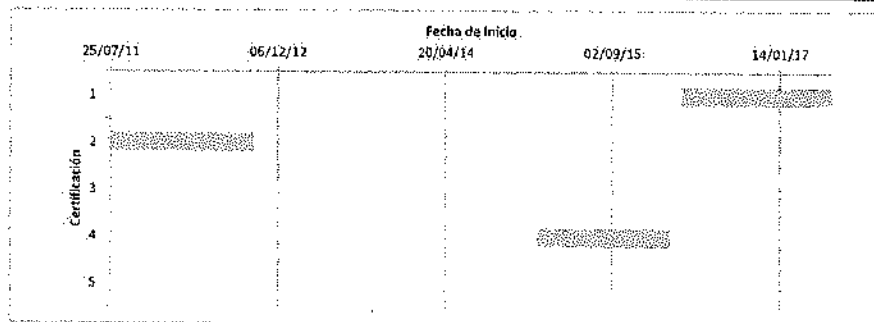

EXPERIENCIA MÍNIMA EN m²: 25.000,00 **CUMPLE**
 EXPERIENCIA ADICIONAL EN m²: -1.580,13

RESUMEN

EXPERIENCIA GENERAL EN AÑOS: 20 años 6 meses 15 días
 EXPERIENCIA ESPECÍFICA EN AÑOS: 3 años 5 meses 22 días
 NÚMERO DE PROYECTOS INICIADOS Y TERMINADOS: 3 **NO CUMPLE**

| CARGO | CALIFICACIÓN | CUMPLE/NO CUMPLE | PUNTAJE INDIVIDUAL | PUNTAJE TOTAL |
|----------------------|---------------------|------------------|--------------------|---------------|
| Arquitecto Residente | EXPERIENCIA | NO CUMPLE | NO CUMPLE | NO CUMPLE |
| | FORMACIÓN ACADÉMICA | CUMPLE | 30 | |

OBSERVACIONES

EXPERIENCIA ESPECÍFICA Y FORMACIÓN ACADÉMICA DEL EQUIPO DE TRABAJO
 INVITACIÓN PÚBLICA N° 09- 2017 - CONCURSO DE MÉRITOS N° 04 DE 2017
 MEDINA & RIVERA INGENIEROS ASOCIADOS S.A.S.

INFORMACIÓN GENERAL

NOOMBRE JOSÉ MANUEL ÁLVAREZ LUGO
 CARGO REQUERIDO Especialista en Suelos de la Interventoría

| DESCRIPCIÓN | PORCENTAJES POR FORMACIÓN ACADÉMICA | | |
|-----------------|-------------------------------------|---------------------|-------------------------------------|
| | TÍTULO | FORMACIÓN ACADÉMICA | EQUIVALENCIA ESTUDIOS - EXPERIENCIA |
| MAESTRIA O MBA | Magister en Geotécnia | 100% | |
| ESPECIALIZACIÓN | | | |
| PREGRADO | Ingeniero Civil | 40% | |

ASIGNACIÓN DE %
 POR FORMACIÓN
 ACADÉMICA
 100%

EXPERIENCIA GENERAL

| | |
|-----------------------------------|----------------------------------|
| FECHA DE EXPEDICIÓN DE LA TARJETA | FECHA DE CIERRE DE LA INVITACIÓN |
| 22/11/1990 | 2/10/2017 |

EXPERIENCIA GENERAL EN AÑOS 26 años 10 meses 10 días CUMPLE

EXPERIENCIA ESPECÍFICA

| No. CERTIFICACIÓN | DESCRIPCIÓN | CARGO | ÁREA (m ²) | FECHA DE INICIO | FECHA TERMINACIÓN | CUMPLE / NO CUMPLE | OBSERVACIONES |
|-------------------|--|---------------------------|------------------------|-----------------|-------------------|--------------------|---|
| 1 | Interventoría técnica, administrativa y financiera para la construcción Magacolegio La Gabarra, municipio de Tibú, Norte de Santander. | Especialista en Geotécnia | 9.123,00 | 8/03/2016 | 17/06/2017 | CUMPLE | |
| 2 | Interventoría técnico, administrativa, financiera, legal, ambiental y social para la construcción de la institución técnica educativa Concentración de Desarrollo Rural en Valledupar Cesar. De la Alcaldia de Valledupar. | Especialista en Geotécnia | 8.455,00 | 25/07/2011 | 24/09/2012 | CUMPLE | |
| 3 | Interventoría técnico, administrativa, financiera, legal, ambiental y social para la construcción, adecuación y dotación de la primera fase del comando departamental de policía Chocó. | Especialista en Geotécnia | 7.463,00 | | | NO CUMPLE | La certificación no cumple con lo definido en la Adenda No. 1, numeral 4.3.3.1. Personal Mínimo Requerido Para la Ejecución (hojas de vida), literal d), en lo referente a certificaciones de adecuaciones. |
| 4 | Interventoría técnica, administrativa, financiera, jurídica y ambiental para la construcción de la institución educativa Joaquín Aristizábal del municipio de Caldas - Antioquia. | Especialista en Geotécnia | 5.841,87 | 23/01/2015 | 23/02/2016 | CUMPLE | |
| 5 | Interventoría técnico, administrativa, financiera, legal, ambiental y social para la construcción, adecuación y dotación de la segunda fase del comando departamental de Policía del Chocó. | Especialista en Geotécnia | 5.819,00 | | | NO CUMPLE | La certificación no cumple con lo definido en la Adenda No. 1, numeral 4.3.3.1. Personal Mínimo Requerido Para la Ejecución (hojas de vida), literal d), en lo referente a certificaciones de adecuaciones. |

EXPERIENCIA ESPECÍFICA ADICIONAL

GRÁFICA DE TRASLAPOS

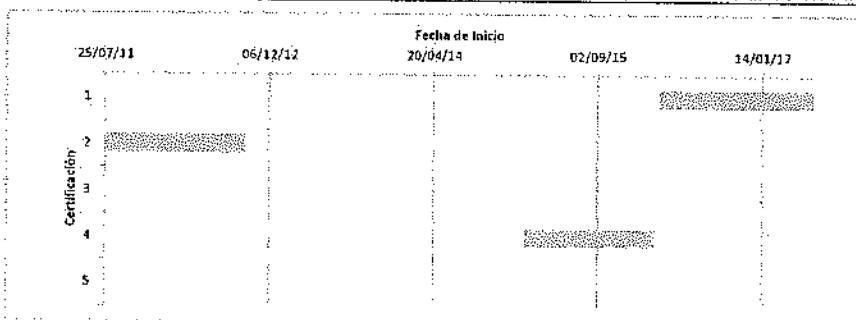

EXPERIENCIA MÍNIMA EN m² 15.000,00 CUMPLE
 EXPERIENCIA ADICIONAL EN m² 8.419,87

RESUMEN

EXPERIENCIA GENERAL EN AÑOS 26 años 10 meses 10 días
 EXPERIENCIA ESPECÍFICA EN AÑOS 9 años 6 meses 12 días
 NÚMERO DE PROYECTOS INICIADOS Y TERMINADOS 5 CUMPLE

| CARGO | CALIFICACIÓN | CUMPLE/NO CUMPLE | PUNTAJE INDIVIDUAL | PUNTAJE TOTAL |
|--|---------------------|------------------|--------------------|---------------|
| Especialista en Suelos de la interventoría | EXPERIENCIA | NO CUMPLE | NO CUMPLE | NO CUMPLE |
| | FORMACIÓN ACADÉMICA | CUMPLE | 40 | |

OBSERVACIONES

**EXPERIENCIA ESPECIFICA Y FORMACIÓN ACADÉMICA DEL EQUIPO DE TRABAJO
INVITACIÓN PÚBLICA N° 09- 2017 - CONCURSO DE MÉRITOS N° 04 DE 2017**

MEDINA & RIVERA INGENIEROS ASOCIADOS S.A.S.

INFORMACIÓN GENERAL

NOMBRE: MARIO DE JESÚS REYES SUÁREZ
CARGO REQUERIDO: Especialista en Estructuras de la Interventoría.

| DESCRIPCIÓN | PORCENTAJES POR FORMACIÓN ACADÉMICA | | |
|-----------------|-------------------------------------|---------------------|-----------------------------------|
| | TÍTULO | FORMACIÓN ACADÉMICA | EQUIVALENCIA ESTUDIOS-EXPERIENCIA |
| MAESTRIA O MBA | Magister en Estructuras | 100% | |
| ESPECIALIZACIÓN | | | |
| PREGRADO | Ingeniero Civil | 40% | |

| |
|--|
| ASIGNACIÓN DE % POR FORMACIÓN ACADÉMICA |
| 100% |

EXPERIENCIA GENERAL

| | |
|--|---|
| FECHA DE EXPEDICIÓN DE LA TARJETA | FECHA DE CIERRE DE LA INVITACIÓN |
| 13/12/1963 | 2/10/2017 |

EXPERIENCIA GENERAL EN AÑOS: 53 años 9 meses 20 días **CUMPLE**

EXPERIENCIA ESPECIFICA

| No. CERTIFICACIÓN | DESCRIPCIÓN | CARGO | AREA (m ²) | FECHA DE INICIO | FECHA TERMINACIÓN | CUMPLE / NO CUMPLE | OBSERVACIONES |
|-------------------|--|---------------------------|------------------------|-----------------|-------------------|--------------------|---|
| 1 | Interventoría técnica, administrativa y financiera para la construcción Magacolegio La Gabarra, municipio de Tibú, Norte de Santander. | Especialista Estructural | 9.123,00 | 28/03/2016 | 17/06/2017 | CUMPLE | |
| 2 | Interventoría técnico, administrativa, financiera, legal, ambiental y social para la construcción de la Institución técnica educativa Concentración de Desarrollo Rural en Valledupar Cesar, De la Alcaldía de Valledupar. | Especialista Estructural | 8.455,00 | 25/07/2011 | 24/09/2012 | CUMPLE | |
| 3 | Interventoría técnico, administrativa, financiera, legal, ambiental y social para la construcción, adecuación y dotación de la primera fase del comando departamental de policía Chocó. | Especialista Estructural | 7.463,00 | | | NO CUMPLE | La certificación no cumple con lo definido en la Adenda No. 1, numeral 4.3.3.1. Personal Mínimo Requerido Para la Ejecución (hojas de vida), literal e), en lo referente a certificaciones de adecuaciones. |
| 4 | Interventoría técnica, administrativa, financiera, jurídica y ambiental para la construcción de la institución educativa Joaquín Aristizabal del municipio de Caldas - Antioquia. | Especialista Estructural | 5.841,87 | 23/01/2015 | 23/02/2016 | CUMPLE | |
| 5 | Interventoría técnico, administrativa, financiera, legal, ambiental y social para la construcción, adecuación y dotación de la segunda fase del comando departamental de Policía del Chocó. | Especialista en Geotécnia | 5.813,06 | | | NO CUMPLE | La certificación no cumple con lo definido en la Adenda No. 1, numeral 4.3.3.1. Personal Mínimo Requerido Para la Ejecución (hojas de vida), literal e), en lo referente a certificaciones de adecuaciones. |

EXPERIENCIA ESPECIFICA ADICIONAL

GRÁFICA DE TRASLAPOS

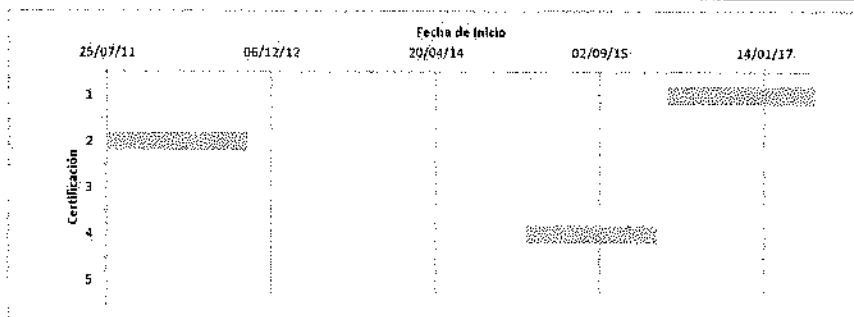

EXPERIENCIA MÍNIMA EN m²: 25.000,00 **CUMPLE**
EXPERIENCIA ADICIONAL EN m²: -1.580,13

RESUMEN

EXPERIENCIA GENERAL EN AÑOS: 53 años 9 meses 20 días
EXPERIENCIA ESPECIFICA EN AÑOS: 3 años 5 meses 22 días
NÚMERO DE PROYECTOS INICIADOS Y TERMINADOS: 3 **NO CUMPLE**

| CARGO | CALIFICACIÓN | CUMPLE/NO CUMPLE | PUNTAJE INDIVIDUAL | PUNTAJE TOTAL |
|---|---------------------|------------------|--------------------|---------------|
| Especialista en Estructuras de la Interventoría | EXPERIENCIA | NO CUMPLE | NO CUMPLE | NO CUMPLE |
| | FORMACIÓN ACADÉMICA | CUMPLE | 40 | |

OBSERVACIONES

INVITACIÓN PÚBLICA N° 09- 2017 - CONCURSO DE MÉRITOS N° 04 DE 2017

INTERVENTORÍA TÉCNICA, ADMINISTRATIVA, FINANCIERA Y AMBIENTAL PARA LA CONSTRUCCIÓN Y DOTACION DEL MOBILIARIO DEL EDIFICIO DE LABORATORIOS FASE DOS EN EL CAMPUS NUEVA GRANADA EN CAJICÁ, SEGÚN LOS ESTUDIOS Y DISEÑOS Y LAS ESPECIFICACIONES TÉCNICAS, POR LA MODALIDAD DE FACTOR MULTIPLICADOR

REVISIÓN ARITMÉTICA

| Nº. | PROBONENTE | VALOR PRESENTADO | VALOR CORREGIDO | DIFERENCIA | % ERROR | % CON RESPECTO AL PRESUPUESTO | CUMPLE |
|-----|--|------------------|------------------|-------------|---------|-------------------------------|-----------|
| 1 | PAYC S.A.S | \$ 1.309.326.624 | \$ 1.309.481.329 | -\$ 154.705 | -0,012% | 100,01% | NO CUMPLE |
| 2 | GUTIERREZ DIAZ Y CIA S.A | \$ 1.309.148.750 | \$ 1.309.148.750 | \$ - | 0,000% | 99,98% | CUMPLE |
| 3 | CONSORCIO INTERCAMPUS | \$ 1.309.359.380 | \$ 1.309.359.380 | \$ - | 0,000% | 100,00% | CUMPLE |
| 4 | CONSORCIO INTEREDUCATIVO 2017 | \$ 1.309.291.550 | \$ 1.309.291.550 | \$ - | 0,000% | 99,99% | CUMPLE |
| 5 | CONSORCIO INGENIERIA-17 | \$ 1.308.916.700 | \$ 1.308.916.700 | \$ - | 0,000% | 99,97% | CUMPLE |
| 6 | CONSORCIO JASB- ARM-2017 | \$ 1.304.788.590 | \$ 1.304.788.590 | \$ - | 0,000% | 99,65% | CUMPLE |
| 7 | CONSORCIO INTERVENTORIAS CARIBE | \$ 1.309.366.520 | \$ 1.309.366.520 | \$ - | 0,000% | 100,00% | CUMPLE |
| 8 | CONSORCIO VEUNEC- CULMEN | \$ 1.309.269.535 | \$ 1.309.269.535 | \$ - | 0,000% | 99,99% | CUMPLE |
| 9 | MEDINA & RIVERA INGENIEROS ASOCIADOS S.A.S | \$ 1.309.318.682 | \$ 1.309.318.682 | \$ - | 0,000% | 100,00% | CUMPLE |

OBSERVACIONES

EL COMITÉ TÉCNICO

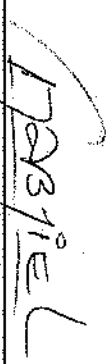
 JEJUIS GABRIEL OSORIO BERNAL
 P.E. Dirección Proyecto Campus

 LIGIA JEMINA MARTINEZ VALDERRAMA
 P.E. Dirección Proyecto Campus

 ARGENTORGE ALEXANDER COSUA PEREZ
 P.E. División de Servicios Generales

EXPERIENCIA ESPECIFICA Y FORMACIÓN ACADÉMICA DEL EQUIPO DE TRABAJO
 INVITACIÓN PÚBLICA N° 09- 2017 - CONCURSO DE MÉRITOS N° 04 DE 2017
 PAYC S.A.S

| CARGO | DEDICACIÓN | CALIFICACIÓN | PUNTAJE INDIVIDUAL | PUNTAJE TOTAL |
|-------------------------------|------------|---------------------|--------------------|------------------|
| DIRECTOR DE PROYECTO | 100% | EXPERIENCIA | 140 | 164 |
| | | FORMACIÓN ACADÉMICA | 24 | |
| INGENIERO RESIDENTE 1 | 100% | EXPERIENCIA | 70 | 100 |
| | | FORMACIÓN ACADÉMICA | 30 | |
| RESIDENTE ARQUITECTO | 100% | EXPERIENCIA | NO CUMPLE | NO CUMPLE |
| | | FORMACIÓN ACADÉMICA | 12 | |
| ESPECIALISTA EN SUELOS | 50% | EXPERIENCIA | NO CUMPLE | NO CUMPLE |
| | | FORMACIÓN ACADÉMICA | 40 | |
| ESPECIALISTA EN ESTRUCTURAS | 50% | EXPERIENCIA | NO CUMPLE | NO CUMPLE |
| | | FORMACIÓN ACADÉMICA | 28 | |
| PUNTAJE EQUIPO TÉCNICO | | | | NO CUMPLE |

| PUNTAJE TOTAL MAXIMO |
|----------------------|
| 200 |
| 100 |
| 100 |
| 100 |
| 100 |
| 600 |

EXPERIENCIA ESPECÍFICA Y FORMACIÓN ACADÉMICA DEL EQUIPO DE TRABAJO
INVITACIÓN PÚBLICA N° 09- 2017 - CONCURSO DE MÉRITOS N° 04 DE 2017.

PAYCS.A.S

INFORMACIÓN GENERAL

NOMBRE
CARGO REQUERIDO

CONSUELO BERNAL PEÑA
Director Interventoría del Proyecto General

| DESCRIPCIÓN | PORCENTAJES POR FORMACIÓN ACADÉMICA | |
|-----------------|-------------------------------------|-----------------------------------|
| | TÍTULO | EQUIVALENCIA ESTUDIOS EXPERIENCIA |
| MAESTRIA O MBA | | |
| ESPECIALIZACIÓN | | |
| PREGRADO | Arquitecta | 40% |

ASIGNACIÓN DE %
POR FORMACIÓN
ACADÉMICA
40%

EXPERIENCIA GENERAL

| | |
|-----------------------------------|----------------------------------|
| FECHA DE EXPEDICIÓN DE LA TARJETA | FECHA DE CIERRE DE LA INVITACIÓN |
| 17/02/1994 | 27/10/2017 |

EXPERIENCIA GENERAL EN AÑOS 23 años 7 meses 15 días CUMPLE

EXPERIENCIA ESPECÍFICA ANEXO No. 5

| No. CERTIFICACIÓN | DESCRIPCIÓN | CARGO | ÁREA (m ²) 5000 | FECHA DE INICIO | FECHA TERMINACIÓN | CUMPLE / NO CUMPLE | OBSERVACIONES |
|----------------------------------|---|------------------------|--------------------------------|-----------------|-------------------|--------------------|--|
| 1 | Interventoría Comando de la Policía Nacional de Santa Marta | Director Interventoría | 7.500,00 | | | NO CUMPLE | En la experiencia certificada del profesional a folio 083 de la propuesta, no está definido el tipo de cimentación por lo que no es posible determinar a que tipo de obra pertenece (Construcción nueva, remodelación, reforzamiento, entre otros) |
| 2 | Interventoría Museo del Oro | Director Interventoría | 6.844,00 | | | NO CUMPLE | En la experiencia certificada del profesional a folio 083 de la propuesta, no está definido el tipo de cimentación por lo que no es posible determinar a que tipo de obra pertenece (Construcción nueva, remodelación, reforzamiento, entre otros) |
| 3 | Gerencia Fundación Santa Fe edificio de parqueaderos | Director Interventoría | 13.092,00 | 17/04/2006 | 20/11/2006 | CUMPLE | |
| 4 | Interventoría Central de valores Banco de la República | Director Interventoría | 32.016,00 | 27/09/2004 | 21/08/2005 | CUMPLE | |
| 5 | Gerencia Biblioteca Universidad Jorge Tadeo Lozano | Director Interventoría | 9.704,00 | 1/12/2003 | 5/02/2004 | CUMPLE | |
| 6 | Construcción Sede Salitre Cámara de Comercio | Director Interventoría | 26.100,00 | 15/10/2002 | 30/11/2003 | CUMPLE | |
| EXPERIENCIA ESPECÍFICA ADICIONAL | | | | | | | |
| 7 | Acqua centro comercial | Director Interventoría | 79.443,00 | 12/08/2013 | 18/05/2015 | CUMPLE | |
| 8 | Homecenter Sur-Venezia | Director Interventoría | 7.390,00 | 30/01/2004 | 26/09/2004 | CUMPLE | |
| 9 | Edificio IBM- Renovación sede fases 2,3 y 4 | Director Interventoría | 6.291,00 | | | NO CUMPLE | En la experiencia certificada del profesional a folio 083 de la propuesta, no está definido el tipo de cimentación por lo que no es posible determinar a que tipo de obra pertenece (Construcción nueva, remodelación, reforzamiento, entre otros) |
| 10 | Renovación de la sede de IBM de Colombia en Bogotá | Director Interventoría | 8.605,00 | 16/11/1999 | 31/08/2000 | CUMPLE | |
| 11 | Construcción Centro de Eventos Plaza los artesanos | Director Interventoría | 5.582,00 | 1/11/1998 | 21/10/1999 | CUMPLE | |

GRÁFICA DE TRASLAPOS

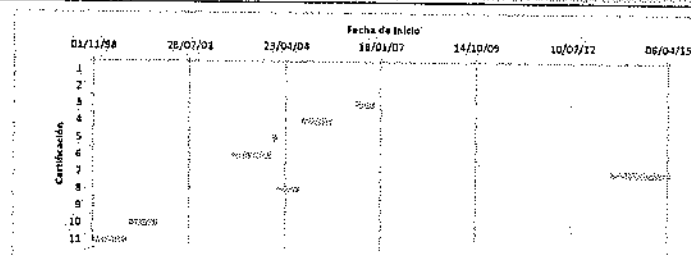

EXPERIENCIA MÍNIMA EN m² 25.000,00 CUMPLE
EXPERIENCIA ADICIONAL EN m² 156.932,00

RESUMEN

EXPERIENCIA GENERAL EN AÑOS 23 años 7 meses 15 días
EXPERIENCIA ESPECÍFICA EN AÑOS 6 años 11 meses 27 días
NÚMERO DE PROYECTOS INICIADOS Y TERMINADOS 8 CUMPLE

| CARGO | CALIFICACIÓN | CUMPLE/NO CUMPLE | PUNTAJE INDIVIDUAL | PUNTAJE TOTAL |
|---|---------------------|------------------|--------------------|---------------|
| Director Interventoría del Proyecto General | EXPERIENCIA | CUMPLE | 140 | 164 |
| | FORMACIÓN ACADÉMICA | CUMPLE | 24 | |

OBSERVACIONES

En la experiencia certificada a folio 083 de la propuesta, se reportan proyectos para los que no está definido el tipo de cimentación por lo que no es posible determinar a que tipo de obra pertenece (Construcción nueva, remodelación, reforzamiento, entre otros), de acuerdo con lo establecido en la adenda No. 1 numeral 4.3.3.1 Personal Mínimo Requerido para la ejecución (hojas de vida) del Pliego de Condiciones.

EXPERIENCIA ESPECÍFICA Y FORMACIÓN ACADÉMICA DEL EQUIPO DE TRABAJO
INVITACIÓN PÚBLICA N° 09-2017 - CONCURSO DE MÉRITOS N° 04 DE 2017

PAYC S.A.S

INFORMACIÓN GENERAL

NOMBRE: JOSE HERIBERTO SANTOS MARTÍNEZ
CARGO REQUERIDO: Ingeniero Residente I

| DESCRIPCIÓN | PORCENTAJES POR FORMACIÓN ACADÉMICA | | |
|--------------------------------|-------------------------------------|---------------------|-------------------------------------|
| | TÍTULO | FORMACIÓN ACADÉMICA | EQUIVALENCIA ESTUDIOS - EXPERIENCIA |
| MAESTRIA O MBA ESPECIALIZACIÓN | | | 100% |
| PREGRADO | Ingeniero Civil | 100% | 70% |

| | |
|---|------|
| ASIGNACIÓN DE % POR FORMACIÓN ACADÉMICA | 100% |
|---|------|

EXPERIENCIA GENERAL

| | |
|-----------------------------------|----------------------------------|
| FECHA DE EXPEDICIÓN DE LA TARJETA | FECHA DE CIERRE DE LA INVITACIÓN |
| 17/09/1992 | 2/10/2017 |

EXPERIENCIA GENERAL EN AÑOS: 25 años 0 meses 14 días CUMPLE

EXPERIENCIA ESPECÍFICA ANEXO No. 6

| Nº CERTIFICACIÓN | DESCRIPCIÓN | CARGO | ÁREA (m ²) | FECHA DE INICIO | FECHA DE TERMINACIÓN | CUMPLE / NO CUMPLE | OBSERVACIONES |
|------------------|---|----------------------------|------------------------|-----------------|----------------------|--------------------|---|
| 1 | Interventoría Acueducto Nueva sede | Residente de interventoría | 18.552,00 | 16/10/2012 | 3/08/2014 | CUMPLE | |
| 2 | Alcaldía de Bogotá Nuevo Edificio Manzana Llevano | Residente de interventoría | 19.480,00 | 26/11/2009 | 24/07/2011 | CUMPLE | |
| 3 | Nuevo Terminal Satélite del Sur de Bogotá | Residente de interventoría | 20.928,00 | 5/08/2007 | 24/08/2008 | CUMPLE | |
| 4 | CAMI Vista Hermosa | Residente de interventoría | 7.400,00 | 16/07/2007 | 5/08/2007 | CUMPLE | |
| 5 | Interventoría obra Manzana Cultural Bahco de la República | Residente de interventoría | 8.400,00 | 1/03/2001 | 4/01/2004 | CUMPLE | |
| 6 | Ampliación Carcel Distrital de Varones | Residente de interventoría | 23.800,00 | | | NO CUMPLE | Esta actividad esta reportada dentro de la hoja de vida pero no tiene certificación |

EXPERIENCIA ESPECÍFICA ADICIONAL

| | | | | | | | |
|----|---|----------------------------|-----------|------------|------------|-----------|--|
| 7 | Centro de Convenciones Camara de Comercio de Bogotá | Residente de interventoría | 64.883,00 | 28/01/2015 | 31/10/2016 | CUMPLE | |
| 8 | Base Grupo Aéreo Yopal | Residente de interventoría | 7.500,00 | 25/08/2008 | 25/11/2009 | CUMPLE | |
| 9 | Éxito San Martín | Residente de interventoría | 5.893,00 | 2/10/2006 | 19/03/2007 | CUMPLE | |
| 10 | Colégio Ramón de Zubiria | Residente de interventoría | 3.500,00 | | | NO CUMPLE | No cumple con el área requerida en el literal b), numeral 4.3.3.1. Personal mínimo requerido para la ejecución (hojas de vida) del pliego de condiciones |
| 11 | Edificio Teleport Business Park | Residente de interventoría | 97.500,00 | 1/07/1994 | 30/04/1997 | CUMPLE | |

GRÁFICA DE TRASLAPOS

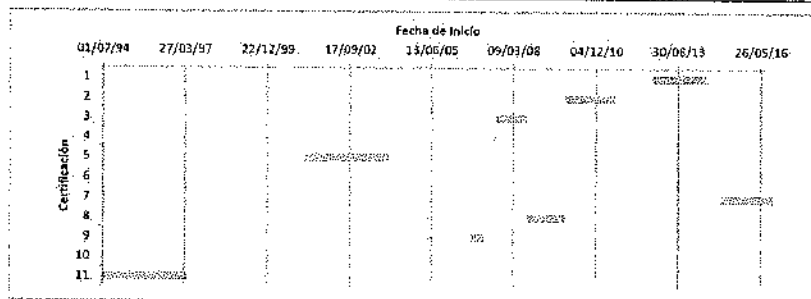

EXPERIENCIA MÍNIMA EN m²: 25.000,00 CUMPLE
EXPERIENCIA ADICIONAL EN m²: 225.536,00

RESUMEN

EXPERIENCIA GENERAL EN AÑOS: 25 años 0 meses 14 días
EXPERIENCIA ESPECÍFICA EN AÑOS: 13 años 8 meses 15 días
NÚMERO DE PROYECTOS INICIADOS Y TERMINADOS: 9 CUMPLE

| CARGO | CALIFICACIÓN | CUMPLE/NO CUMPLE | PUNTAJE INDIVIDUAL | PUNTAJE TOTAL |
|-----------------------|---------------------|------------------|--------------------|---------------|
| Ingeniero Residente I | EXPERIENCIA | CUMPLE | 70 | 100 |
| | FORMACIÓN ACADÉMICA | CUMPLE | 30 | |

OBSERVACIONES

EXPERIENCIA ESPECÍFICA Y FORMACIÓN ACADÉMICA DEL EQUIPO DE TRABAJO
 INVITACIÓN PÚBLICA N° 09-2017 : CONCURSO DE MÉRITOS N° 04 DE 2017
 PAYCS.A.S

INFORMACIÓN GENERAL

NOMBRE: JOSE HERIBERTO SANTOS MARTÍNEZ
 CARGO REQUERIDO: Arquitecto Residente.

| DESCRIPCIÓN | PORCENTAJES POR FORMACIÓN ACADÉMICA | | |
|-----------------|-------------------------------------|---------------------|-----------------------------------|
| | TÍTULO | FORMACIÓN ACADÉMICA | EQUIVALENCIA ESTUDIOS EXPERIENCIA |
| MAESTRIA O MBA | | | |
| ESPECIALIZACIÓN | | | |
| PREGRADO | Ingeniero Civil | 40% | |

| | |
|--|-----|
| ASIGNACIÓN DE N° POR FORMACIÓN ACADÉMICA | 40% |
|--|-----|

EXPERIENCIA GENERAL

| | | | |
|-----------------------------------|------------|----------------------------------|-----------|
| FECHA DE EXPEDICIÓN DE LA TARJETA | 24/01/2000 | FECHA DE CIERRE DE LA INVITACIÓN | 2/10/2017 |
|-----------------------------------|------------|----------------------------------|-----------|

EXPERIENCIA GENERAL EN AÑOS: 17 años 8 meses 8 días CUMPLE

EXPERIENCIA ESPECÍFICA ANEXO No. 6

| No. CERTIFICACIÓN | DESCRIPCIÓN | CARGO | ÁREA (m ² / 5000) | FECHA DE INICIO | FECHA DE TERMINACIÓN | CUMPLE / NO CUMPLE | OBSERVACIONES |
|----------------------------------|---|----------------------------|------------------------------|-----------------|----------------------|--------------------|--|
| 1 | Gerencia Sede universitaria Univalleto Buga | Residente de interventoría | 4.913,00 | 1/10/2013 | 20/05/2014 | NO CUMPLE | No cumple con el área requerida en el literal b), numeral 4.3.3.1: Personal mínimo requerido para la ejecución (hojas de vida) del pliego de condiciones |
| 2 | Interventoría Comando de Policía de Barranquilla | Residente de interventoría | 5.590,00 | | | NO CUMPLE | En la experiencia certificada del profesional a folio 103 de la propuesta, no está definido el tipo de cimentación por lo que no es posible determinar a que tipo de obra pertenece (Construcción nueva, remodelación, reforzamiento, entre otros) |
| 3 | Gerencia Clínica del Country | Residente de interventoría | 16.000,00 | | | NO CUMPLE | En la experiencia certificada del profesional a folio 103 de la propuesta, no está definido el tipo de cimentación por lo que no es posible determinar a que tipo de obra pertenece (Construcción nueva, remodelación, reforzamiento, entre otros) |
| 4 | Gerencia Bloques G y GB - Universidad de los Andes | Residente de interventoría | 7.410,00 | | | NO CUMPLE | En la experiencia certificada del profesional a folio 103 de la propuesta, no está definido el tipo de cimentación por lo que no es posible determinar a que tipo de obra pertenece (Construcción nueva, remodelación, reforzamiento, entre otros) |
| 5 | Interventoría Sede Universidad de la Salle CUC Utopía | Residente de interventoría | 9.596,00 | 27/01/2010 | 31/10/2010 | CUMPLE | |
| 6 | Interventoría Estación de Policía Puente Aranda | Residente de interventoría | 10.754,00 | 17/07/2008 | 25/11/2009 | CUMPLE | |
| EXPERIENCIA ESPECÍFICA ADICIONAL | | | | | | | |
| 7 | El proponente no reporta experiencia adicional | | | | | | |

GRÁFICA DE TRASLAPOS

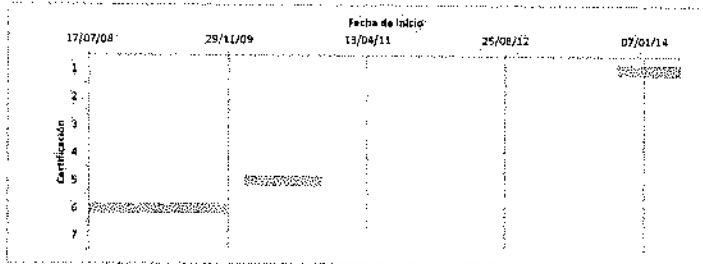

EXPERIENCIA MÍNIMA EN m²: 25.000,00 CUMPLE
 EXPERIENCIA ADICIONAL EN m²: 4.650,00

RESUMEN

EXPERIENCIA GENERAL EN AÑOS: 17 años 8 meses 8 días
 EXPERIENCIA ESPECÍFICA EN AÑOS: 2 años 8 meses 30 días
 NÚMERO DE PROYECTOS INICIADOS Y TERMINADOS: 2 NO CUMPLE

| CARGO | CALIFICACIÓN | CUMPLE/NO CUMPLE | PUNTAJE INDIVIDUAL | PUNTAJE TOTAL |
|----------------------|---------------------|------------------|--------------------|---------------|
| Arquitecto Residente | EXPERIENCIA | NO CUMPLE | NO CUMPLE | NO CUMPLE |
| | FORMACIÓN ACADÉMICA | NO CUMPLE | 12 | |
| | | | | |

OBSERVACIONES

EXPERIENCIA ESPECÍFICA Y FORMACIÓN ACADÉMICA DEL EQUIPO DE TRABAJO.
INVITACIÓN PÚBLICA N° 09- 2017 - CONCURSO DE MÉRITOS N° 04 DE 2017

PAYC S.A.S

INFORMACIÓN GENERAL

NOMBRE: ALFONSO URIBE SARDINA
CARGO REQUERIDO: Especialista en Suelos de la Interventoría

| DESCRIPCIÓN | PORCENTAJES POR FORMACIÓN ACADÉMICA | | |
|-----------------|-------------------------------------|---------------------|-----------------------------------|
| | TÍTULO | FORMACIÓN ACADÉMICA | EQUIVALENCIA ESTUDIOS EXPERIENCIA |
| MAESTRIA O MBA | Magíster en Ingeniería Civil | 100% | |
| ESPECIALIZACIÓN | | | |
| PREGRADO | Ingeniero Civil | 40% | |

| |
|---|
| ASIGNACIÓN DE % POR FORMACIÓN ACADÉMICA |
| 100% |

EXPERIENCIA GENERAL

| | |
|-----------------------------------|----------------------------------|
| FECHA DE EXPEDICIÓN DE LA TARJETA | FECHA DE CIERRE DE LA INVITACIÓN |
| 20/03/1986 | 2/10/2017 |

EXPERIENCIA GENERAL EN AÑOS: 31 años 6 meses y 15 días CUMPLE

EXPERIENCIA ESPECÍFICA

| No. CERTIFICACIÓN | DESCRIPCIÓN | CARGO | ÁREA (m ²) | FECHA DE INICIO | FECHA TERMINACIÓN | CUMPLE / NO CUMPLE | OBSERVACIONES |
|-------------------|--|---------------------|------------------------|-----------------|-------------------|--------------------|---|
| 1 | Estudios de Suelos, Análisis de vulnerabilidad sísmica y reforzamiento estructural hospital San Carlos | Asesor en geotecnia | | 29/10/2015 | 16/12/2015 | NO CUMPLE | La certificación presentada pertenece a la empresa Alfonso Uribe S. y CIA S.A por tanto no cumple con lo definido en la adenda No. 1 del pliego de condiciones numeral 4.3.3.1 personal mínimo requerido para la ejecución (hojas de vida) literal d. |
| 2 | Estudios de suelos hospital de la Samaritana | Asesor en geotecnia | | 8/10/2012 | 6/11/2012 | NO CUMPLE | La certificación presentada pertenece a la empresa Alfonso Uribe S. y CIA S.A por tanto no cumple con lo definido en la adenda No. 1 del pliego de condiciones numeral 4.3.3.1 personal mínimo requerido para la ejecución (hojas de vida) literal d. |
| 3 | Estudio de suelos Colegio la Reliquia | Asesor en geotecnia | | 20/10/2009 | 19/11/2009 | NO CUMPLE | La certificación presentada pertenece a la empresa Alfonso Uribe S. y CIA S.A por tanto no cumple con lo definido en la adenda No. 1 del pliego de condiciones numeral 4.3.3.1 personal mínimo requerido para la ejecución (hojas de vida) literal d. |
| 4 | Estudio de suelos edificio Centro Cultural Gimnasio Vermont | Ingeniero Civil | 7.824,00 | 13/01/2014 | 14/04/2014 | CUMPLE | |
| 5 | Estudio de suelos Nuevo Hospital Mario Gaitán Yangüas | Asesor en geotecnia | | 17/09/2015 | 30/11/2015 | NO CUMPLE | La certificación presentada pertenece a la empresa Alfonso Uribe S. y CIA S.A por tanto no cumple con lo definido en la adenda No. 1 del pliego de condiciones numeral 4.3.3.1 personal mínimo requerido para la ejecución (hojas de vida) literal d. |

| | | | | | | | |
|---|---|---------------------|--|------------|------------|-----------|---|
| 6 | Estudio de suelos ciudadela Educativa Torrentes | Asesor en geotecnia | | 15/09/2015 | 23/10/2015 | NO CUMPLE | La certificación presentada pertenece a la empresa Alfonso Uribe S. y CIA S.A por tanto no cumple con lo definido en la adenda No. 1 del pliego de condiciones numeral 4.3.3.1 personal mínimo requerido para la ejecución (hojas de vida) literal d. |
| 7 | Estudios de suelos ciudadela educativa vida nueva | Asesor en geotecnia | | 15/09/2015 | 23/10/2015 | NO CUMPLE | La certificación presentada pertenece a la empresa Alfonso Uribe S. y CIA S.A por tanto no cumple con lo definido en la adenda No. 1 del pliego de condiciones numeral 4.3.3.1 personal mínimo requerido para la ejecución (hojas de vida) literal d. |
| 8 | Estudios de suelos ciudadela educativa Sucre | Asesor en geotecnia | | 25/02/2015 | 30/03/2015 | NO CUMPLE | La certificación presentada pertenece a la empresa Alfonso Uribe S. y CIA S.A por tanto no cumple con lo definido en la adenda No. 1 del pliego de condiciones numeral 4.3.3.1 personal mínimo requerido para la ejecución (hojas de vida) literal d. |
| 9 | Estudio de suelos Colegio León XIII | Asesor en geotecnia | | 25/02/2015 | 30/03/2015 | NO CUMPLE | La certificación presentada pertenece a la empresa Alfonso Uribe S. y CIA S.A por tanto no cumple con lo definido en la adenda No. 1 del pliego de condiciones numeral 4.3.3.1 personal mínimo requerido para la ejecución (hojas de vida) literal d. |
| EXPERIENCIA ESPECIFICA ADICIONAL | | | | | | | |
| 7 | NO REPORTA EXPERIENCIA ADICIONAL | | | | | | |

GRÁFICA DE TRASLAPOS

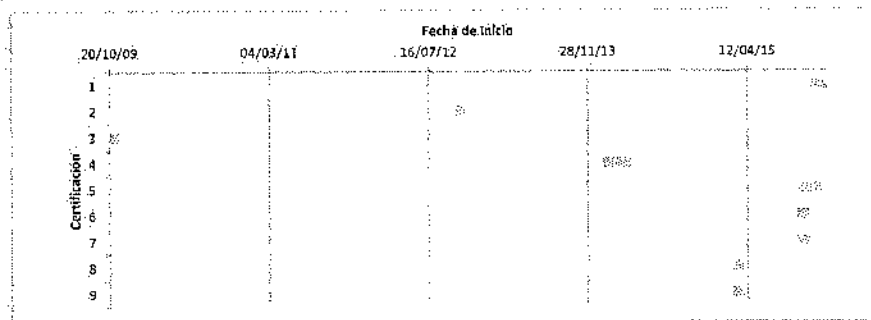

EXPERIENCIA MÍNIMA EN m² 15.000,00 CUMPLE
EXPERIENCIA ADICIONAL EN m² -7.176,00

| RESUMEN | | | |
|--|-------------------------|-----------|-------------|
| EXPERIENCIA GENERAL EN AÑOS | 31 años 6 meses 15 días | 31,56 | 0,663013699 |
| EXPERIENCIA ESPECÍFICA EN AÑOS | 0 años 9 meses 1 día | | |
| NÚMERO DE PROYECTOS INICIADOS Y TERMINADOS | 1 | NO CUMPLE | |

| CARGO | CALIFICACIÓN | CUMPLE/NO CUMPLE | PUNTAJE INDIVIDUAL | PUNTAJE TOTAL |
|--|---------------------|------------------|--------------------|---------------|
| Especialista en Suelos de la Interventoría | EXPERIENCIA | NO CUMPLE | NO CUMPLE | NO CUMPLE |
| | FORMACIÓN ACADÉMICA | CUMPLE | 40 | |

OBSERVACIONES

El proponente presenta las certificaciones 1, 2, 3, 5, 6, 7, 8, 9 de la empresa ALFONSO URIBE S Y CIA S.A por tanto no cumple con lo definido en la adenda No. 1 del pliego de condiciones numeral 4.3.3.1 personal mínimo requerido para la ejecución (hojas de vida) literal d.

EXPERIENCIA ESPECIFICA Y FORMACIÓN ACADÉMICA DEL EQUIPO DE TRABAJO
 INVITACIÓN PÚBLICA N° 09- 2017 - CONCURSO DE MÉRITOS N° 04 DE 2017
 PAYC S.A.S

INFORMACIÓN GENERAL

NOMBRE: OSCAR ENRIQUE TORRES GONZALEZ
 CARGO REQUERIDO: Especialista en Estructuras de la Interventoría

| DESCRIPCIÓN | PORCENTAJES POR FORMACIÓN ACADÉMICA | | |
|-----------------|-------------------------------------|---------------------|-------------------------------------|
| | TÍTULO | FORMACIÓN ACADÉMICA | EQUIVALENCIA ESTUDIOS - EXPERIENCIA |
| MAESTRIA O MBA | | | |
| ESPECIALIZACIÓN | Especialista en estructuras | 70% | |
| PREGRADO | Ingeniero Civil | 40% | |

ASIGNACIÓN DE %
 POR FORMACIÓN
 ACADÉMICA
70%

EXPERIENCIA GENERAL

| FECHA DE EXPEDICIÓN DE LA TARJETA | FECHA DE CIERRE DE LA INVITACIÓN |
|-----------------------------------|----------------------------------|
| 14/11/1978 | 2/10/2017 |

EXPERIENCIA GENERAL EN AÑOS: 38 años 10 meses 18 días CUMPLE

EXPERIENCIA ESPECIFICA

| No. CERTIFICACIÓN | DESCRIPCIÓN | CARGO | ÁREA (m ²) | FECHA DE INICIO | FECHA TERMINACIÓN | CUMPLE / NO CUMPLE | OBSERVACIONES |
|-------------------|--|---|------------------------|-----------------|-------------------|--------------------|--|
| 1 | Interventoría Clínica de la sabana | Especialista estructural de interventoría | 8.492,00 | | | NO CUMPLE | En la experiencia certificada del profesional a folio 132 de la propuesta, no está definido el tipo de cimentación por lo que no es posible determinar a que tipo de obra pertenece (Construcción nueva, remodelación, reforzamiento, entre otros) |
| 2 | Interventoría Clínica y consultorios Medicadiz | Especialista estructural de interventoría | 27.577,00 | 26/01/2015 | 9/09/2017 | CUMPLE | |
| 3 | Gerencia EPS Sanitas Puente Aranda | Especialista estructural de interventoría | 8.200,00 | | | NO CUMPLE | En la experiencia certificada del profesional a folio 132 de la propuesta, no está definido el tipo de cimentación por lo que no es posible determinar a que tipo de obra pertenece (Construcción nueva, remodelación, reforzamiento, entre otros) |
| 4 | Institución Educativa La Sierra | Especialista estructural de interventoría | 5.211,00 | | | NO CUMPLE | En la experiencia certificada del profesional a folio 132 de la propuesta, no está definido el tipo de cimentación por lo que no es posible determinar a que tipo de obra pertenece (Construcción nueva, remodelación, reforzamiento, entre otros) |

| | | | | | | | | |
|---|--|---|-----------|-----------|------------|--|-----------|--|
| 5 | Facultad de artes UJTL | Especialista estructural de interventoría | 13.274,00 | | | | NO CUMPLE | En la experiencia certificada del profesional a folio 132 de la propuesta, no está definido el tipo de cimentación por lo que no es posible determinar a que tipo de obra pertenece (Construcción nueva, remodelación, reforzamiento, entre otros) |
| 6 | Gerencia Centro de Convenciones Camara de Comercio | Especialista estructural de interventoría | 64.883,00 | 4/06/2013 | 31/08/2017 | | CUMPLE | |

EXPERIENCIA ESPECIFICA ADICIONAL

| | | | | | | | | |
|---|-----------------------|---|-----------|--|--|--|-----------|--|
| 7 | Hospital Ciudad Verde | Especialista estructural de interventoría | 20.000,00 | | | | NO CUMPLE | En la experiencia certificada del profesional a folio 132 de la propuesta, no está definido el tipo de cimentación por lo que no es posible determinar a que tipo de obra pertenece (Construcción nueva, remodelación, reforzamiento, entre otros) |
|---|-----------------------|---|-----------|--|--|--|-----------|--|

41429,00 42987,00

GRÁFICA DE TRASLAPOS

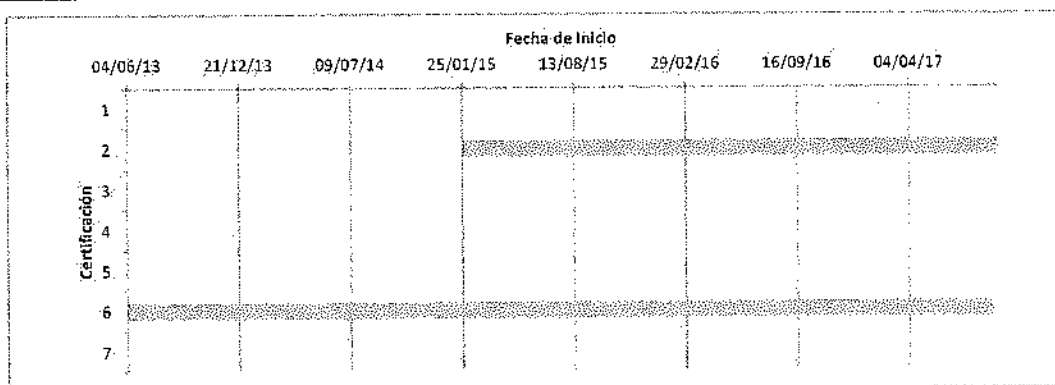

EXPERIENCIA MÍNIMA EN m² 25.000,00 CUMPLE
EXPERIENCIA ADICIONAL EN m² 67.460,00

RESUMEN

EXPERIENCIA GENERAL EN AÑOS 38 años 10 meses 18 días 38,91 4,268493151
EXPERIENCIA ESPECÍFICA EN AÑOS 4 años 3 meses 6 días
NÚMERO DE PROYECTOS INICIADOS Y TERMINADOS 2 NO CUMPLE

| CARGO | CALIFICACIÓN | CUMPLE/NO CUMPLE | PUNTAJE INDIVIDUAL | PUNTAJE TOTAL |
|---|---------------------|------------------|--------------------|---------------|
| Especialista en Estructuras de la Interventoría | EXPERIENCIA | NO CUMPLE | NO CUMPLE | NO CUMPLE |
| | FORMACIÓN ACADÉMICA | CUMPLE | 25 | |

OBSERVACIONES

INVITACION PUBLICA N° 09-2017 - CONCURSO DE MÉRITOS N° 04 DE 2017
INTERVENCIÓN TÉCNICA, ADMINISTRATIVA, FINANCIERA Y AMBIENTAL PARA LA CONSTRUCCIÓN Y DOTACIÓN DEL MOBILIARIO DEL EDIFICIO DE LABORATORIOS FASE DOS EN EL CAMPUS NUEVA GRANADA EN CAICÁ, SEGÚN LOS ESTUDIOS Y DISEÑOS Y LAS ESPECIFICACIONES TÉCNICAS, POR LA MODALIDAD DE FACTOR MULTIPLICADOR

| PROponente | | PARTICIPACION (%) | | EXPERIENCIA APORTADA (SIMILV) | | EXPERIENCIA APORTADA (ORDEN) | | CATEGORIA DE BIENES Y SERVICIOS UNSPC | | CONDICIONES CONSORCIO O UNIONES TEMPORALES | | CATEGORIA DE BIENES Y SERVICIOS UNSPC | | CONDICIONES CONSORCIO O UNIONES TEMPORALES | | EXPERIENCIA ESPECIFICA | | CUMPLIMIENTO DE REQUISITOS HABILITANTES | | |
|------------|---------------------------------|-------------------|--|-------------------------------|--|------------------------------|--|---------------------------------------|--|--|--|---------------------------------------|--|--|--|------------------------|--|---|--|--------|
| 2 | GUTIERREZ DIAZ Y CIA S.A | | | | | | | | | | | | | | | | | | | |
| 1 | GUTIERREZ DIAZ Y CIA S.A | 100% | | 10.003.65 | | 1 | | EQ2 | | CUMPLE | | EQ2 | | CUMPLE | | | | | | CUMPLE |

CONDICIONES CONSORCIO O UNIONES TEMPORALES

| Artículo | Descripción | Requisito | Cumplimiento |
|----------|--|-----------|--------------|
| 1 | El contratista debe tener una participación superior al 50% (cinco por ciento) del valor de la obra. | 100% | CUMPLE |
| 2 | El contratista debe tener una participación superior al 50% (cinco por ciento) del valor de la obra. | 100% | CUMPLE |
| 3 | El contratista debe tener una participación superior al 50% (cinco por ciento) del valor de la obra. | 100% | CUMPLE |

| N° | CONTRATANTE | CONTRATISTA | INTERVENIENTES | % | EXPERIENCIA CERTIFICADA | | ÁREA CONSTRUIDA (m ²) | VALOR EN \$ | VALOR EN SIMILV | VALOR A APLICAR EN SIMILV (1x3) | NO MENOR A 50% SIMILV | REQUISITOS MÍNIMOS DE EXPERIENCIA |
|----|--|--------------------------|--------------------------|--------|------------------------------|--------------------|-----------------------------------|------------------|-----------------|---------------------------------|-----------------------|-----------------------------------|
| | | | | | INTEGRANTE CONSORCIO O UNION | POCENTIALE APLICAR | | | | | | |
| 1 | MUNICIPIO DE MEDULLIN SECRETARIA DE INFRAESTRUCTURA FISICA | GUTIERREZ DIAZ Y CIA S.A | GUTIERREZ DIAZ Y CIA S.A | 100.0% | 0 | 1 | 23.991,00 | 2.613.970.546,00 | 4.612,44 | 4.612,44 | CUMPLE | A |
| 2 | EDIFICADORA GÓMEZ S.A | GUTIERREZ DIAZ Y CIA S.A | GUTIERREZ DIAZ Y CIA S.A | 100.0% | 1 | 100% | 62.481,20 | 1.289.514.203,00 | 2.795,12 | - | NO CUMPLE | NO CUMPLE |
| 3 | FUNDACION UNIVERSITARIA KONRAD LORENZ | GUTIERREZ DIAZ Y CIA S.A | GUTIERREZ DIAZ Y CIA S.A | 100.0% | 1 | 100% | 5.978,50 | 1.195.741.885,00 | 1.734,33 | 1.734,33 | CUMPLE | A |
| 4 | PONTIFICIA UNIVERSIDAD JAVERIANA | GUTIERREZ DIAZ Y CIA S.A | GUTIERREZ DIAZ Y CIA S.A | 100.0% | 1 | 100% | 10.291,27 | 1.922.158.872,00 | 2.787,94 | 2.787,94 | CUMPLE | A |
| 5 | UNIVERSIDAD TORRE TADEO LOZANO | GUTIERREZ DIAZ Y CIA S.A | GUTIERREZ DIAZ Y CIA S.A | 100.0% | 1 | 100% | 9.274,13 | 485.409.215,00 | 868,94 | 868,94 | CUMPLE | A |

RESUMEN DE EXPERIENCIA

| ÁREA | VALOR EN \$ | VALOR EN SIMILV | VALOR A APLICAR EN SIMILV | NO MENOR A 50% SIMILV | CUMPLIMIENTO DE REQUISITOS MÍNIMOS DE EXPERIENCIA |
|----------------------------|-------------|-----------------|---------------------------|-----------------------|---|
| SUMATORIA EXPERIENCIA | 10.003.65 | 10.003,65 | 10.003,65 | SIMILV | CUMPLIMIENTO DE REQUISITOS MÍNIMOS DE EXPERIENCIA |
| EXPERIENCIA MÍNIMA EXIGIDA | 2.662,50 | 2.662,50 | 2.662,50 | SIMILV | CUMPLIMIENTO DE REQUISITOS MÍNIMOS DE EXPERIENCIA |
| EXPERIENCIA ADICIONAL | 7.341,15 | 7.341,15 | 7.341,15 | SIMILV | CUMPLIMIENTO DE REQUISITOS MÍNIMOS DE EXPERIENCIA |

OBSERVACIONES:

1. Certificación 2. No cumple con lo establecido en el numeral 4.3.2 en cuanto a acreditar la experiencia específica de contratos iniciados y terminados durante los últimos diez (10) años (07 oct 2007 - 07 oct 2017).

EL COMITÉ TÉCNICO:

[Firma]
ING. LUIS GABRIEL OSORIO BERNAL
 P. E. Dirección Proyecto Campus

EL COMITÉ TÉCNICO:

[Firma]
ING. GUSTAVO MARTÍNEZ VALDERAMA
 P. E. Dirección Proyecto Campus

EL COMITÉ TÉCNICO:

[Firma]
ABO. JORGE ALEXANDER COGUA HERRERA
 P. E. División de Servicios Generales

**EXPERIENCIA ESPECIFICA Y FORMACIÓN ACADÉMICA DEL EQUIPO DE TRABAJO
 INVITACIÓN PÚBLICA N° 09- 2017 - CONCURSO DE MÉRITOS N° 04 DE 2017
 GUTIERREZ DÍAZ Y CIA. S.A.**

| CARGO | DEDICACIÓN | CALIFICACIÓN | PUNTAJE INDIVIDUAL | PUNTAJE TOTAL |
|-------------------------------|-------------------|---------------------|---------------------------|----------------------|
| DIRECTOR DE PROYECTO | 100% | EXPERIENCIA | 140 | 200 |
| | | FORMACIÓN ACADÉMICA | 60 | |
| INGENIERO RESIDENTE 1. | 100% | EXPERIENCIA | NO CUMPLE | NO CUMPLE |
| | | FORMACIÓN ACADÉMICA | 12 | |
| RESIDENTE ARQUITECTO | 100% | EXPERIENCIA | 70 | 82 |
| | | FORMACIÓN ACADÉMICA | 12 | |
| ESPECIALISTA EN SUELOS | 50% | EXPERIENCIA | NO CUMPLE | NO CUMPLE |
| | | FORMACIÓN ACADÉMICA | 40 | |
| ESPECIALISTA EN ESTRUCTURAS | 50% | EXPERIENCIA | 60 | 100 |
| | | FORMACIÓN ACADÉMICA | 40 | |
| PUNTAJE EQUIPO TÉCNICO | | | NO CUMPLE | |

| PUNTAJE TOTAL MÁXIMO |
|-----------------------------|
| 200 |
| 100 |
| 100 |
| 100 |
| 100 |
| 600 |

EXPERIENCIA ESPECÍFICA Y FORMACIÓN ACADÉMICA DEL EQUIPO DE TRABAJO
INVITACIÓN PÚBLICA N° 09-2017 - CONCURSO DE MÉRITOS N° 04 DE 2017
GUTIERREZ DÍAZ Y CIA. S.A.

INFORMACIÓN GENERAL

NOMBRE LUIS EDUARDO MONTENEGRO BENÍTEZ
CARGO REQUERIDO Director Interventoría del Proyecto General

| DESCRIPCIÓN | PORCENTAJES POR FORMACIÓN ACADÉMICA | | |
|-----------------|-------------------------------------|---------------------|-------------------------------------|
| | TÍTULO | FORMACIÓN ACADÉMICA | EQUIVALENCIA ESTUDIOS - EXPERIENCIA |
| MAESTRIA O MBA | | | 100% |
| ESPECIALIZACIÓN | | | 70% |
| PREGRADO | Ingeniero Civil | 40% | |

| |
|--|
| ASIGNACIÓN DE % POR FORMACIÓN ACADÉMICA |
| 100% |

EXPERIENCIA GENERAL

| | |
|--|--|
| FECHA DE EXPEDICIÓN DE LA TARIETA 14/12/1977 | FECHA DE CIERRE DE LA INVITACIÓN 2/10/2017 |
|--|--|

EXPERIENCIA GENERAL EN AÑOS 39 años 9 meses 19 días **CUMPLE**

EXPERIENCIA ESPECÍFICA ANEXO No. 6

| No. CERTIFICACIÓN | DESCRIPCIÓN | CARGO | ÁREA (m ²) 5000 | FECHA DE INICIO | FECHA TERMINACIÓN | CUMPLE / NO CUMPLE | OBSERVACIONES |
|-------------------|---|-----------------------------------|-----------------------------|-----------------|-------------------|--------------------|---------------|
| 1 | Interventoría técnica, administrativa y financiera, garantizar el cumplimiento del plan de manejo ambiental y del presupuesto y programa establecido para las obras Interventoría Centro Comercial Viva Envigado. | Coordinador de Interventoría | 202.168,00 | 26/10/2015 | 23/07/2017 | CUMPLE | |
| 2 | Interventoría Técnica y administrativa (Gerencia integral) para el "proyecto Outlet Premium" - Sopó. | Director General de Interventoría | 12.000,00 | 1/03/2015 | 4/10/2015 | CUMPLE | |
| 3 | Interventoría Técnica, administrativa y financiera para el proyecto Centro Comercial Parque La Sierra Ubicado en la ciudad de Valledupar. | Director General de Interventoría | 62.000,00 | 9/06/2014 | 31/10/2014 | CUMPLE | |
| 4 | Interventoría Técnica, administrativa, financiera y contable para la construcción de la ampliación de la sede del nivel central de la Fiscalía General de la Nación | Director Interventoría | 20.811,00 | 6/02/2012 | 8/06/2014 | CUMPLE | |
| 5 | Interventoría técnica y administrativa con control de calidad para la construcción del Colegio Rufino José Cuervo. | Director de Interventoría | 8.061,00 | 17/06/2002 | 16/03/2003 | CUMPLE | |
| 6 | Interventoría sobre la ejecución de los acabados y obras complementarias para la terminación del Hospital de Engatva II nivel de atención. | Director Interventoría | 15.846,89 | 12/02/2001 | 31/03/2002 | CUMPLE | |

EXPERIENCIA ESPECÍFICA ADICIONAL

| | | | | | | | |
|---|---|---------------------------|-----------|-----------|------------|--------|--|
| 7 | Interventoría técnica, administrativa y contable de las obras de excavación, cimentación, construcción, estructura, instalaciones varias y acabados de la nueva sede para la Secretaría Distrital de Salud. | Director de Interventoría | 36.980,00 | 1/10/1999 | 31/01/2001 | CUMPLE | |
| 8 | Interventoría en la construcción de la estación de servicios, oficinas y serviteca COTRASUR ubicada en el anillo vial Floridablanca-Girón (Santander) | Director de Interventoría | 8.000,00 | 1/09/1993 | 1/06/1994 | CUMPLE | |
| 9 | Interventoría en la construcción del Edificio Fray Angélico en el campus universitario de Floridablanca - Santander. | Director de Interventoría | 9.200,00 | 1/10/1994 | 1/01/1996 | CUMPLE | |

GRÁFICA DE TRASLAPOS

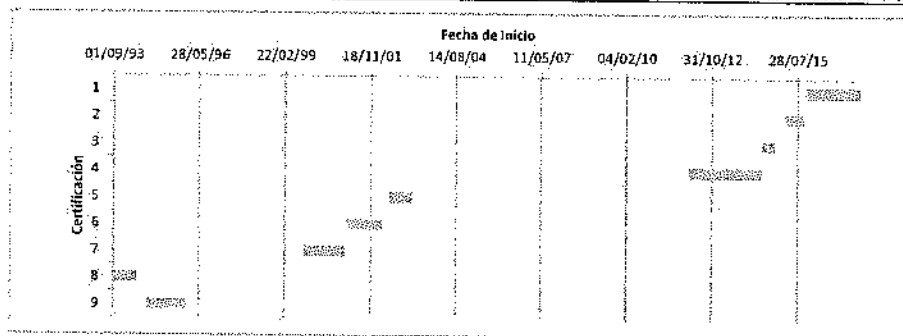

EXPERIENCIA MÍNIMA EN m² 25.000,00 **CUMPLE**
EXPERIENCIA ADICIONAL EN m² 350.066,89

RESUMEN

EXPERIENCIA GENERAL EN AÑOS 39 años 9 meses 19 días
EXPERIENCIA ESPECÍFICA EN AÑOS 10 años 3 meses 9 días
NÚMERO DE PROYECTOS INICIADOS Y TERMINADOS 9 **CUMPLE**

| CARGO | CALIFICACIÓN | CUMPLE/NO CUMPLE | PUNTAJE INDIVIDUAL | PUNTAJE TOTAL |
|---|---------------------|------------------|--------------------|---------------|
| Director Interventoría del Proyecto General | EXPERIENCIA | CUMPLE | 140 | 200 |
| | FORMACIÓN ACADÉMICA | CUMPLE | 60 | |

OBSERVACIONES

EXPERIENCIA ESPECIFICA Y FORMACIÓN ACADÉMICA DEL EQUIPO DE TRABAJO
INVITACIÓN PÚBLICA N° 09- 2017 - CONCURSO DE MÉRITOS N° 04 DE 2017
GUTIERREZ DÍAZ Y CIA, S.A.

INFORMACIÓN GENERAL

NOMBRE RAFAEL ORLANDO MORALES MARTÍNEZ
CARGO REQUERIDO Ingeniero Residente I

| DESCRIPCIÓN | PORCENTAJES POR FORMACIÓN ACADÉMICA | | |
|-----------------|-------------------------------------|---------------------|-------------------------------------|
| | TÍTULO | FORMACIÓN ACADÉMICA | EQUIVALENCIA-ESTUDIOS - EXPERIENCIA |
| MAESTRIA O MBA | | | |
| ESPECIALIZACIÓN | | | |
| PREGRADO | Ingeniero Civil | 40% | |

**ASIGNACIÓN DE %
POR FORMACIÓN
ACADÉMICA**
40%

EXPERIENCIA GENERAL

| | |
|--|---|
| FECHA DE EXPEDICIÓN DE LA TARJETA | FECHA DE CIERRE DE LA INVITACIÓN |
| 25/05/1999 | 27/10/2017 |

EXPERIENCIA GENERAL EN AÑOS 18 años 4 meses 10 días **CUMPLE**

EXPERIENCIA ESPECIFICA ANEXO No. 6

| Nº CERTIFICACIÓN | DESCRIPCIÓN | CARGO | AREA (m ²) 5000 | FECHA DE INICIO | FECHA TERMINACIÓN | CUMPLE/NO CUMPLE | OBSERVACIONES |
|------------------|---|------------------------------------|-----------------------------|-----------------|-------------------|------------------|--|
| 1 | Interventoría Capital Towers | Residente de interventoría | 61.552,00 | 18/03/2010 | 26/09/2010 | CUMPLE | |
| 2 | Interventoría Construcción Parqueaderos Fundación Santa Fe. | Residente de Interventoría | 11.383,00 | 3/10/2005 | 15/01/2007 | CUMPLE | |
| 3 | Interventoría técnica y administrativa para la sede de la Fiscalía General de la Nación Bogotá. | Residente de Interventoría | 30.120,00 | 15/04/1995 | 31/08/1997 | CUMPLE | |
| 4 | Interventoría técnica y administrativa Centro Comercial Bulevar Niza Bogotá. | Residente Cimentación y Estructura | 88.000,00 | | | NO CUMPLE | No cumple con el cargo definido en el literal b), numeral 4.3.3.1- Personal Mínimo Requerido para la Ejecución (hojas de vida) del Pliego de Condiciones |
| 5 | Interventoría técnica y administrativa Sede Banco de la República en Cali (Valle). | Residente Cimentación y Estructura | 22.000,00 | | | NO CUMPLE | No cumple con el cargo definido en el literal b), numeral 4.3.3.1- Personal Mínimo Requerido para la Ejecución (hojas de vida) del Pliego de Condiciones |

EXPERIENCIA ESPECIFICA ADICIONAL

34804,00 40447,00

GRÁFICA DE TRASLAPOS

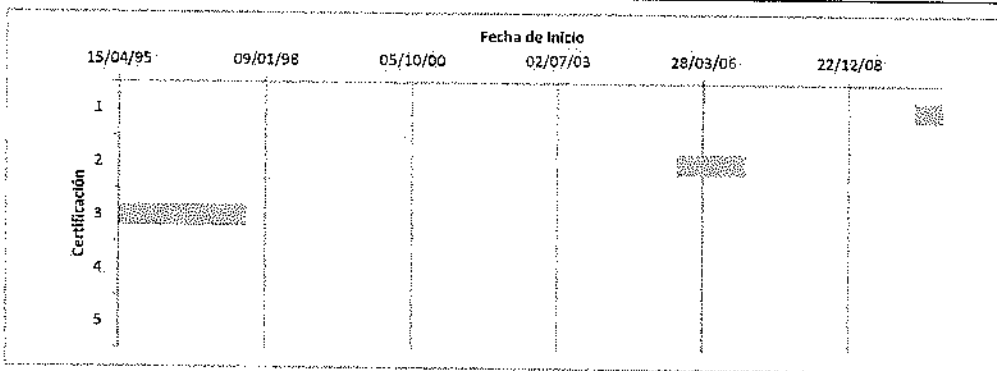

EXPERIENCIA MÍNIMA EN m² 25.000,00 **CUMPLE**
EXPERIENCIA ADICIONAL EN m² 78.055,00

RESUMEN

EXPERIENCIA GENERAL EN AÑOS 18 años 4 meses 10 días
EXPERIENCIA ESPECÍFICA EN AÑOS 4 años 2 meses 9 días
NÚMERO DE PROYECTOS INICIADOS Y TERMINADOS 3 **NO CUMPLE**

| CARGO | CALIFICACIÓN | CUMPLE/NO CUMPLE | PUNTAJE INDIVIDUAL | PUNTAJE TOTAL |
|-----------------------|---------------------|------------------|--------------------|---------------|
| Ingeniero Residente I | EXPERIENCIA | NO CUMPLE | NO CUMPLE | NO CUMPLE |
| | FORMACIÓN ACADÉMICA | NO CUMPLE | 12 | |

OBSERVACIONES

EXPERIENCIA ESPECIFICA Y FORMACIÓN ACADÉMICA DEL EQUIPO DE TRABAJO
INVITACIÓN PÚBLICA N° 09-2017 - CONCURSO DE MÉRITOS N° 04 DE 2017
GUTIERREZ DÍAZ Y CIA. S.A.

INFORMACIÓN GENERAL

NOMBRE
CARGO REQUERIDO

HUMBERTO SÁNCHEZ RODRÍGUEZ
Arquitecto Residente

| DESCRIPCIÓN | PORCENTAJES POR FORMACIÓN ACADÉMICA | | |
|--------------------------------|-------------------------------------|---------------------|-----------------------------------|
| | TÍTULO | FORMACIÓN ACADÉMICA | EQUIVALENCIA ESTUDIOS EXPERIENCIA |
| MAESTRIA O MBA ESPECIALIZACIÓN | | | |
| PREGRADO | Arquitecto | 40% | |

ASIGNACIÓN DE %
POR FORMACIÓN
ACADÉMICA
40%

EXPERIENCIA GENERAL

| FECHA DE EXPEDICIÓN DE LA TARJETA | FECHA DE CIERRE DE LA INVITACIÓN |
|-----------------------------------|----------------------------------|
| 26/11/1987 | 2/10/2017 |

EXPERIENCIA GENERAL EN AÑOS

29 años 10 meses 6 días

CUMPLE

EXPERIENCIA ESPECIFICA ANEXO No. 6

| No. CERTIFICACIÓN | DESCRIPCIÓN | CARGO | ÁREA (m ²) | FECHA DE INICIO | FECHA TERMINACIÓN | CUMPLE / NO CUMPLE | OBSERVACIONES |
|-------------------|---|--|------------------------|-----------------|-------------------|--------------------|---------------|
| 1 | Interventoría técnica, administrativa y financiera con control de presupuesto y programación para los diseños y construcción del Centro Comercial La Collina, Parque Araucó - Bogotá. | Residente Técnico de Interventoría | 209.900,00 | 18/08/2015 | 31/05/2017 | CUMPLE | |
| 2 | Interventoría técnica, administrativa y financiera del Proyecto Mercurio. | Residente de obra civil de arquitectura de interventoría | 62.650,00 | 16/09/2014 | 17/08/2015 | CUMPLE | |
| 3 | Interventoría técnica, administrativa y financiera para la realización de los estudios, diseños y construcción de las obras para el proyecto del edificio B de la Sede Macarena | Residente de interventoría | 6.897,00 | 19/05/2014 | 15/09/2014 | CUMPLE | |
| 4 | Interventoría técnica, administrativa, financiera y contable para la construcción de la ampliación de la sede del nivel central de la Fiscalía General de la Nación. | Residente de interventoría | 20.811,00 | 16/02/2013 | 18/05/2014 | CUMPLE | |
| 5 | Interventoría técnica para la construcción de la ampliación del Centro Comercial Plaza de las Americas. | Residente de interventoría | 24.032,00 | 1/04/2008 | 19/04/2009 | CUMPLE | |
| 6 | Consultoría especializada para la ejecución de la interventoría técnica y administrativa, control de costos y control de programación para los diseños y construcción de las sedes de Chapinero y Kennedy de la Cámara de Comercio de Bogotá. | Residente de interventoría | 25.842,00 | 26/09/2007 | 31/03/2008 | CUMPLE | |
| 7 | Interventoría técnica, administrativa y contable para la ejecución de las obras para la construcción de acabados exteriores e instalaciones finales de la Clínica Materno Infantil de SS. | Residente de interventoría | 15630,00 | 29/01/1999 | 15/04/1999 | CUMPLE | |
| 8 | Interventoría técnica, jurídica, administrativa, financiera y contable para la construcción del alojamiento de suboficiales en Bogotá D.C. | Residente de interventoría | 18.420,00 | 14/02/2007 | 25/09/2007 | CUMPLE | |

EXPERIENCIA ESPECIFICA ADICIONAL

36189,00

42886,00

GRÁFICA DE TRASEAJOS

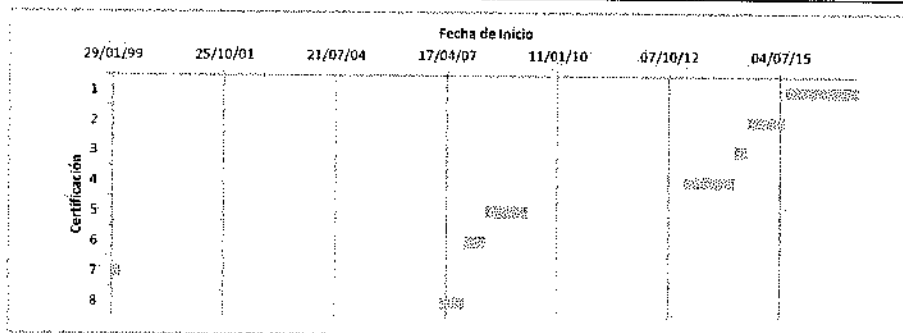

EXPERIENCIA MÍNIMA EN m²

25.000,00

CUMPLE

EXPERIENCIA ADICIONAL EN m²

357.182,00

RESÚMEN

EXPERIENCIA GENERAL EN AÑOS

29 años 10 meses 6 días

EXPERIENCIA ESPECÍFICA EN AÑOS

6 años 7 meses 27 días

NÚMERO DE PROYECTOS INICIADOS Y TERMINADOS

8

CUMPLE

| CARGO | CALIFICACIÓN | CUMPLE/NO CUMPLE | PUNTAJE INDIVIDUAL | PUNTAJE TOTAL |
|----------------------|---------------------|------------------|--------------------|---------------|
| Arquitecto Residente | EXPERIENCIA | CUMPLE | 70 | 82 |
| | FORMACIÓN ACADÉMICA | CUMPLE | 12 | |

OBSERVACIONES

EXPERIENCIA ESPECIFICA Y FORMACIÓN ACADÉMICA DEL EQUIPO DE TRABAJO
INVITACIÓN PÚBLICA N° 09- 2017 - CONCURSO DE MÉRITOS N° 04 DE 2017
GUTIERREZ DÍAZ Y CIA. S.A.

INFORMACIÓN GENERAL

NOMBRE ALFONSO URIBE SARDINA
CARGO REQUERIDO Especialista en Suelos de la Interventoría

| DESCRIPCIÓN | PORCENTAJES POR FORMACIÓN ACADÉMICA | | |
|-----------------|-------------------------------------|---------------------|-------------------------------------|
| | TÍTULO | FORMACIÓN ACADÉMICA | EQUIVALENCIA ESTUDIOS - EXPERIENCIA |
| MAESTRIA O MBA | Magister en Geotecnia | 100% | |
| ESPECIALIZACIÓN | | | |
| PREGRADO | Ingeniero Civil | 40% | |

| |
|--|
| ASIGNACIÓN DE % POR FORMACIÓN ACADÉMICA |
| 100% |

EXPERIENCIA GENERAL

| | |
|--|---|
| FECHA DE EXPEDICIÓN DE LA TARJETA | FECHA DE CIERRE DE LA INVITACIÓN |
| 24/07/1984 | 2/10/2017 |

EXPERIENCIA GENERAL EN AÑOS 33 años 2 meses 10 días **CUMPLE**

EXPERIENCIA ESPECIFICA

| No. CERTIFICACIÓN | DESCRIPCIÓN | CARGO | ÁREA (m ²) | FECHA DE INICIO | FECHA TERMINACIÓN | CUMPLE / NO CUMPLE | OBSERVACIONES |
|-------------------|---|---|------------------------|-----------------|-------------------|--------------------|---------------|
| 1 | Interventoría técnica y administrativa con control de calidad para los estudios y diseños y construcción de la Ciudadela Educativa Santander. | Especialista en Geotecnia, Suelos y Fundaciones | 5.421,00 | 27/08/2001 | 15/01/2003 | CUMPLE | |
| 2 | Interventoría técnica y administrativa de la Ciudadela Educativa del Sur de Calarca. | Especialista en Geotecnia, Suelos y Fundaciones | 18.024,00 | 2/03/2001 | 20/02/2002 | CUMPLE | |
| 3 | Interventoría técnica administrativa y financiera para la construcción de edificaciones públicas: Palacio Municipal, Escuela Manuel Mejía, Escuela María Auxiliadora y cárcel Municipal de Pijao. | Especialista en Geotecnia, Suelos y Fundaciones | 5.350,00 | 26/09/2000 | 10/10/2001 | CUMPLE | |
| 4 | Interventoría técnica y administrativa con control de calidad para la construcción del Colegio Rufino Jose Cuervo. | Especialista en Geotecnia, Suelos y Fundaciones | 8.061,00 | 6/05/2002 | 11/01/2003 | CUMPLE | |

EXPERIENCIA ESPECIFICA ADICIONAL

36795,00 37636,00

GRÁFICA DE TRASLAPOS

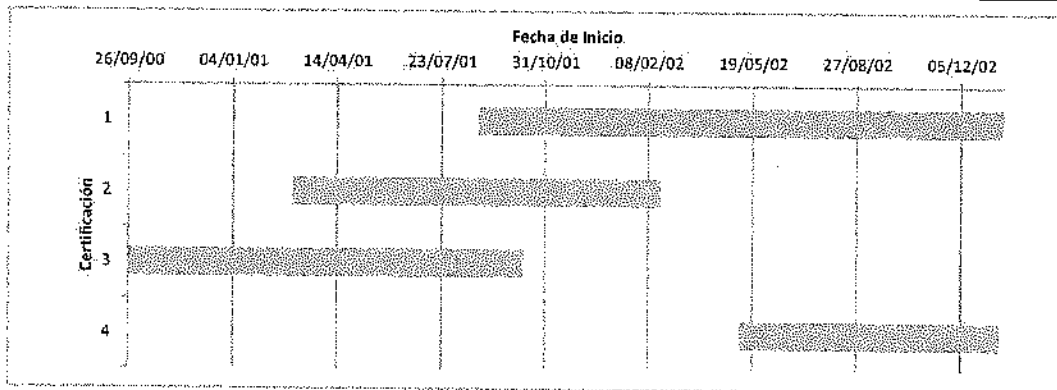

EXPERIENCIA MÍNIMA EN m² 15.000,00 **CUMPLE**
EXPERIENCIA ADICIONAL EN m² 21.856,00

RESUMEN

EXPERIENCIA GENERAL EN AÑOS 33 años 2 meses 10 días
EXPERIENCIA ESPECIFICA EN AÑOS 2 años 3 meses 20 días
NÚMERO DE PROYECTOS INICIADOS Y TERMINADOS 4 **CUMPLE**

| CARGO | CAUIFICACIÓN | CUMPLE/NO CUMPLE | PUNTAJE INDIVIDUAL | PUNTAJE TOTAL |
|---|---------------------|------------------|--------------------|---------------|
| Especialista en Suelos de la Interventoría. | EXPERIENCIA | NO CUMPLE | NO CUMPLE | NO CUMPLE |
| | FORMACIÓN ACADÉMICA | CUMPLE | 40 | |

OBSERVACIONES

EXPERIENCIA ESPECIFICA Y FORMACIÓN ACADÉMICA DEL EQUIPO DE TRABAJO
INVITACIÓN PÚBLICA N° 09-2017 - CONCURSO DE MÉRITOS N° 04 DE 2017

GUTIERREZ DÍAZ Y CIA. S.A.

INFORMACIÓN GENERAL

NOMBRE DANIEL GUTIÉRREZ DÍAZ
CARGO REQUERIDO Especialista en Estructuras de la Interventoría

| DESCRIPCIÓN | PORCENTAJES POR FORMACIÓN ACADÉMICA | | |
|-----------------|--|---------------------|-------------------------------------|
| | TÍTULO | FORMACIÓN ACADÉMICA | EQUIVALENCIA ESTUDIOS - EXPERIENCIA |
| MAESTRIA O MBA | Magister en Ingeniería Civil en el área de estructuras y sísmica | 100% | |
| ESPECIALIZACIÓN | | | |
| PREGRADO | Ingeniero Civil | 40% | |

ASIGNACIÓN DE %
POR FORMACIÓN
ACADÉMICA
100%

EXPERIENCIA GENERAL

| | |
|-----------------------------------|----------------------------------|
| FECHA DE EXPEDICIÓN DE LA TARIETA | FECHA DE CIERRE DE LA INVITACIÓN |
| 19/07/1990 | 2/10/2017 |

EXPERIENCIA GENERAL EN AÑOS 27 años 2 meses 16 días CUMPLE

EXPERIENCIA ESPECIFICA

| No. CERTIFICACIÓN | DESCRIPCIÓN | CARGO | ÁREA (m ²) | FECHA DE INICIO | FECHA TERMINACIÓN | CUMPLE / NO CUMPLE | OBSERVACIONES |
|-------------------|---|---|------------------------|-----------------|-------------------|--------------------|---------------|
| 1 | Auditoria o validación de diseños estructurales, para la ampliación del Datacenter Triara ubicado en el Parque Empresarial Celta Trade Park, municipio de Funza. | Especialista estructural | 8.791,00 | 13/02/2013 | 28/02/2013 | CUMPLE | |
| 2 | Interventoría técnica, administrativa y ambiental para la construcción del CCM Trjara. | Director graf interventoría y Especialista estructural | 8.791,83 | 30/03/2012 | 31/08/2013 | CUMPLE | |
| 3 | Interventoría para la construcción, reubicación del Hospital "San Andrés E.S.E II Nivel" - Municipio de Tómaco - Departamento de Nariño. | Especialista estructural de interventoría | 11.432,68 | 24/12/2007 | 15/11/2009 | CUMPLE | |
| 4 | Consultoría especializada para la ejecución de la interventoría técnica y administrativa, control de costos y control de programación para los diseños y construcción de las sedes de Chapinero y Kennedy de la Cámara de Comercio de Bogotá. | Especialista en Estructuras | 25.842,00 | 20/06/2006 | 31/08/2009 | CUMPLE | |
| 5 | Interventoría técnica, administrativa y contable de obra control de costos y control de programación del proyecto Unicentro Perleja. | Especialista estructural | 62.481,20 | 12/04/2007 | 15/08/2009 | CUMPLE | |
| 6 | Interventoría técnica para la construcción de la ampliación del Centro Comercial Plaza las Americas. | Coordinador general de interventoría y especialista estructural | 22.032,00 | 18/03/2008 | 4/04/2009 | CUMPLE | |
| 7 | Interventoría técnica, administrativa y contable para el proyecto de construcción del Megataller de pesados los coches | Coordinador general de interventoría y especialista estructural | 14784,45 | 15/09/2006 | 31/05/2008 | CUMPLE | |
| 8 | Interventoría técnica y administrativa para la construcción del Nuevo Hospital de Facatativá. | Especialista Estructural | 14.500,00 | 1/02/2000 | 4/01/2001 | CUMPLE | |

EXPERIENCIA ESPECIFICA ADICIONAL

36557,00 41517,00

GRÁFICA DE TRASLAPOS

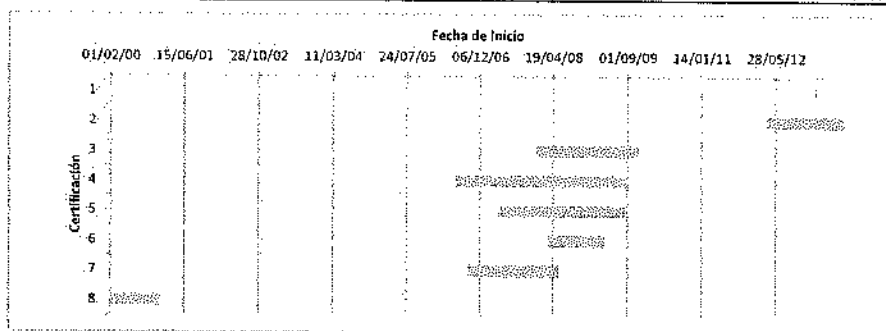

EXPERIENCIA MÍNIMA EN m² 25.000,00 CUMPLE
EXPERIENCIA ADICIONAL EN m² 143.655,16

RESUMEN

EXPERIENCIA GENERAL EN AÑOS 27 años 2 meses 16 días
EXPERIENCIA ESPECIFICA EN AÑOS 5 años 9 meses 1 día
NÚMERO DE PROYECTOS INICIADOS Y TERMINADOS 8 CUMPLE

| CARGO | CALIFICACIÓN | CUMPLE/NO CUMPLE | PUNTAJE INDIVIDUAL | PUNTAJE TOTAL |
|---|---------------------|------------------|--------------------|---------------|
| Especialista en Estructuras de la Interventoría | EXPERIENCIA | CUMPLE | 60 | 100 |
| | FORMACIÓN ACADÉMICA | CUMPLE | 40 | |

OBSERVACIONES

**EXPERIENCIA ESPECIFICA Y FORMACIÓN ACADÉMICA DEL EQUIPO DE TRABAJO
INVITACIÓN PÚBLICA N° 09- 2017 - CONCURSO DE MÉRITOS N° 04 DE 2017
CONSORCIO INTERCAMPUS**

| CARGO | DEDICACIÓN | CALIFICACIÓN | PUNTAJE INDIVIDUAL | PUNTAJE TOTAL | PUNTAJE TOTAL MÁXIMO |
|-------------------------------|------------|---------------------|--------------------|---------------|----------------------|
| DIRECTOR DE PROYECTO | 100% | EXPERIENCIA | 140 | 200 | 200 |
| | | FORMACIÓN ACADÉMICA | 60 | | |
| INGENIERO RESIDENTE 1 | 100% | EXPERIENCIA | 70 | 100 | 100 |
| | | FORMACIÓN ACADÉMICA | 30 | | |
| RESIDENTE ARQUITECTO | 100% | EXPERIENCIA | 70 | 100 | 100 |
| | | FORMACIÓN ACADÉMICA | 30 | | |
| ESPECIALISTA EN SUELOS | 50% | EXPERIENCIA | 60 | 100 | 100 |
| | | FORMACIÓN ACADÉMICA | 40 | | |
| ESPECIALISTA EN ESTRUCTURAS | 50% | EXPERIENCIA | 60 | 100 | 100 |
| | | FORMACIÓN ACADÉMICA | 40 | | |
| PUNTAJE EQUIPO TÉCNICO | | | | 600 | 600 |

EXPERIENCIA ESPECIFICA Y FORMACIÓN ACADÉMICA DEL EQUIPO DE TRABAJO
INVITACIÓN PÚBLICA N° 09- 2017 -CONCURSO DE MÉRITOS N° 04 DE 2017

CONSORCIO INTERCAMPUS

INFORMACIÓN GENERAL

NOMBRE: JAVIER JOSE CARRILLO ORTEGA
CARGO REQUERIDO: Director Interventoría del Proyecto General

| DESCRIPCIÓN | PORCENTAJES POR FORMACIÓN ACADÉMICA | | |
|-----------------|--|---------------------|-----------------------------------|
| | TÍTULO | FORMACIÓN ACADÉMICA | EQUIVALENCIA ESTUDIOS EXPERIENCIA |
| MAESTRIA O MBA | MAGISTER EN INGENIERÍA CIVIL Énfasis en Estructuras | 100% | |
| ESPECIALIZACIÓN | | | |
| PREGRADO | INGENIERO CIVIL | 40% | |

ASIGNACIÓN DE %
POR FORMACIÓN
ACADÉMICA
100%

EXPERIENCIA GENERAL

| | |
|---|---|
| FECHA DE EXPEDICIÓN DE LA TARJETA 16/06/1999 | FECHA DE CIERRE DE LA INVITACIÓN 2/10/2017 |
|---|---|

EXPERIENCIA GENERAL EN AÑOS: 18 años 3 meses 18 días CUMPLE

EXPERIENCIA ESPECIFICA ANEXO No. 6

| No. CERTIFICACIÓN | DESCRIPCIÓN | CARGO | ÁREA (m ²) 5000 | FECHA DE INICIO | FECHA TERMINACIÓN | CUMPLE / NO CUMPLE | OBSERVACIONES |
|-------------------|---|------------------------------|--------------------------------|-----------------|-------------------|--------------------|---------------|
| 1 | Interventoría técnica, administrativa y contable del o los contratos de obra que resulten de la adjudicación para la licitación pública No. LPN SDI BIRF- 46 de 2007 y de la licitación LPN SDI BIRF 56 de 2007, con recursos del crédito 7365-CO ; que consistió en la construcción de jardines infantiles y centros de desarrollo comunitario pertenecientes a la secretaría distrital de Integración social del Distrito de Bogotá D.C | Coordinador de interventoría | 10.850,00 | 28/04/2008 | 2/06/2010 | CUMPLE | |
| 2 | Interventoría técnica, financiera y administrativa para la construcción del Edificio Administrativo del Ministerio de Defensa Nacional- Ejército Nacional e Instituto de casa fiscales discriminado as: ítem 1: Edificio administrativo del Instituto de casas fiscales del Ejército Nacional, ítem 2 primera etapa del Edificio Administrativo del Comando del Ejército Nacional | Director de Interventoría | 10.693,00 | 21/04/2010 | 30/11/2010 | CUMPLE | |
| 3 | Interventoría técnica, administrativa y financiera para la construcción de la nueva sede del Comando de la Policía Metropolitana de Bogotá | Director de Interventoría | 32.664,00 | 29/12/2010 | 28/12/2012 | CUMPLE | |
| 4 | Interventoría de las obras y dotación de mobiliario en el marco del convenio de asociación número 1251 (548) (329) de 2009 suscrito entre el Ministerio de Educación Nacional , Departamento de Boyacá y la Federación Nacional de cafeteros de Colombia que consiste en la construcción de dieciocho (18) Institucionales educativas de uno (1) a tres (3) pisos de altura con un área cubierta construida de 16,188,67 m ² | Director de Interventoría | 16.188,67 | 17/08/2010 | 5/05/2012 | CUMPLE | |
| 5 | Interventoría técnica, administrativa, legal, financiera y contable al contrato que tiene por objeto "construcción de la sede industrial del Centro de Recursos Naturales, Industria y Biodiversidad del Choco" | Coordinador de interventoría | 6.127,89 | 26/02/2015 | 10/07/2016 | CUMPLE | |
| 6 | EXPERIENCIA ESPECIFICA ADICIONAL | | | | | | |

GRÁFICA DE TRASLAPOS

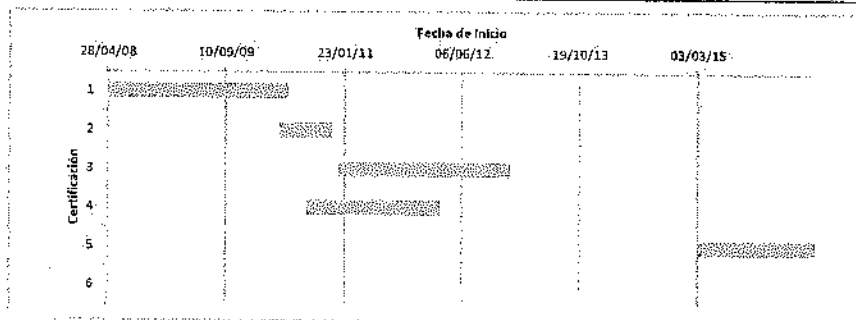

EXPERIENCIA MÍNIMA EN m²: 25.000,00 CUMPLE
EXPERIENCIA ADICIONAL EN m²: 51.523,56

RESUMEN

EXPERIENCIA GENERAL EN AÑOS: 18 años 3 meses 18 días
EXPERIENCIA ESPECIFICA EN AÑOS: 6 años 0 meses 13 días
NÚMERO DE PROYECTOS INICIADOS Y TERMINADOS: 5 CUMPLE

| CARGO | CALIFICACIÓN | CUMPLE/NO CUMPLE | PUNTAJE INDIVIDUAL | PUNTAJE TOTAL |
|---|---------------------|------------------|--------------------|---------------|
| Director Interventoría del Proyecto General | EXPERIENCIA | CUMPLE | 140 | 200 |
| | FORMACIÓN ACADÉMICA | CUMPLE | 60 | |

OBSERVACIONES

EXPERIENCIA ESPECÍFICA Y FORMACIÓN ACADÉMICA DEL EQUIPO DE TRABAJO
INVITACIÓN PÚBLICA N° 09-2017 - CONCURSO DE MÉRITOS N° 04 DE 2017
CONSORCIO INTERCAMPUS

INFORMACIÓN GENERAL

NOMBRE: LUIS EDUARDO BERNAL CARDENAS
CARGO REQUERIDO: Ingeniero Residente I

| DESCRIPCIÓN | PORCENTAJES POR FORMACIÓN ACADÉMICA | | |
|-----------------|-------------------------------------|---------------------|-------------------------------------|
| | TÍTULO | FORMACIÓN ACADÉMICA | EQUIVALENCIA ESTUDIOS - EXPERIENCIA |
| MAESTRIA O MBA | | | 100% |
| ESPECIALIZACIÓN | | | 70% |
| PRÉGRADO | INGENIERO CIVIL | 40% | |

| | |
|---|------|
| ASIGNACIÓN DE % POR FORMACIÓN ACADÉMICA | 100% |
|---|------|

EXPERIENCIA GENERAL

| | |
|-----------------------------------|----------------------------------|
| FECHA DE EXPEDICIÓN DE LA TARJETA | FECHA DE CIERRE DE LA INVITACIÓN |
| 6/09/1984 | 2/10/2017 |

EXPERIENCIA GENERAL EN AÑOS: 33 años 0 meses 25 días CUMPLE

EXPERIENCIA ESPECÍFICA ANEXO No. 6

| No. CERTIFICACIÓN | DESCRIPCIÓN | CARGO | ÁREA (m ²) | FECHA DE INICIO | FECHA TERMINACIÓN | CUMPLE / NO CUMPLE | OBSERVACIONES |
|-------------------|---|----------------------------|------------------------|-----------------|-------------------|--------------------|---------------|
| 1 | Interventoría técnica administrativa y financiera para la construcción, adecuación y mantenimiento de las sedes regionales y centros zonales del ICBF a nivel nacional | Residente de Interventoría | 37.982,33 | 30/06/2008 | 30/06/2009 | CUMPLE | |
| 2 | Interventoría técnica, administrativa, financiera y jurídica al contrato de obra que tiene por objeto: "El mejoramiento de la infraestructura educativa del Colegio Municipal de bachillerato de Ciénaga a través de la construcción y adecuación de aulas, escenarios deportivos, auditorio y muro de cerramiento" | Residente de Interventoría | 6.000,00 | 8/03/2010 | 5/11/2010 | CUMPLE | |
| 3 | Interventoría técnica administrativa y de control presupuestal a la construcción de la infraestructura educativa tipo A en el sector el Triunfo- Urbanización mirador de Ambalá en el municipio de Ibagué departamento del Tolima | Residente de Interventoría | 6.085,12 | 9/12/2010 | 9/12/2011 | CUMPLE | |
| 4 | Interventoría técnica, administrativa, financiera y ambiental para la construcción de las obras de fase II del centro de atención especializada - CAE de la Ciudad de Quibdó, Departamento de Chocó- Centro de reclusión de menores | Residente de Interventoría | 6.761,14 | 11/06/2013 | 30/04/2015 | CUMPLE | |
| 5 | Interventoría técnica, administrativa, legal, financiera y contable al contrato que tiene por objeto "Reforzamiento Estructural y construcción de la nueva sede del centro de desarrollo agro empresarial en Chía - Cundinamarca"- Centro Educativo Sena | Residente de Interventoría | 10.481,62 | 5/05/2015 | 23/07/2016 | CUMPLE | |

EXPERIENCIA ESPECÍFICA ADICIONAL

| | | | | | | | |
|---|--|----------------------------|-----------|------------|------------|--------|--|
| 7 | Interventoría a las obras de construcción de Infraestructura educativa en los municipios de Carmen de Bolívar, San Juan, San Jacinto, Corozal, Sincelajo, Samipues, Sahagún, Ciénaga de Oro, Montelíbano y Puerto Libertador, en los departamentos de Bolívar, Sucre y Córdoba | Residente de Interventoría | 18.160,00 | 15/02/2001 | 28/02/2006 | CUMPLE | |
|---|--|----------------------------|-----------|------------|------------|--------|--|

GRÁFICA DE TRASLAPOS

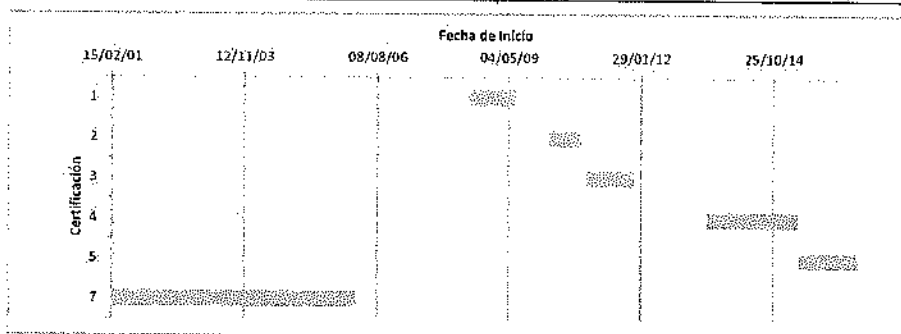

EXPERIENCIA MÍNIMA EN m²: 25.000,00 CUMPLE
EXPERIENCIA ADICIONAL EN m²: 60.420,21

RESUMEN

EXPERIENCIA GENERAL EN AÑOS: 33 años 0 meses 25 días
EXPERIENCIA ESPECÍFICA EN AÑOS: 10 años 9 meses 18 días
NÚMERO DE PROYECTOS INICIADOS Y TERMINADOS: 6 CUMPLE

| CARGO | CALIFICACIÓN | CUMPLE/NO CUMPLE | PUNTAJE INDIVIDUAL | PUNTAJE TOTAL |
|-----------------------|---------------------|------------------|--------------------|---------------|
| Ingeniero Residente I | EXPERIENCIA | CUMPLE | 70 | 100 |
| | FORMACIÓN ACADÉMICA | CUMPLE | 30 | |

OBSERVACIONES: