

**INVITACION PUBLICA N° 13 DE 2016 - CONCURSO DE MÉRITOS N° 04 DE 2016**  
**SELECCIONAR EL CONTRATISTA PARA REALIZAR LA INTERVENTORIA TÉCNICA, ADMINISTRATIVA, FINANCIERA Y AMBIENTAL PARA LA CONSTRUCCIÓN DEL EDIFICIO AJLAS II DE LA FACULTAD DE INGENIERÍA EN EL CAMPUS NUEVA GRANADA EN CAICÁ, SEGÚN LAS ESPECIFICACIONES Y LAS CANTIDADES CONSIGNADAS EN EL PRESUPUESTO, POR LA MODALIDAD DE FACTOR MULTIPLICADOR.**

PROponente	CONSORCIO VEINEC - CALI Y MAJOR	% DE PARTICIPACION	RUP	MULTAS Y SANCIONES	CUMPLIMIENTO
INTEGRANTES	CAL Y MAJOR ASOCIADOS S.C. VEINEC S.A.	51,00% 49,00%	CUMPLE	NO REPORTA	CUMPLE

Observación:

N°	CONTRATANTE	CONTRATISTA	INTEGRANTES	%	EXPERIENCIA CERTIFICADA			VALOR EN \$	VALOR EN SMMLV	NO MENOR A SMMLV (1*5)	NO MENOR A SMMLV	REQUISITOS MÍNIMOS DE EXPERIENCIA
					1	2	3					
1	UNIVERSIDAD JAVERIANA EMPRESA DE DESARROLLO URBANO - EDU	CONSORCIO CONSUEL	CONSULTÉCNICOS S.A. VEINEC S.A.	50% 50%	15-nov-07	31-ago-10	\$ 1.249.030.110	2.425.30	1.212,65	CUMPLE	A	
2	FINDETER	CONSORCIO CAL Y MAJOR ASOCIADOS S.C.	MARY LUZ MEJIA VEINEC S.A.	50%	31-ene-07	31-may-08	\$ 482.831.932	1.046,22	1.046,22	CUMPLE	A	
3	ACCIONA SERVICIOS HOSPITALARIOS S.C.	INFRAESTRUCTURA CAL Y MAJOR ASOCIADOS S.C.	VEINEC S.A.	50%	09-ene-14	30-dic-14	\$ 1.225.848.776	1.990,01	995,01	CUMPLE	A	
4	EMPRESA ESTATAL DE TRANSPORTES POR CABLE MI	ASOCIACION OCCIDENTAL AMARU	CAL Y MAJOR ASOCIADOS S.C.	50%	01-ene-06	18-abr-07	\$ 1.718.464.002	3.962,33	3.962,33	CUMPLE	A	
5			CAL Y MAJOR ASOCIADOS S.C.	50%	04-ene-13	04-jun-15	\$ 13.908.520.568	21.585,35	10.792,68	CUMPLE	A	
<b>EXPERIENCIA ADICIONAL</b>								<b>EXPERIENCIA ADICIONAL</b>	<b>PUNTAJE</b>	<b>400</b>	<b>CUMPLE</b>	
<b>EXPERIENCIA MÍNIMA</b>								<b>EXPERIENCIA MÍNIMA</b>	<b>18.008,89</b>	<b>SMMLV</b>	<b>CUMPLIMIENTO</b>	
<b>EXPERIENCIA MÍNIMA</b>								<b>EXPERIENCIA MÍNIMA</b>	<b>5.918,00</b>	<b>SMMLV</b>	<b>CUMPLIMIENTO</b>	
<b>EXPERIENCIA MÍNIMA</b>								<b>EXPERIENCIA MÍNIMA</b>	<b>12.090,89</b>	<b>SMMLV</b>	<b>CUMPLE</b>	

**OBSERVACIONES:**  
 1. Los valores en pesos colombianos de los contratos de la acreditación de las experiencias Números 4 y 5 se tomó las tasa de cambio presentados por el oferente.

I.S. ADA ECHÁVEZ JIMÉNEZ  
 Jefe División de Contratos Campus

I.C. GLORIA JEMIN MARTÍNEZ VALDERAMA  
 PE Dirección Proyecto Campus

I.E. LUIS GABRIEL OSORIO BERNAL  
 PE Dirección Proyecto Campus

**EXPERIENCIA ESPECIFICA Y FORMACIÓN ACADÉMICA DEL EQUIPO DE TRABAJO  
INVITACIÓN PUBLICA N° 13 DE 2016  
CONSORCIO VELNEC CAL Y MAYOR**

CARGO	DEDICACIÓN	CALIFICACIÓN	PUNTAJE INDIVIDUAL	PUNTAJE TOTAL	PUNTAJE TOTAL MÁXIMO
DIRECTOR DE PROYECTO	100%	EXPERIENCIA	NO CUMPLE	NO CUMPLE	200
		FORMACIÓN ACADÉMICA	60		
INGENIERO RESIDENTE 1	100%	EXPERIENCIA	NO CUMPLE	NO CUMPLE	100
		FORMACIÓN ACADÉMICA	40		
INGENIERO RESIDENTE 2	100%	EXPERIENCIA	40	80	100
		FORMACIÓN ACADÉMICA	40		
RESIDENTE ARQUITECTO	100%	EXPERIENCIA	NO CUMPLE	NO CUMPLE	100
		FORMACIÓN ACADÉMICA	40		
ESPECIALISTA EN SUELOS	70%	EXPERIENCIA	NO CUMPLE	NO CUMPLE	50
		FORMACIÓN ACADÉMICA	20		
ESPECIALISTA EN ESTRUCTURAS	100%	EXPERIENCIA	NO CUMPLE	NO CUMPLE	50
		FORMACIÓN ACADÉMICA	20		
<b>PUNTAJE EQUIPO TÉCNICO</b>				<b>NO CUMPLE</b>	<b>600</b>



I.S. ADA ECHÁVEZ JIMÉNEZ  
Jefe División de Laboratorios Campus

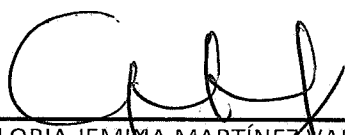

I.C. GLORIA JEMINA MARTÍNEZ VALDERRAMA  
PE Dirección Proyecto Campus

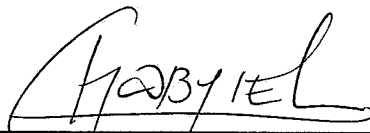

I.E. LUIS GABRIEL OSORIO BERNAL  
PE Dirección Proyecto Campus

**EXPERIENCIA ESPECIFICA Y FORMACIÓN ACADÉMICA DEL EQUIPO DE TRABAJO**  
**INVITACIÓN PÚBLICA N° 13 DE 2016**  
**CONSORCIO VELNEC CAL Y MAYOR**

**INFORMACIÓN GENERAL**

**NOMBRE** JORGE LUIS VELASQUEZ VELA  
**CARGO REQUERIDO** Director Interventoría del Proyecto General

DESCRIPCIÓN	PORCENTAJES POR FORMACIÓN ACADÉMICA		
	TÍTULO	FORMACIÓN ACADÉMICA	EQUIVALENCIA ESTUDIOS - EXPERIENCIA
MAESTRIA O MBA	Magister en administración	100%	100%
ESPECIALIZACIÓN			70%
PREGRADO	Ingeniero Civil	40%	

<b>ASIGNACIÓN DE % POR FORMACIÓN ACADÉMICA</b>
<b>100%</b>

**EXPERIENCIA GENERAL**

<b>FECHA DE EXPEDICIÓN DE LA TARJETA</b> 18/01/1984	<b>FECHA DE CIERRE DE LA INVITACIÓN</b> 28/09/2016
--	---

**EXPERIENCIA GENERAL EN AÑOS** 32 años 8 meses 10 días **CUMPLE**

**EXPERIENCIA ESPECIFICA**

No. CERTIFICACIÓN	DESCRIPCIÓN	CARGO	ÁREA (m <sup>2</sup> )	FECHA DE INICIO	FECHA TERMINACIÓN	CUMPLE / NO CUMPLE	OBSERVACIONES
1	Interventoría de las obras de construcción de establecimientos educativos de las localidades 2, 6, 14 y 15	Gerente Director de Interventoría	10.300,00	13/03/1998	12/06/1998	CUMPLE	
2	Interventoría técnica y administrativa a la construcción de las edificaciones para deportes cubiertos el centro de Alto Rendimiento en altura	Gerente Director de Interventoría	11.150,00	06/07/1998	31/10/1998	CUMPLE	
3	Continuación de la Interventoría técnica y administrativa a la construcción de las edificaciones para deportes cubiertos el centro de Alto Rendimiento en altura	Gerente Director de Interventoría				NO CUMPLE	No se valida el área considerando que corresponde a la continuación del mismo proyecto referido en la certificación No. 2
4	Interventoría técnica, administrativa, financiera y ambiental para la construcción del Colegio Santo Domingo y sus obras complementarias, en la ciudad de Medellín	Gerente Director de Interventoría	8.643,00	31/01/2007	31/05/2008	CUMPLE	
5	Interventoría técnica, administrativa, financiera y ambiental para la construcción del Colegio Las Mercedes y sus obras complementarias en la ciudad de Medellín.	Gerente Director de Interventoría	6.850,80	31/01/2007	24/03/2008	CUMPLE	

**GRÁFICA DE TRASLAPOS**

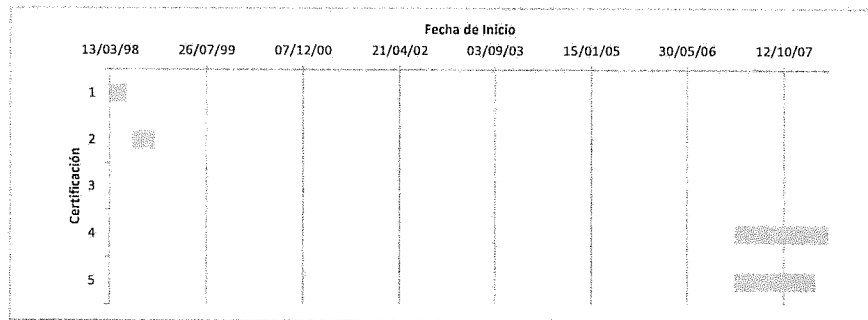

**EXPERIENCIA MÍNIMA EN m<sup>2</sup>** 30.000,00 **CUMPLE**  
**EXPERIENCIA ADICIONAL EN m<sup>2</sup>** 6.943,80

**RESUMEN**

**EXPERIENCIA GENERAL EN AÑOS** 32 años 8 meses 10 días  
**EXPERIENCIA ESPECÍFICA EN AÑOS (\*)** 1 año 10 meses 24 días **(\*) Total de periodos que no se traslapan**  
**NÚMERO DE PROYECTOS INICIADOS Y TERMINADOS** 4

CARGO	CALIFICACIÓN	CUMPLE/NO CUMPLE	PUNTAJE INDIVIDUAL	PUNTAJE TOTAL
Director Interventoría del Proyecto General	EXPERIENCIA	NO CUMPLE	NO CUMPLE	NO CUMPLE
	FORMACIÓN ACADÉMICA	CUMPLE	60	

**OBSERVACIONES**

GA

**EXPERIENCIA ESPECIFICA Y FORMACIÓN ACADÉMICA DEL EQUIPO DE TRABAJO**  
**INVITACIÓN PÚBLICA N° 13 DE 2016**  
**CONSORCIO VELNEC CAL Y MAYOR**

**INFORMACIÓN GENERAL**

**NOMBRE** ALEJANDRO DURAN OSORNO  
**CARGO REQUERIDO** Ingeniero Residente I

DESCRIPCIÓN	PORCENTAJES POR FORMACIÓN ACADÉMICA		
	TÍTULO	FORMACIÓN ACADÉMICA	EQUIVALENCIA ESTUDIOS - EXPERIENCIA
MAESTRIA O MBA	Maestro en Ingeniería (Aprovechamientos Hidráulicos) Convalidación ICFES Resolución 01508-1998	100%	100%
ESPECIALIZACIÓN			70%
PREGRADO	Ingeniero Civil	40%	

**ASIGNACIÓN DE %  
POR FORMACIÓN  
ACADÉMICA**

100%

**EXPERIENCIA GENERAL**

<b>FECHA DE EXPEDICIÓN DE LA TARJETA</b> 15/07/1981	<b>FECHA DE CIERRE DE LA INVITACIÓN</b> 28/09/2016
--	---

**EXPERIENCIA GENERAL EN AÑOS** 35 años 2 meses 16 días **CUMPLE**

**EXPERIENCIA ESPECIFICA**

No. CERTIFICACIÓN	DESCRIPCIÓN	CARGO	ÁREA (m <sup>2</sup> )	FECHA DE INICIO	FECHA TERMINACIÓN	CUMPLE/ NO CUMPLE	OBSERVACIONES
1	Interventoría de las obras de construcción de establecimientos educativos de las localidades 2, 6, 14 y 15	Ingeniero Residente	10.300,00	13/03/1998	12/06/1998	CUMPLE	
2	Interventoría técnica y administrativa a la construcción de las edificaciones para deportes cubiertos el centro de Alto Rendimiento en altura.	Ingeniero Residente	11.150,00	06/07/1998	31/12/1998	CUMPLE	
3	Continuación de la Interventoría técnica y administrativa a la construcción de las edificaciones para deportes cubiertos el centro de Alto Rendimiento en altura	Ingeniero Residente				NO CUMPLE	No se valida el área considerando que corresponde a la continuación del mismo proyecto referido en la certificación No. 2
4	Interventoría técnica, administrativa, financiera y ambiental para la construcción del Colegio Las Mercedes y sus obras complementarias en la ciudad de Medellín.	Ingeniero Residente	8.643,00	31/01/2007	31/05/2008	CUMPLE	
5	Supervisión para la construcción del Centro Comercial en el proyecto Sol de Oriente	Residente de Interventoría	6.870,00	01/01/2009	12/02/2010	CUMPLE	

**GRÁFICA DE TRASLAPOS**

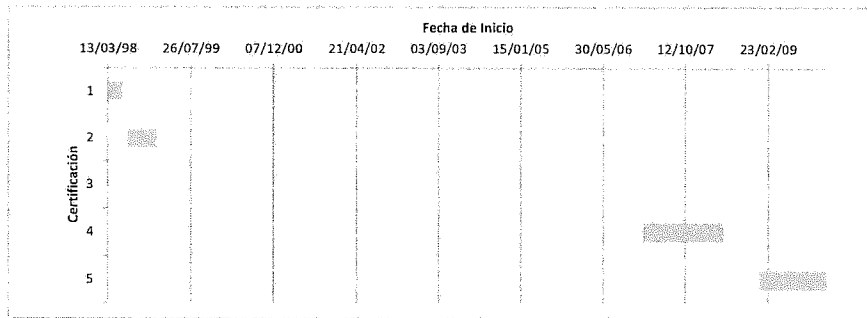

**EXPERIENCIA MÍNIMA EN m<sup>2</sup>** 30.000,00 **CUMPLE**  
**EXPERIENCIA ADICIONAL EN m<sup>2</sup>** 6.963,00

**RESUMEN**

**EXPERIENCIA GENERAL EN AÑOS** 35 años 2 meses 16 días  
**EXPERIENCIA ESPECÍFICA EN AÑOS (\*)** 3 años 2 meses 7 días **(\*) Total de periodos que no se traslapan**  
**NÚMERO DE PROYECTOS INICIADOS Y TERMINADOS** 4

CARGO	CALIFICACIÓN	CUMPLE/NO CUMPLE	PUNTAJE INDIVIDUAL	PUNTAJE TOTAL
	Ingeniero Residente I	EXPERIENCIA	NO CUMPLE	
	FORMACIÓN ACADÉMICA	CUMPLE	40	

**OBSERVACIONES**

CA

**EXPERIENCIA ESPECIFICA Y FORMACIÓN ACADÉMICA DEL EQUIPO DE TRABAJO**  
**INVITACIÓN PÚBLICA N° 13 DE 2016**  
**CONSORCIO VELNECAL Y MAYOR**

**INFORMACIÓN GENERAL**

**NOMBRE** RUBEN DARIO AGUILAR COLLAZO  
**CARGO REQUERIDO** Ingeniero Residente II

DESCRIPCIÓN	PORCENTAJES POR FORMACIÓN ACADÉMICA		
	TÍTULO	FORMACIÓN ACADÉMICA	EQUIVALENCIA ESTUDIOS - EXPERIENCIA
MAESTRIA O MBA	Magister en ingeniería- Geotécnia	100%	
ESPECIALIZACIÓN			
PREGRADO	Ingeniero Civil	40%	

<b>ASIGNACIÓN DE % POR FORMACIÓN ACADÉMICA</b>
<b>100%</b>

**EXPERIENCIA GENERAL**

<b>FECHA DE EXPEDICIÓN DE LA TARJETA</b> 21/07/2005	<b>FECHA DE CIERRE DE LA INVITACIÓN</b> 28/09/2016
--	---

**EXPERIENCIA GENERAL EN AÑOS** 11 años 2 meses 10 días **CUMPLE**

**EXPERIENCIA ESPECIFICA**

No. CERTIFICACIÓN	DESCRIPCIÓN	CARGO	ÁREA (m <sup>2</sup> )	FECHA DE INICIO	FECHA TERMINACIÓN	CUMPLE / NO CUMPLE	OBSERVACIONES
1	Interventoría para la Construcción del hogar múltiple del ICBF (instituto Colombiano de Bienestar Familiar) para la niñez en el corregimiento de Atanquez municipio de Valledupar Cesar	Ingeniero Residente de Interventoría	8.354,00	05/07/2007	11/11/2007	CUMPLE	
2	Interventoría para la Obras de construcción de la sede administrativa del Parque Nacional Natural Cocuy en Tame, Arauca	Ingeniero Residente de Interventoría	10.113,00	07/06/2011	13/12/2011	CUMPLE	
3	Interventoría para la Construcción de la infraestructura administrativa para el Parque Nacional Natural Corrales del Rosario y de San Bernardo Ubicado en la isla grande archipiélago del Rosario	Ingeniero Residente de Interventoría	6.034,00	10/05/2009	15/12/2009	CUMPLE	
4	Interventoría para la Construcción del centro de orientación juvenil Luis Amigo, Cajica Cundinamarca	Ingeniero Residente de Interventoría	7.898,00	01/03/2010	13/10/2010	CUMPLE	
5	Interventoría para la construcción de la infraestructura multifuncional de la institución Educativa escuela normal superior de Bucaramanga	Ingeniero Residente de Interventoría	8.830,00	15/03/2015	20/11/2015	CUMPLE	

**GRÁFICA DE TRASLAPOS**

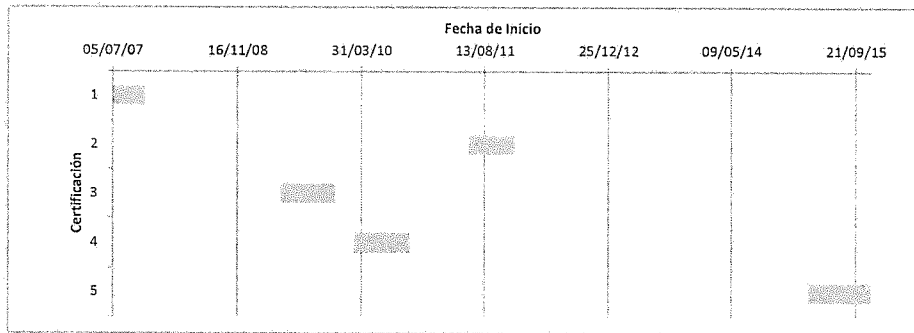

**EXPERIENCIA MÍNIMA EN m<sup>2</sup>** 30.000,00 **CUMPLE**  
**EXPERIENCIA ADICIONAL EN m<sup>2</sup>** 11.229,00

**RESUMEN**

**EXPERIENCIA GENERAL EN AÑOS** 11 años 2 meses 10 días  
**EXPERIENCIA ESPECÍFICA EN AÑOS (\*)** 2 años 9 meses 9 días **(\*) Total de periodos que no se traslapan**  
**NÚMERO DE PROYECTOS INICIADOS Y TERMINADOS** 5

CARGO	CALIFICACIÓN	CUMPLE/NO CUMPLE	PUNTAJE INDIVIDUAL	PUNTAJE TOTAL
Ingeniero Residente II	EXPERIENCIA	CUMPLE	40	80
	FORMACIÓN ACADÉMICA	CUMPLE	40	

**OBSERVACIONES**

CA

**EXPERIENCIA ESPECIFICA Y FORMACIÓN ACADÉMICA DEL EQUIPO DE TRABAJO**  
**INVITACIÓN PÚBLICA N° 13 DE 2016**  
**CONSORCIO VELNEC CAL Y MAYOR**

**INFORMACIÓN GENERAL**

**NOMBRE** FERNANDO DÍAS PARDO  
**CARGO REQUERIDO** Arquitecto Residente

DESCRIPCIÓN	PORCENTAJES POR FORMACIÓN ACADÉMICA		
	TÍTULO	FORMACIÓN ACADÉMICA	EQUIVALENCIA ESTUDIOS - EXPERIENCIA
MAESTRIA O MBA			100%
ESPECIALIZACIÓN	Especialista en administración de empresas, mercadeo, finanzas privadas y preparación y evaluación de proyectos.	70%	70%
PREGRADO	Arquitecto	40%	

**ASIGNACIÓN DE %  
POR FORMACIÓN  
ACADÉMICA**

**100%**

**EXPERIENCIA GENERAL**

<b>FECHA DE EXPEDICIÓN DE LA TARJETA</b> 20/03/1986	<b>FECHA DE CIERRE DE LA INVITACIÓN</b> 28/09/2016
--	---

**EXPERIENCIA GENERAL EN AÑOS** 30 años 6 meses 11 días **CUMPLE**

**EXPERIENCIA ESPECIFICA**

No. CERTIFICACIÓN	DESCRIPCIÓN	CARGO	ÁREA (m <sup>2</sup> )	FECHA DE INICIO	FECHA TERMINACIÓN	CUMPLE / NO CUMPLE	OBSERVACIONES
1	Interventoria de las obras de construcción de establecimientos educativos de las localidades 2, 6, 14 y 15.	Arquitecto Residente	10.300,00	13/03/1998	12/06/1998	CUMPLE	
2	Interventoria técnica y administrativa a la construcción de las edificaciones para deportes cubiertos el centro de Alto Rendimiento en altura.	Arquitecto Residente	11.150,00	06/07/1998	31/12/1998	CUMPLE	
3	Continuación de la Interventoria técnica y administrativa a la construcción de las edificaciones para deportes cubiertos el centro de Alto Rendimiento en altura.	Arquitecto Residente				NO CUMPLE	No se valida el área considerando que corresponde a la continuación del mismo proyecto referido en la certificación No. 2
4	Interventoria técnica, administrativa, financiera y ambiental para la construcción del Colegio Santo Domingo y sus obras complementarias, en la ciudad de Medellín.	Arquitecto Residente	8.643,00	31/01/2007	31/05/2008	CUMPLE	
5	Interventoria técnica y administrativa de la bodega Automotriz La Sevillana.	Arquitecto Residente	12.233,00	01/01/2013	31/07/2014	CUMPLE	
				35867,00	41851,00		

**GRÁFICA DE TRASLAPOS**

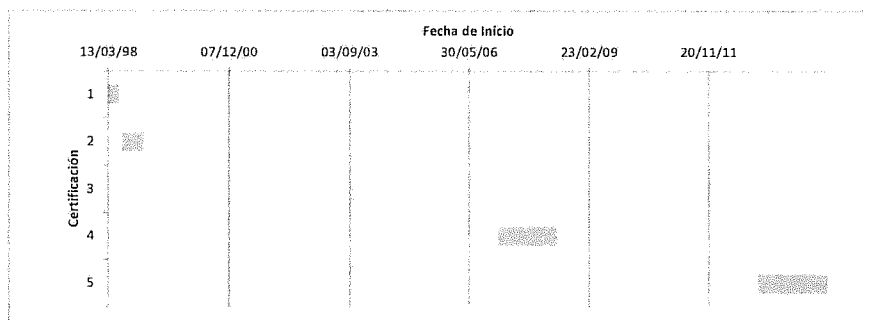

**EXPERIENCIA MÍNIMA EN m<sup>2</sup>** 30.000,00 **CUMPLE**  
**EXPERIENCIA ADICIONAL EN m<sup>2</sup>** 12.326,00

**RESUMEN**

**EXPERIENCIA GENERAL EN AÑOS** 30 años 6 meses 11 días  
**EXPERIENCIA ESPECÍFICA EN AÑOS (\*)** 3 años 7 meses 23 días **(\*) Total de periodos que no se traslapan**  
**NÚMERO DE PROYECTOS INICIADOS Y TERMINADOS** 4

CARGO	CALIFICACIÓN	CUMPLE/NO CUMPLE	PUNTAJE INDIVIDUAL	PUNTAJE TOTAL
Arquitecto Residente	EXPERIENCIA	NO CUMPLE	NO CUMPLE	NO CUMPLE
	FORMACIÓN ACADÉMICA	CUMPLE	40	

**OBSERVACIONES**

1. El proponente presenta en su propuesta a folios 339 y 340, documentos que indican que el profesional pretende cursar la maestría en asentamientos humanos y medio ambiente; sin embargo ninguno de estos documentos certifica que dicho programa académico fue culminado a satisfacción.

CA

**EXPERIENCIA ESPECIFICA Y FORMACIÓN ACADÉMICA DEL EQUIPO DE TRABAJO**  
**INVITACIÓN PÚBLICA N° 13 DE 2016**  
**CONSORCIO VELNEC CAL Y MAYOR**

**INFORMACIÓN GENERAL**

NOMBRE: **CARLOS JAIME RESTREPO GARCIA**  
 CARGO REQUERIDO: **Especialista en Suelos de la Interventoría**

DESCRIPCIÓN	PORCENTAJES POR FORMACIÓN ACADÉMICA		
	TÍTULO	FORMACIÓN ACADÉMICA	EQUIVALENCIA ESTUDIOS - EXPERIENCIA
MAESTRIA O MBA	Master en Ciencias de la Ingeniería (Convalidación ICFES resolución 01614)	100%	100%
ESPECIALIZACIÓN			70%
PREGRADO			

<b>ASIGNACIÓN DE % POR FORMACIÓN ACADÉMICA</b>
<b>100%</b>

**EXPERIENCIA GENERAL**

FECHA DE EXPEDICIÓN DE LA TARJETA	FECHA DE CIERRE DE LA INVITACIÓN
18/09/1986	28/09/2016

EXPERIENCIA GENERAL EN AÑOS: **30 años 0 meses 10 días** **CUMPLE**

**EXPERIENCIA ESPECIFICA**

No. CERTIFICACIÓN	DESCRIPCIÓN	CARGO	ÁREA (m <sup>2</sup> )	FECHA DE INICIO	FECHA TERMINACIÓN	CUMPLE / NO CUMPLE	OBSERVACIONES
1	Centro Comercial	Especialista en suelos	38.437,00			NO CUMPLE	No se acepta la certificación por que no se evidencian fechas de inicio y terminación del proyecto
2	Centro comercial Mall Plaza de 3 a 4 pisos y de 2 a 3 sótanos	Especialista en suelos	33.000,00	15/01/2013	15/04/2013	CUMPLE	
3	Plan de modernización y expansión del nuevo Aeropuerto el Dorado	Consultor Especialista en suelos	95.757,00	04/02/2015	06/03/2015	CUMPLE	

41289,00      42069,00

**GRÁFICA DE TRASLAPOS**

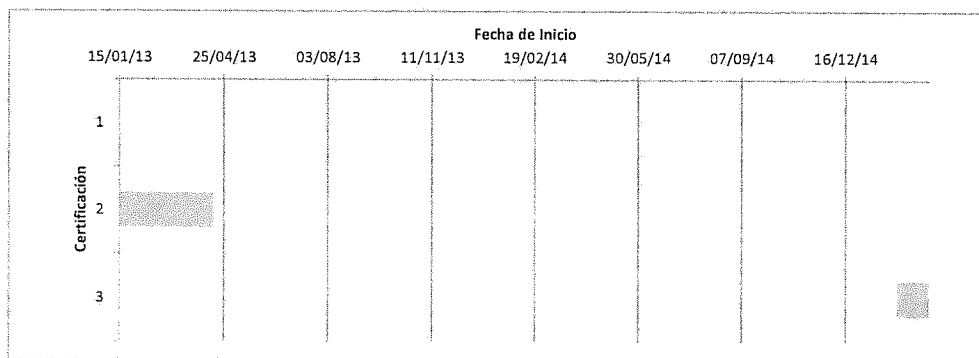

EXPERIENCIA MÍNIMA EN m<sup>2</sup>: **18.000,00** **CUMPLE**  
 EXPERIENCIA ADICIONAL EN m<sup>2</sup>: **110.757,00**

**RESUMEN**

EXPERIENCIA GENERAL EN AÑOS: **30 años 0 meses 10 días**  
 EXPERIENCIA ESPECÍFICA EN AÑOS (\*): **0 años 3 meses 29 días** **(\*) Total de periodos que no se traslapan**  
 NÚMERO DE PROYECTOS INICIADOS Y TERMINADOS: **2**

CARGO	CALIFICACIÓN	CUMPLE/NO CUMPLE	PUNTAJE INDIVIDUAL	PUNTAJE TOTAL
Especialista en Suelos de la Interventoría	EXPERIENCIA	NO CUMPLE	NO CUMPLE	NO CUMPLE
	FORMACIÓN ACADÉMICA	CUMPLE	20	

**OBSERVACIONES**

**EXPERIENCIA ESPECIFICA Y FORMACIÓN ACADÉMICA DEL EQUIPO DE TRABAJO**  
**INVITACIÓN PÚBLICA N° 13 DE 2016**  
**CONSORCIO VELNEC CAL Y MAYOR**

**INFORMACIÓN GENERAL**

**NOMBRE:** JORGE ALBERTO PADILLA ROMERO  
**CARGO REQUERIDO:** Especialista en Estructuras de la Interventoría

DESCRIPCIÓN	PORCENTAJES POR FORMACIÓN ACADÉMICA		
	TÍTULO	FORMACIÓN ACADÉMICA	EQUIVALENCIA ESTUDIOS - EXPERIENCIA
MAESTRIA O MBA	Master en ciencias de la Ingeniería Civil Magister en Estructuras Convalidado ICFES resolución 01582 de 1998	100%	100%
ESPECIALIZACIÓN			70%
PREGRADO	Ingeniero Civil	40%	

<b>ASIGNACIÓN DE % POR FORMACIÓN ACADÉMICA</b>
<b>100%</b>

**EXPERIENCIA GENERAL**

<b>FECHA DE EXPEDICIÓN DE LA TARJETA</b>	<b>FECHA DE CIERRE DE LA INVITACIÓN</b>
09/12/1981	28/09/2016

**EXPERIENCIA GENERAL EN AÑOS:** 34 años 9 meses 20 días **CUMPLE**

**EXPERIENCIA ESPECIFICA**

Nº CERTIFICACIÓN	DESCRIPCIÓN	CARGO	ÁREA (m <sup>2</sup> )	FECHA DE INICIO	FECHA TERMINACIÓN	CUMPLE / NO CUMPLE	OBSERVACIONES
1	Interventoría técnica, administrativa y financiera para el ajuste de diseños y construcción del refuerzo estructural de la torre A del Centro Administrativo Distrital CAD	Especialista Estructural	21.000,00	29/12/2004	08/02/2005	CUMPLE	
2	Diseño Estructural en el proyecto Nueva Carcel de Valledupar	Director de diseño estructural	42.000,00	01/06/1998	31/12/1998	CUMPLE	
3	Diseño Estructural en el proyecto Dirección de sanidad- Policía Nacional	Director de diseño estructural	13.563,00	01/06/1998	31/12/1998	CUMPLE	

35947,00      38391,00

**GRÁFICA DE TRASLAPOS**

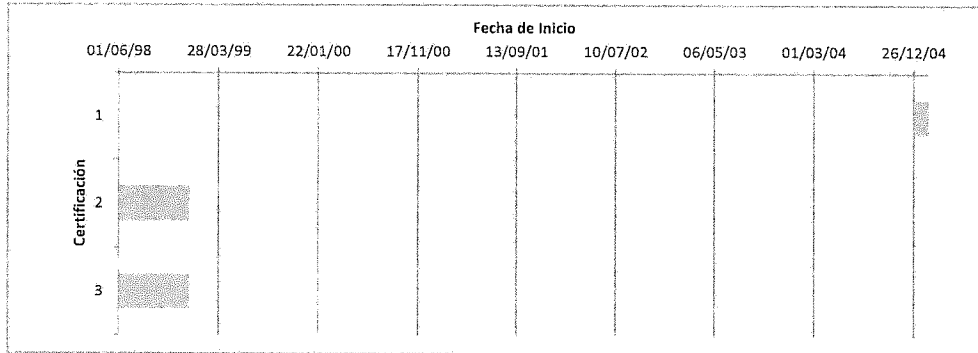

**EXPERIENCIA MÍNIMA EN m<sup>2</sup>:** 18.000,00 **CUMPLE**  
**EXPERIENCIA ADICIONAL EN m<sup>2</sup>:** 37.563,00

**RESUMEN**

**EXPERIENCIA GENERAL EN AÑOS:** 34 años 9 meses 20 días  
**EXPERIENCIA ESPECÍFICA EN AÑOS (\*):** 0 años 8 meses 10 días **(\*) Total de periodos que no se traslapan**  
**NÚMERO DE PROYECTOS INICIADOS Y TERMINADOS:** 2

CARGO	CALIFICACIÓN	CUMPLE/NO CUMPLE	PUNTAJE INDIVIDUAL	PUNTAJE TOTAL
Especialista en Estructuras de la Interventoría	EXPERIENCIA	NO CUMPLE	NO CUMPLE	NO CUMPLE
	FORMACIÓN ACADÉMICA	CUMPLE	20	

**OBSERVACIONES**

G1.