

**INVITACIÓN PÚBLICA N° 13 DE 2016 - CONCURSO DE MÉRITOS N° 04 DE 2016**  
**SELECCIONAR EL CONTRATISTA PARA REALIZAR LA INTERVENTORIA TÉCNICA, ADMINISTRATIVA, FINANCIERA Y AMBIENTAL PARA LA CONSTRUCCIÓN DEL EDIFICIO AULAS II DE LA FACULTAD DE INGENIERÍA EN EL CAMPUS NUEVA GRANADA EN CAIÇÁ, SEGÚN LAS ESPECIFICACIONES Y LAS CANTIDADES CONSIGNADAS EN EL PRESUPUESTO, POR LA MODALIDAD DE FACTOR MULTIPLICADOR.**

PROponente	CONSORCIO CSI CONSULTORIA E INSPECCIÓN DE PROYECTOS S.A.S. - CONINSPRO S.A.S	% DE PARTICIPACIÓN		RUP		MULTAS Y SANCIONES		CUMPLIMIENTO	
		ICB CONSTRUCCIONES E INTERVENTORIA S.A.S	SIGA INGENIERIA Y CONSULTORIA S.A. SUBCUBRAL COLOMBIA	20,00%	29,00%	CUMPLE	CUMPLE	NO REPORTA	NO REPORTA

Observación:

N°	CONTRATANTE	CONTRATISTA	INTEGRANTES	%	PORCENTAJE A APLICAR		FECHA INICIO	FECHA TERMINACIÓN	VALOR EN \$	VALOR EN SMMLV	NO MENOR A		REQUISITOS MÍNIMOS DE EXPERIENCIA				
					1	2					3	4		5	6	7	8
1	EMPRESA DE TRANSPORTE DE PASAJERO METRO S.A.	CONSORCIO DE INGENIERIA M Y C, PROMINA, SIGA LTDA	MARTINEZ Y CUEVAS INGENIEROS CONSULTORES LTDA PROMINA INGENIERIA Y CONSTRUCCIONES LTDA SOCIEDAD DE INGENIERIA Y GESTION AMBIENTAL LTDA	49%	20,00%		01-ago-03	31-may-06	\$ 7.613.794.746	18.661,26	3.732,25		A	CUMPLE			
2	SERVICIO SALUD ABAUCAMIA SUR	SIGA INGENIERIA Y CONSULTORIA S.A	SIGA INGENIERIA Y CONSULTORIA S.A	100%	100,00%		19-ene-07	20-ene-10	\$ 1.025.784.126	1.991,81	1.991,81		A	CUMPLE			
3	FONADE	SIGA INGENIERIA Y CONSULTORIA S.A	SIGA INGENIERIA Y CONSULTORIA S.A	100%	100,00%		27-dic-10	13-ago-12	\$ 846.878.457	1.494,40	1.494,40		A	CUMPLE			
4	FONADE	CONSORCIO SEDIC-ORBITA & ESTUDIOS TÉCNICOS	SEDIC S.A ORBITA ARQUITECTURA E INGENIERIA LTDA ESTUDIOS TÉCNICOS S.A	33,34%	33,33%		30-nov-07	04-abr-11	\$ 3.859.441.135	7.205,83	2.401,70		A	CUMPLE			
5	FONADE	CONSORCIO SEDIC-ORBITA & ESTUDIOS TÉCNICOS	SEDIC S.A ORBITA ARQUITECTURA E INGENIERIA LTDA ESTUDIOS TÉCNICOS S.A	33,40%	33,30%		10-abr-07	31-dic-10	\$ 5.579.432.477	10.833,85	3.607,67		A	CUMPLE			
<b>OBSERVACIONES:</b>										<b>SUMATORIA EXPERIENCIA</b>		<b>13.227,84</b>		<b>SMMLV</b>		<b>CUMPLIMIENTO</b>	
INTERVENTORIA DE CONSTRUCCIÓN DE EDIFICACIONES INSTITUCIONALES (GRUPO I), O EN OCUPACIÓN COMERCIAL DE BIENES Y PRODUCTOS (Subgrupo C-2), O EN OCUPACIÓN LUGARES DE REUNIÓN CULTURAL (Subgrupo L-2), O EN OCUPACIÓN DE TRANSPORTE (Subgrupo L-5), CADA UNA DE ESTAS CERTIFICACIONES DEBERÁ TENER UN ÁREA CONSTRUIDA CUBIERTA IGUAL O SUPERIOR A 6.000 M2. NO SE ADMITEN CERTIFICACIONES DE PROYECTOS DE REMODELACIÓN, ADECUACIÓN, MANTENIMIENTO, NI REFORZAMIENTO ESTRUCTURAL.										<b>EXPERIENCIA MÍNIMA</b>		<b>5.918,00</b>		<b>SMMLV</b>			
A 4.3.2. b) Las certificaciones presentadas para acreditar la experiencia, deberán registrar en conjunto las siguientes actividades: interventoría de preliminares, excavaciones, rellenos, cimentación, pilotaje, estructuras en concreto, mampostería, instalaciones hidráulicas y sanitarias, obras exteriores, acabados en general. En el caso que la certificación no registre las actividades ejecutadas, el proponente podrá anexar actas de liquidación u otros documentos expedidos por la entidad contratante, que permitan la verificación por parte del comité técnico evaluador, que estas actividades se ejecutaron. Página 24										<b>EXPERIENCIA ADICIONAL</b>		<b>7.309,84</b>		<b>SMMLV</b>			
										<b>PUNTAJE</b>		<b>400</b>					

**OBSERVACIONES:**  
 1. Los valores en pesos colombianos de los contratos de la acreditación de las experiencias Número 2 se tomó la tasa de cambio presentados por el oferente.

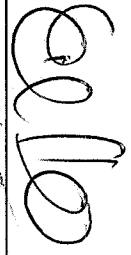
  
 I.S. ADA ECHAZA MARTINEZ  
 Jefe Dirección de Laboratorios Campus

  
 I.C. GUDINA JEJENA MARTINEZ VALDEKRANA  
 PE Dirección Proyecto Campus

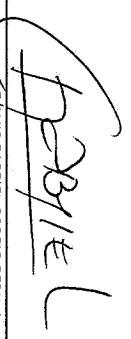
  
 I.E. LUIS GABRIEL OSORIO BERNAL  
 PE Dirección Proyecto Campus

**EXPERIENCIA ESPECIFICA Y FORMACIÓN ACADÉMICA DEL EQUIPO DE TRABAJO  
INVITACIÓN PÚBLICA N° 13 DE 2016  
CONSORCIO CSJ**

CARGO	DEDICACIÓN	CALIFICACIÓN	PUNTAJE INDIVIDUAL	PUNTAJE TOTAL	PUNTAJE TOTAL MÁXIMO
DIRECTOR DE PROYECTO	100%	EXPERIENCIA	140	200	200
		FORMACIÓN ACADÉMICA	60		
INGENIERO RESIDENTE 1	100%	EXPERIENCIA	60	100	100
		FORMACIÓN ACADÉMICA	40		
INGENIERO RESIDENTE 2	100%	EXPERIENCIA	NO CUMPLE	NO CUMPLE	100
		FORMACIÓN ACADÉMICA	40		
RESIDENTE ARQUITECTO	100%	EXPERIENCIA	NO CUMPLE	NO CUMPLE	100
		FORMACIÓN ACADÉMICA	40		
ESPECIALISTA EN SUELOS	70%	EXPERIENCIA	30	50	50
		FORMACIÓN ACADÉMICA	20		
ESPECIALISTA EN ESTRUCTURAS	100%	EXPERIENCIA	0	20	50
		FORMACIÓN ACADÉMICA	20		
<b>PUNTAJE EQUIPO TÉCNICO</b>				<b>NO CUMPLE</b>	<b>600</b>



I.S. ADA ECHÁVEZ JIMÉNEZ  
Jefe División de Laboratorios Campus

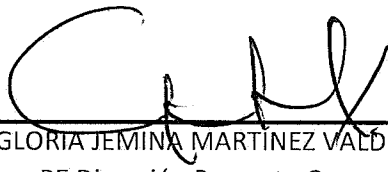

I.C. GLORIA JEMINA MARTÍNEZ VALDERRAMA  
PE Dirección Proyecto Campus

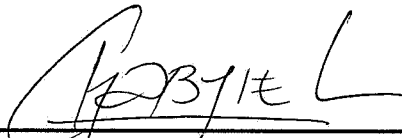

I.E. LUIS GABRIEL OSORIO BERNAL  
PE Dirección Proyecto Campus

**EXPERIENCIA ESPECIFICA Y FORMACIÓN ACADÉMICA DEL EQUIPO DE TRABAJO**  
**INVITACIÓN PÚBLICA N° 13 DE 2016**  
**CONSORCIO CSJ**

**INFORMACIÓN GENERAL**

**NOMBRE** JUAN CARLOS BELALCAZAR BENITEZ  
**CARGO REQUERIDO** Director Interventoría del Proyecto General

DESCRIPCIÓN	PORCENTAJES POR FORMACIÓN ACADÉMICA		
	TÍTULO	FORMACIÓN ACADÉMICA	EQUIVALENCIA ESTUDIOS - EXPERIENCIA
MAESTRIA O MBA			100%
ESPECIALIZACIÓN	Especialista en Gerencia de Construcciones	70%	70%
PREGRADO	Ingeniero Civil	40%	

<b>ASIGNACIÓN DE % POR FORMACIÓN ACADÉMICA</b>
<b>100%</b>

**EXPERIENCIA GENERAL**

<b>FECHA DE EXPEDICIÓN DE LA TARJETA</b>	<b>FECHA DE CIERRE DE LA INVITACIÓN</b>
18/03/1993	28/09/2016

**EXPERIENCIA GENERAL EN AÑOS** 23 años 6 meses 13 días **CUMPLE**

**EXPERIENCIA ESPECIFICA**

No. CERTIFICACIÓN	DESCRIPCIÓN	CARGO	ÁREA (m <sup>2</sup> )	FECHA DE INICIO	FECHA TERMINACIÓN	CUMPLE / NO CUMPLE	OBSERVACIONES
1	Interventoría técnica, administrativa y de control presupuestal a las obras de construcción de una infraestructura educativa tipo A en el predio Chiriquí del municipio de Valledupar, Cesar.	Director de Interventoría	6.638,14	26/11/2012	14/11/2013	CUMPLE	
2	Interventoría de la construcción de 29 bodegas industriales y 5 locales comerciales en la urbanización San Cayetano Norte.	Director de Interventoría	104.705,00	15/01/1994	30/01/1997	CUMPLE	
3	Interventoría técnica, administrativa, ambiental y financiera para el urbanismo y construcción de 180 apartamentos de vivienda de interés social del proyecto Florida Parque Tunja.	Director de Interventoría	32.664,00	02/09/2005	02/12/2007	CUMPLE	
4	Interventoría técnica, administrativa, financiera y ambiental de la construcción de 1055 viviendas de interés social en el departamento de Casanare.	Director de Interventoría	34.139,67	17/08/2010	05/03/2012	CUMPLE	No se tiene en cuenta el tiempo traslapado.
5	Interventoría técnica, administrativa y de control presupuestal de las obras de construcción de una infraestructura educativa tipo A en el predio denominado El Cisne (vía Minca) del municipio de Santa Marta, Magdalena.	Director de Interventoría	6.134,00	11/01/2011	01/12/2011	CUMPLE	No se tiene en cuenta el tiempo traslapado.

**GRÁFICA DE TRASLAPOS**

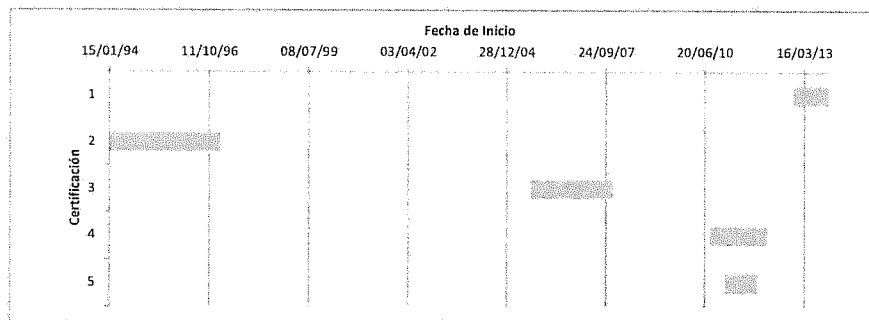

**EXPERIENCIA MÍNIMA EN m<sup>2</sup>** 30.000,00 **CUMPLE**  
**EXPERIENCIA ADICIONAL EN m<sup>2</sup>** 154.280,81

**RESUMEN**

**EXPERIENCIA GENERAL EN AÑOS** 23 años 6 meses 13 días  
**EXPERIENCIA ESPECÍFICA EN AÑOS (\*)** 7 años 9 meses 21 días **(\*) Total de periodos que no se traslapan**  
**NÚMERO DE PROYECTOS INICIADOS Y TERMINADOS** 5

CARGO	CALIFICACIÓN	CUMPLE/NO CUMPLE	PUNTAJE INDIVIDUAL	PUNTAJE TOTAL
Director Interventoría del Proyecto General	EXPERIENCIA	CUMPLE	140	align="center">200
	FORMACIÓN ACADÉMICA	CUMPLE	60	

**OBSERVACIONES**

G

EXPERIENCIA ESPECIFICA Y FORMACIÓN ACADÉMICA DEL EQUIPO DE TRABAJO  
INVITACIÓN PÚBLICA N° 13 DE 2016  
CONSORCIO CSJ

**INFORMACIÓN GENERAL**

NOMBRE HECTOR FABIO GONZALEZ MOSQUERA  
CARGO REQUERIDO Ingeniero Residente I

DESCRIPCIÓN	PORCENTAJES POR FORMACIÓN ACADÉMICA		
	TÍTULO	FORMACIÓN ACADÉMICA	EQUIVALENCIA ESTUDIOS - EXPERIENCIA
MAESTRIA O MBA			100%
ESPECIALIZACIÓN			70%
PREGRADO	Ingeniero Civil	40%	

ASIGNACIÓN DE %  
POR FORMACIÓN  
ACADÉMICA  
**100%**

**EXPERIENCIA GENERAL**

FECHA DE EXPEDICIÓN DE LA TARJETA	FECHA DE CIERRE DE LA INVITACIÓN
18/08/1988	28/09/2016

EXPERIENCIA GENERAL EN AÑOS 28 años 1 mes 10 días CUMPLE

**EXPERIENCIA ESPECIFICA**

No. CERTIFICACIÓN	DESCRIPCIÓN	CARGO	ÁREA (m <sup>2</sup> )	FECHA DE INICIO	FECHA TERMINACIÓN	CUMPLE / NO CUMPLE	OBSERVACIONES
1	Interventoría a las obras de construcción de una Infraestructura educativa tipo B en el predio Isafás Duarte Cancino, sector Aguablanca, barrio Mojicá, en la ciudad de Santiago de Cali.	Residente de Interventoría	12.144,00	12/04/2011	10/08/2012	CUMPLE	
2	Interventoría técnico administrativa y control de la etapa de construcción de la sede Coomeva en Tulúa.	Residente de Interventoría				NO CUMPLE	El objeto no cumple con el pliego de condiciones Numeral 4.3.3.1.1 literal b).
3	Interventoría técnico administrativa y de control de la construcción de la Escuela de Gastronomía , Hotelería y Turismo SENA Valle.	Residente de Interventoría	17.039,00	01/12/2008	28/10/2010	CUMPLE	
4	Interventoría técnico administrativa para las obras de urbanismo y construcción del Conjunto Residencial Inés De Lara en el Retiro Pance - Cali.	Residente de Interventoría	12.500,00	23/10/2007	30/07/2008	CUMPLE	
5	Interventoría técnico administrativa Fase I - Reconstrucción Centro Medico Farallones y zona común y construcción de la Clínica Farallones S.A.	Residente de Interventoría	7.931,00	27/03/2006	27/07/2007	CUMPLE	CUMPLE (Se considero únicamente el área de construcción)
6	Interventoría técnico administrativa y de control de construcción de la obra Centro Comercial Jardín Plaza - Cali.	Residente de Interventoría	13.469,49	11/10/2005	10/01/2006	CUMPLE	

**GRÁFICA DE TRASLAPOS**

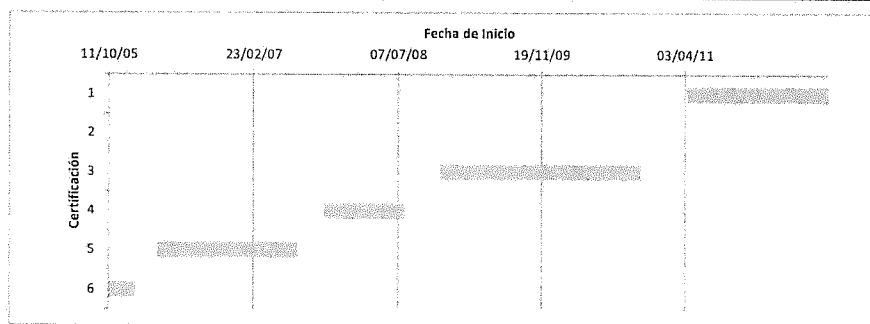

EXPERIENCIA MÍNIMA EN m<sup>2</sup> 30.000,00 CUMPLE  
EXPERIENCIA ADICIONAL EN m<sup>2</sup> 33.083,49

**RESUMEN**

EXPERIENCIA GENERAL EN AÑOS 28 años 1 mes 10 días  
EXPERIENCIA ESPECÍFICA EN AÑOS (\*) 5 años 7 meses 2 días (\*) Total de periodos que no se traslapan  
NÚMERO DE PROYECTOS INICIADOS Y TERMINADOS 5

CARGO	CALIFICACIÓN	CUMPLE/NO CUMPLE	PUNTAJE INDIVIDUAL	PUNTAJE TOTAL
Ingeniero Residente I	EXPERIENCIA	CUMPLE	60	100
	FORMACIÓN ACADÉMICA	CUMPLE	40	

**OBSERVACIONES**

CM

EXPERIENCIA ESPECIFICA Y FORMACIÓN ACADÉMICA DEL EQUIPO DE TRABAJO  
INVITACIÓN PÚBLICA N° 13 DE 2016  
CONSORCIO CSJ

**INFORMACIÓN GENERAL**

NOMBRE: YEFER FERNANDO CUEVAS MONTOYA  
CARGO REQUERIDO: Ingeniero Residente II

DESCRIPCIÓN	PORCENTAJES POR FORMACIÓN ACADÉMICA		
	TÍTULO	FORMACIÓN ACADÉMICA	EQUIVALENCIA ESTUDIOS - EXPERIENCIA
MAESTRIA O MBA			100%
ESPECIALIZACIÓN	Especialización en Gerencia de Proyectos	70%	70%
PREGRADO	Ingeniero Civil	40%	

ASIGNACIÓN DE %  
POR FORMACIÓN  
ACADÉMICA  
**100%**

**EXPERIENCIA GENERAL**

FECHA DE EXPEDICIÓN DE LA TARIETA	FECHA DE CIERRE DE LA INVITACIÓN
21/03/2000	28/09/2016

EXPERIENCIA GENERAL EN AÑOS: 16 años 6 meses 9 días **CUMPLE**

**EXPERIENCIA ESPECIFICA**

No. CERTIFICACIÓN	DESCRIPCIÓN	CARGO	ÁREA (m <sup>2</sup> )	FECHA DE INICIO	FECHA TERMINACIÓN	CUMPLE / NO CUMPLE	OBSERVACIONES
1	Interventoría técnica, administrativa y de control presupuestal a las obras de construcción de una infraestructura educativa tipo A en el predio Chiriquí del municipio de Valledupar, Cesar.	Residente de Interventoría	6.638,14	24/11/2012	14/11/2013	CUMPLE	
2	Interventoría técnica, administrativa, financiera y contable de las obras necesarias de construcción y dotación de los despachos judiciales, salas de audiencia y áreas complementarias para la implementación del sistema oral de los juzgados civiles y de familia a nivel nacional grupo 3.	Residente de Interventoría	9.260,00	27/11/2013	30/12/2014	CUMPLE	
3	Interventoría técnica, administrativa y financiera para atender las instituciones educativas en los municipios de los departamentos de San Andrés, Cesar, Chocó, Santander y Huila afectados por la ola invernal.	Residente de Interventoría				NO CUMPLE	El objeto no cumple con el pliego de condiciones Numeral 4.3.3.1.1 literal b).
4	Interventoría técnica, administrativa, financiera y ambiental de la construcción de 1055 viviendas de interes social en el departamento de Casanaré.	Residente de Interventoría				NO CUMPLE	NO CUMPLE (De acuerdo con el numeral 4.3.3 literal a)
5	Interventoría técnica, administrativa y de control presupuestal de las obras de construcción de una infraestructura educativa tipo A en el predio denominado El Cisne (vía Minca) del municipio de Santa Marta, Magdalena.	Residente de Interventoría	6.134,00	11/01/2011	01/12/2011	CUMPLE	

**GRÁFICA DE TRASLAPOS**

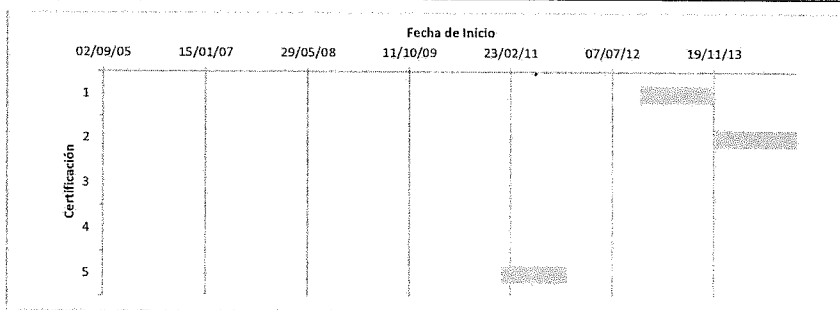

EXPERIENCIA MÍNIMA EN m<sup>2</sup>: 30.000,00 **CUMPLE**  
EXPERIENCIA ADICIONAL EN m<sup>2</sup>: (7.967,86)

**RESUMEN**

EXPERIENCIA GENERAL EN AÑOS: 16 años 6 meses 9 días  
EXPERIENCIA ESPECÍFICA EN AÑOS (\*): 2 años 11 meses 12 días **(\*) Total de periodos que no se traslapan**  
NÚMERO DE PROYECTOS INICIADOS Y TERMINADOS: 3

CARGO	CALIFICACIÓN	CUMPLE/NO CUMPLE	PUNTAJE INDIVIDUAL	PUNTAJE TOTAL
Ingeniero Residente II	EXPERIENCIA	NO CUMPLE	NO CUMPLE	NO CUMPLE
	FORMACIÓN ACADÉMICA	CUMPLE	40	

**OBSERVACIONES**

CM

**EXPERIENCIA ESPECIFICA Y FORMACIÓN ACADÉMICA DEL EQUIPO DE TRABAJO**  
**INVITACIÓN PÚBLICA N° 13 DE 2016**  
**CONSORCIO CSI**

**INFORMACIÓN GENERAL**

**NOMBRE** YUDY OLINDA QUINTERO CAMARGO  
**CARGO REQUERIDO** Arquitecto Residente

DESCRIPCIÓN	PORCENTAJES POR FORMACIÓN ACADÉMICA		
	TÍTULO	FORMACIÓN ACADÉMICA	EQUIVALENCIA ESTUDIOS - EXPERIENCIA
MAESTRIA O MBA			100%
ESPECIALIZACIÓN	Especialista en Gerencia de Proyectos	70%	70%
PREGRADO	Arquitecto	40%	

<b>ASIGNACIÓN DE % POR FORMACIÓN ACADÉMICA</b>
<b>100%</b>

**EXPERIENCIA GENERAL**

<b>FECHA DE EXPEDICIÓN DE LA TARJETA</b>	<b>FECHA DE CIERRE DE LA INVITACIÓN</b>
22/05/2000	28/09/2016

**EXPERIENCIA GENERAL EN AÑOS** 16 años 4 meses 8 días **CUMPLE**

**EXPERIENCIA ESPECIFICA**

No. CERTIFICACIÓN	DESCRIPCIÓN	CARGO	ÁREA (m <sup>2</sup> )	FECHA DE INICIO	FECHA TERMINACIÓN	CUMPLE / NO CUMPLE	OBSERVACIONES
1	Interventoría técnica, administrativa y de control presupuestal a las obras de construcción de una infraestructura educativa tipo A en el predio Chiriquí del municipio de Valledupar, Cesar.	Residente de Interventoría	6.638,14	24/11/2012	14/11/2013	CUMPLE	
2	Interventoría técnica, administrativa, financiera y contable de las obras necesarias de construcción y dotación de los despachos judiciales, salas de audiencia y áreas complementarias para la implementación del sistema oral de los juzgados civiles y de familia a nivel nacional grupo 3.	Residente de Interventoría	9.260,00	27/11/2013	30/12/2014	CUMPLE	
3	Interventoría técnica, administrativa y financiera para atender las instituciones educativas en los municipios de los departamentos de San Andrés, Cesar, Chocó, Santander y Huila afectados por la ola invernal.	Residente de Interventoría				NO CUMPLE	
4	Interventoría técnica, administrativa, financiera y ambiental de la construcción de 1055 viviendas de interes social en el departamento de Casanaré.	Residente de Interventoría				NO CUMPLE	NO CUMPLE (De acuerdo con el numeral 4.3.3 literal a del pliego de condiciones)
5	Interventoría técnica, administrativa y de control presupuestal de las obras de construcción de una infraestructura educativa tipo A en el predio denominado El Cisne (vía Minca) del municipio de Santa Marta, Magdalena.	Residente de Interventoría	6.134,00	11/01/2011	01/12/2011	CUMPLE	
6						CUMPLE	

40.554,00 42.003,00

**GRÁFICA DE TRASLAPOS**

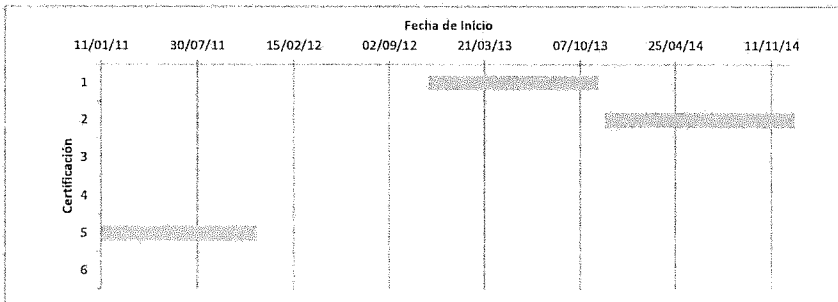

**EXPERIENCIA MÍNIMA EN m<sup>2</sup>** 30.000,00 **CUMPLE**  
**EXPERIENCIA ADICIONAL EN m<sup>2</sup>** (7.967,86)

**RESUMEN**

**EXPERIENCIA GENERAL EN AÑOS** 16 años 4 meses 8 días  
**EXPERIENCIA ESPECÍFICA EN AÑOS (\*)** 2 años 11 meses 12 días **(\*) Total de periodos que no se traslapan**  
**NÚMERO DE PROYECTOS INICIADOS Y TERMINADOS** 4

CARGO	CALIFICACIÓN	CUMPLE/NO CUMPLE	PUNTAJE INDIVIDUAL	PUNTAJE TOTAL
Arquitecto Residente	EXPERIENCIA	NO CUMPLE	NO CUMPLE	NO CUMPLE
	FORMACIÓN ACADÉMICA	CUMPLE	40	

**OBSERVACIONES**

GH

EXPERIENCIA ESPECIFICA Y FORMACIÓN ACADÉMICA DEL EQUIPO DE TRABAJO  
INVITACIÓN PÚBLICA N° 13 DE 2016  
CONSORCIO CSJ

INFORMACIÓN GENERAL

NOMBRE: JOSE ARMANDO RUÍZ ANGARITA  
CARGO REQUERIDO: Especialista en Suelos de la Interventoría

DESCRIPCIÓN	PORCENTAJES POR FORMACIÓN ACADÉMICA			ASIGNACIÓN DE % POR FORMACIÓN ACADÉMICA
	TÍTULO	FORMACIÓN ACADÉMICA	EQUIVALENCIA ESTUDIOS - EXPERIENCIA	
MAESTRIA O MBA	Magister en Ingeniería Civil <sup>(1)</sup>	100%	100%	100%
ESPECIALIZACIÓN			70%	
PREGRADO	Ingeniero Civil	40%		

EXPERIENCIA GENERAL

FECHA DE EXPEDICIÓN DE LA TARJETA	FECHA DE CIERRE DE LA INVITACIÓN
24/03/1998	28/09/2016

EXPERIENCIA GENERAL EN AÑOS: 18 años 6 meses 7 días CUMPLE

EXPERIENCIA ESPECIFICA

No. CERTIFICACIÓN	DESCRIPCIÓN	CARGO	ÁREA (m <sup>2</sup> )	FECHA DE INICIO	FECHA TERMINACIÓN	CUMPLE / NO CUMPLE	OBSERVACIONES
1	Estudio sismo resistente y recimentación edificaciones Clínica Palermo Bogotá.	Especialista en geotecnia	8.000,00	10/12/1999	27/03/2000	CUMPLE	
2	Asesoría geotécnica para los diseños centro administrativo Calarcá - Alcaldía y Concejo. Municipio de Calarcá, Quindío.	Especialista en geotecnia	10.000,00	14/08/2000	19/08/2000	CUMPLE	
3	Estudio de suelos y cimentaciones Conjunto Residencial Tierragata, Bogotá.	Especialista en geotecnia				NO CUMPLE	NO CUMPLE (De acuerdo con el numeral 4.3.3 literal a del pliego de condiciones)
4	Estudio de suelos y cimentaciones facilidades y parqueaderos vía de acceso al pozo Tanané y puente vehicular sobre el caño Cajuy municipio de Apiay, Meta.	Especialista en geotecnia				NO CUMPLE	NO CUMPLE (De acuerdo con el numeral 4.3.3 literal a del pliego de condiciones)
5	Estudio de suelos y cimentaciones urbanización Prado Grande Bogotá.	Especialista en geotecnia				NO CUMPLE	NO CUMPLE (De acuerdo con el numeral 4.3.3 literal a del pliego de condiciones)
6	Estudios y diseños geotécnicos para la vulnerabilidad estructural de las instalaciones varias de Ecopetrol en Norte de Santander, Santander, Antioquia, Bolívar, Tolima, Huila, Putumayo y Nariño / componente geotécnico.	Especialista en geotecnia	12.000,00	03/07/2004	30/08/2004	CUMPLE	
7	Estudio de suelos y cimentaciones estaciones de policía en Tibana (Boyacá) y Cerrito (Santander). Fondo rotatorio de la Policía Nacional	Especialista en geotecnia	10.000,00	02/01/2005	09/02/2005	CUMPLE	
8							
			36.504,00	38.392,00			

GRÁFICA DE TRASLAPOS

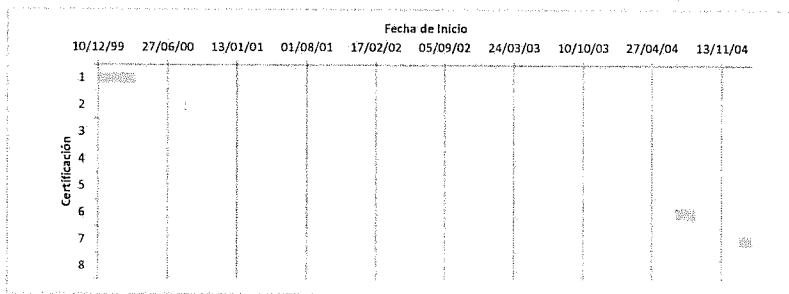

EXPERIENCIA MÍNIMA EN m<sup>2</sup>: 18.000,00 CUMPLE  
EXPERIENCIA ADICIONAL EN m<sup>2</sup>: 22.000,00

RESUMEN

EXPERIENCIA GENERAL EN AÑOS: 18 años 6 meses 7 días  
EXPERIENCIA ESPECIFICA EN AÑOS (\*): 0 años 6 meses 27 días (\*) Total de periodos que no se traslapan  
NÚMERO DE PROYECTOS INICIADOS Y TERMINADOS: 4

CARGO	CALIFICACIÓN	CUMPLE/NO CUMPLE	PUNTAJE INDIVIDUAL	PUNTAJE TOTAL
Especialista en Suelos de la Interventoría	EXPERIENCIA	CUMPLE	30	50
	FORMACIÓN ACADÉMICA	CUMPLE	20	

OBSERVACIONES

1. El Magister no especifica el área del énfasis.

GI

**EXPERIENCIA ESPECIFICA Y FORMACIÓN ACADÉMICA DEL EQUIPO DE TRABAJO**  
**INVITACIÓN PÚBLICA N° 13 DE 2016**  
**CONSORCIO CSJ**

**INFORMACIÓN GENERAL**

**NOMBRE:** MIGUEL ANTONIO LEGUIZAMÓN RIVAS  
**CARGO REQUERIDO:** Especialista en Estructuras de la Interventoría

DESCRIPCIÓN	PORCENTAJES POR FORMACIÓN ACADÉMICA		
	TÍTULO	FORMACIÓN ACADÉMICA	EQUIVALENCIA ESTUDIOS - EXPERIENCIA
MAESTRIA O MBA	Magister en Ingeniería Civil <sup>(1)</sup>	100%	100%
ESPECIALIZACIÓN			70%
PREGRADO	Ingeniero Civil	40%	

<b>ASIGNACIÓN DE % POR FORMACIÓN ACADÉMICA</b>
100%

**EXPERIENCIA GENERAL**

<b>FECHA DE EXPEDICIÓN DE LA TARJETA</b> 28/04/1992	<b>FECHA DE CIERRE DE LA INVITACIÓN</b> 28/09/2016
--	---

**EXPERIENCIA GENERAL EN AÑOS:** 24 años 5 meses 1 día **CUMPLE**

**EXPERIENCIA ESPECIFICA**

No. CERTIFICACIÓN	DESCRIPCIÓN	CARGO	ÁREA (m <sup>2</sup> )	FECHA DE INICIO	FECHA TERMINACIÓN	CUMPLE / NO CUMPLE	OBSERVACIONES
1	Interventoría técnica, administrativa y financiera para atender las instituciones educativas en los municipios de los departamentos de San Andrés, Cesar, Chocó, Santander y Huila afectados por la ola invernal.	Ingeniero de Estructuras				NO CUMPLE	El objeto no cumple con el pliego de condiciones Numeral 4.3.3.1.1 literal E).
2	Interventoría técnica, administrativa y de control presupuestal a las obras de construcción de una infraestructura educativa tipo A en el predio Chiriquí del municipio de Valledupar, Cesar.	Ingeniero de Estructuras	6.638,14	24/11/2012	14/11/2013	CUMPLE	
3	Interventoría técnica, administrativa, financiera y contable de las obras necesarias de construcción y dotación de los despachos judiciales, salas de audiencia y áreas complementarias para la implementación del sistema oral de los juzgados civiles y de familia a nivel nacional grupo 3.	Ingeniero de Estructuras	9.260,00	27/11/2013	30/12/2014	CUMPLE	
4	Interventoría técnica, administrativa y de control presupuestal de las obras de construcción de una infraestructura educativa tipo A en el predio denominado El Cisne (vía Minca) del municipio de Santa Marta, Magdalena.	Ingeniero de Estructuras	6.134,00	11/01/2011	01/12/2011	CUMPLE	
5							

**GRÁFICA DE TRASLÁPOS**

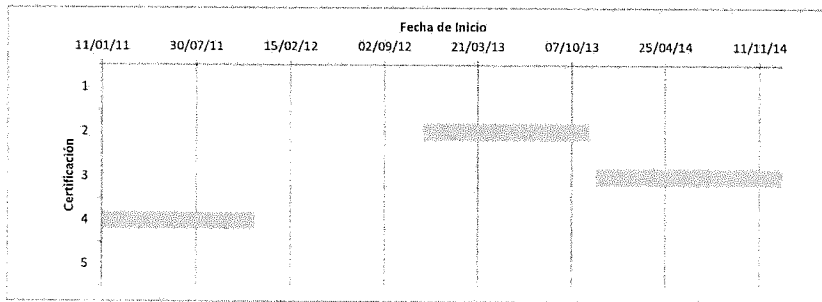

**EXPERIENCIA MÍNIMA EN m<sup>2</sup>:** 18.000,00 **CUMPLE**  
**EXPERIENCIA ADICIONAL EN m<sup>2</sup>:** 4.032,14

**RESUMEN**

**EXPERIENCIA GENERAL EN AÑOS:** 24 años 5 meses 1 día  
**EXPERIENCIA ESPECÍFICA EN AÑOS (\*):** 2 años 11 meses 12 días **(\*) Total de periodos que no se traslapan**  
**NÚMERO DE PROYECTOS INICIADOS Y TERMINADOS:** 3

CARGO	CALIFICACIÓN	CUMPLE/NO CUMPLE	PUNTAJE INDIVIDUAL	PUNTAJE TOTAL
Especialista en Estructuras de la Interventoría	EXPERIENCIA	CUMPLE	0	20
	FORMACIÓN ACADÉMICA	CUMPLE	20	

**OBSERVACIONES**

G1