

**INVITACIÓN PÚBLICA N° 13 DE 2016 - CONCURSO DE MÉRITOS N° 04 DE 2016**  
**SELECCIONAR EL CONTRATISTA PARA REALIZAR LA INTERVENTORIA TÉCNICA, ADMINISTRATIVA, FINANCIERA Y AMBIENTAL PARA LA CONSTRUCCIÓN DEL EDIFICIO AJUAS II DE LA FACULTAD DE INGENIERÍA EN EL CAMPUS NUEVA GRANADA EN CAICÁ, SEGÚN LAS ESPECIFICACIONES Y LAS CANTIDADES CONSIGNADAS EN EL PRESUPUESTO, POR LA MODALIDAD DE FACTOR MULTIPLICADOR.**

PROponente	CONSORCIO INGENIERIA CAICA	% DE PARTICIPACIÓN	RIP	MULTAS Y SANCIONES	CUMPLIMIENTO
INTEGRANTES	INPLAYCO LTDA CEMOSA COLOMBIA	40%	CUMPLE	NO REPORTA	CUMPLE
		60%	CUMPLE	NO REPORTA	CUMPLE

Observación:

N°	CONTRATANTE	CONTRATISTA	INTEGRANTES	%	PORCENTAJE A APLICAR		FECHA INICIO	FECHA TERMINACIÓN	VALOR EN \$	VALOR EN SMMLV	NO MENOR A		REQUISITOS MÍNIMOS DE EXPERIENCIA			
					1	2					3	4		5	6	
1	UNIVERSIDAD DE LA SALLE	INPLAYCO LTDA	INPLAYCO LTDA	100%	100%	100%	29-ago-13	30-jun-16	\$ 759.948.383	1.102,25	1.102,25	887,70 SMMLV (1 * 5)	887,70 SMMLV	A	CUMPLE	
2	DIRECCION ADMINISTRATIVA Y FINANCIERA POLICIA NACIONAL	INPLAYCO LTDA	INPLAYCO LTDA	100%	100%	100%	26-nov-13	16-mar-15	\$ 924.963.404	1.435,50	1.435,50	1.435,50	1.435,50	A	CUMPLE	
3	INGENIEROS - FUERZAS MILITARES DE COLOMBIA EJERCITO NACIONAL	INPLAYCO LTDA	INPLAYCO LTDA	100%	100%	100%	14-dic-07	15-nov-10	\$ 701.820.416	1.362,76	1.362,76	1.362,76	1.362,76	A	CUMPLE	
4	ADMINISTRATIVA ESPECIAL DE LA AERONAUTICA CIVIL	CONSORCIO UNIDOS PARA LA TORRE	CEMOSA COLOMBIA CONSULTORES DE INGENIERIA UG21 SUCURSAL COLOMBIA BNR S.A.S	40%	40%	40%	08-ene-13	30-mar-16	\$ 17.409.224.552	25.250,74	10.100,30	10.100,30	10.100,30	A	CUMPLE	
5				20%	20%	20%										
<b>OBSERVACIONES:</b>											<b>SUMATORIA EXPERIENCIA</b>		<b>14.000,80</b>		<b>SMMLV</b>	
INTERVENTORIA DE CONSTRUCCIÓN DE EDIFICACIONES INSTITUCIONALES (GRUPO I), O EN OCUPACIÓN COMERCIAL DE BIENES Y PRODUCTOS (Subgrupo C-2), O EN OCUPACIÓN DE REUNIÓN CULTURAL (Subgrupo L-2), O EN OCUPACIÓN DE TRANSPORTE (Subgrupo L-5). CADA UNA DE ESTAS CERTIFICACIONES DEBERÁ TENER UN ÁREA CONSTRUIDA CUBIERTA IGUAL O SUPERIOR A 6.000 M2. NO SE ADMITEN CERTIFICACIONES DE PROYECTOS DE REMODELACIÓN, ADECUACIÓN, MANTENIMIENTO, NI REFORZAMIENTO ESTRUCTURAL.											<b>EXPERIENCIA MÍNIMA</b>		<b>5.918,00</b>		<b>SMMLV</b>	
4.3.2. b) Las certificaciones presentadas para acreditar la experiencia, deberán registrar en conjunto las siguientes actividades: interventoría de preliminares, excavaciones, rellenos, cimentación, pilotaje, estructuras en concreto, mampostería, instalaciones hidráulicas y sanitarias, obras exteriores, acabados en general. En el caso que la certificación no registre las actividades ejecutadas, el proponente podrá anexar actas de liquidación u otros documentos expedidos por la entidad contratante, que permitan la verificación por parte del comité técnico evaluador, que estas actividades se ejecutaron. Página 24											<b>EXPERIENCIA ADICIONAL</b>		<b>8.082,80</b>		<b>SMMLV</b>	
<b>OBSERVACIONES:</b>											<b>PUNTAJE</b>		<b>400</b>		<b>CUMPLE</b>	
El oferente solamente presentó 4 certificaciones.																

I.S. ADA ECHAVÉZ JIMÉNEZ  
 Jefe División de Laboratorios Campus

I.C. GLORIA JEMMA MARTÍNEZ VALDERRAMA  
 PE Dirección Proyecto Campus

E. LUIS GABRIEL OSORIO BERNAL  
 PE Dirección Proyecto Campus

**EXPERIENCIA ESPECIFICA Y FORMACIÓN ACADÉMICA DEL EQUIPO DE TRABAJO**  
**INVITACIÓN PÚBLICA N° 13 DE 2016**  
**CONSORCIO INGENIERÍA CAJICÁ**

CARGO	DEDICACIÓN	CALIFICACIÓN	PUNTAJE INDIVIDUAL	PUNTAJE TOTAL	PUNTAJE TOTAL MÁXIMO
DIRECTOR DE PROYECTO	100%	EXPERIENCIA	140	200	200
		FORMACIÓN ACADÉMICA	60		
INGENIERO RESIDENTE 1	100%	EXPERIENCIA	NO CUMPLE	NO CUMPLE	100
		FORMACIÓN ACADÉMICA	40		
INGENIERO RESIDENTE 2	100%	EXPERIENCIA	NO CUMPLE	NO CUMPLE	100
		FORMACIÓN ACADÉMICA	40		
RESIDENTE ARQUITECTO	100%	EXPERIENCIA	NO CUMPLE	NO CUMPLE	100
		FORMACIÓN ACADÉMICA	40		
ESPECIALISTA EN SUELOS	70%	EXPERIENCIA	30	50	50
		FORMACIÓN ACADÉMICA	20		
ESPECIALISTA EN ESTRUCTURAS	100%	EXPERIENCIA	30	50	50
		FORMACIÓN ACADÉMICA	20		
<b>PUNTAJE EQUIPO TÉCNICO</b>				<b>NO CUMPLE</b>	<b>600</b>



I.S. ADA ECHÁVEZ JIMÉNEZ  
 Jefe División de Laboratorios Campus



I.C. GLORIA JEMINA MARTÍNEZ VALDERRAMA  
 PE Dirección Proyecto Campus

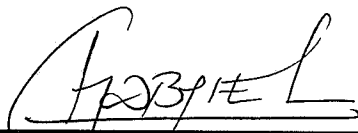

I.E. LUIS GABRIEL OSORIO BERNAL  
 PE Dirección Proyecto Campus

EXPERIENCIA ESPECIFICA Y FORMACIÓN ACADÉMICA DEL EQUIPO DE TRABAJO  
INVITACIÓN PÚBLICA N° 13 DE 2016  
CONSORCIO INGENIERÍA CAJICÁ

INFORMACIÓN GENERAL

NOMBRE: GONZALO LIEVANO HOYOS  
CARGO REQUERIDO: Director Interventoría del Proyecto General

DESCRIPCIÓN	PORCENTAJES POR FORMACIÓN ACADÉMICA		
	TÍTULO	FORMACIÓN ACADÉMICA	EQUIVALENCIA ESTUDIOS - EXPERIENCIA
MAESTRIA O MBA			100%
ESPECIALIZACIÓN			70%
PREGRADO	Ingeniero Civil	40%	

ASIGNACIÓN DE % POR FORMACIÓN ACADÉMICA	100%
---	------

EXPERIENCIA GENERAL

FECHA DE EXPEDICIÓN DE LA TARIETA	FECHA DE CIERRE DE LA INVITACIÓN
13/10/1976	28/09/2016

EXPERIENCIA GENERAL EN AÑOS: 39 años 11 meses 16 días CUMPLE

EXPERIENCIA ESPECIFICA

No. CERTIFICACIÓN	DESCRIPCIÓN	CARGO	ÁREA (m <sup>2</sup> )	FECHA DE INICIO	FECHA TERMINACIÓN	CUMPLE / NO CUMPLE	OBSERVACIONES
1	Interventoría Técnica, Administrativa, ambiental, Financiera, y Contable para la Construcción de tres Hogares Múltiples en los municipios de Madrid, Subachoque y Zipaquirá.	Director de Interventoría	8.142,48	05/10/2007	10/01/2009	CUMPLE	
2	Interventoría Técnica Administrativa y de Control Presupuestal de las obras de Construcción de una Infraestructura Educativa Tipo (A) en el predio denominado Los Cusules, Villa Estadio en el municipio de Soledad - Atlántico.	Director de Interventoría	16.612,22	27/09/2010	30/05/2011	CUMPLE	
3	Contrato de Consultoría para ejecutar la Interventoría con funciones de control Técnico, administrativo, Ambiental y Contable para la Construcción de Edificios de Vivienda Fiscal para Oficiales y Suboficiales de 4 pisos con 8 apartamentos y zonas exteriores cada Uno, Ubicados 2 en Barranquilla, 1 en Facatativá.	Director de Interventoría	6.117,00	14/07/2011	13/06/2012	CUMPLE	
4	Interventoría con funciones de Control Técnico, Administrativo, Financiero, Contable y Ambiental para la Construcción de tres Torres de apartamentos para suboficiales en Tolemaida, de cinco Pisos cada una con cuatro apartamentos por pisos para un total de 60 apartamentos, incluye obras complementarias.	Director de Interventoría	15.025,64	26/10/2012	30/12/2013	CUMPLE	
5	Interventoría con funciones de Control Técnico, Administrativo, Financiero, Contable y Ambiental para la Construcción de cinco pisos para suboficiales ubicados en las seccionales de Villavicencio - Meta, y Florencia Caquetá, Total 80 apartamentos.	Director de Interventoría	10.040,00	05/06/2014	05/07/2015	CUMPLE	

GRÁFICA DE TRASLAPOS

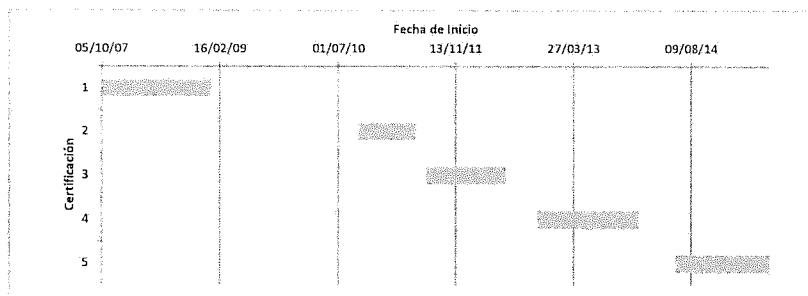

EXPERIENCIA MÍNIMA EN m<sup>2</sup>: 30.000,00 CUMPLE  
EXPERIENCIA ADICIONAL EN m<sup>2</sup>: 25.937,34

RESUMEN

EXPERIENCIA GENERAL EN AÑOS: 39 años 11 meses 16 días  
EXPERIENCIA ESPECIFICA EN AÑOS (\*): 5 años 1 mes 10 días (\* Total de periodos que no se traslapan)  
NÚMERO DE PROYECTOS INICIADOS Y TERMINADOS: 5

CARGO	CALIFICACIÓN	CUMPLE/NO CUMPLE	PUNTAJE INDIVIDUAL	PUNTAJE TOTAL
Director Interventoría del Proyecto General	EXPERIENCIA	CUMPLE	140	200
	FORMACIÓN ACADÉMICA	CUMPLE	60	

OBSERVACIONES

04

EXPERIENCIA ESPECIFICA Y FORMACIÓN ACADÉMICA DEL EQUIPO DE TRABAJO  
INVITACIÓN PÚBLICA N° 13 DE 2016  
CONSORCIO INGENIERÍA CAJICÁ

**INFORMACIÓN GENERAL**

NOMBRE: EDNA SOLEY RICO MAYORGA  
CARGO REQUERIDO: Ingeniero Residente I

DESCRIPCIÓN	PORCENTAJES POR FORMACIÓN ACADÉMICA		
	TÍTULO	FORMACIÓN ACADÉMICA	EQUIVALENCIA ESTUDIOS - EXPERIENCIA
MAESTRIA O MBA			100%
ESPECIALIZACIÓN			70%
PREGRADO	Ingeniera Civil	40%	

ASIGNACIÓN DE % POR FORMACIÓN ACADÉMICA
100%

**EXPERIENCIA GENERAL**

FECHA DE EXPEDICIÓN DE LA TARJETA	FECHA DE CIERRE DE LA INVITACIÓN
15/09/1997	28/09/2016

EXPERIENCIA GENERAL EN AÑOS: 19 años 0 meses 13 días      CUMPLE

**EXPERIENCIA ESPECIFICA**

No. CERTIFICACIÓN	DESCRIPCIÓN	CARGO	ÁREA (m <sup>2</sup> )	FECHA DE INICIO	FECHA TERMINACIÓN	CUMPLE / NO CUMPLE	OBSERVACIONES
1	Interventoría Administrativa, Técnica y Financiera para la construcción de la sede C e la institución Educativa Distrital Gustavo Restrepo.	Residente de Interventoría	6120,00	10/07/2000	03/12/2001	CUMPLE	
2	Interventoría Técnica, Administrativa a la Construcción del proyecto Habitacional en la Localidad de Fontibón	Residente de Interventoría				NO CUMPLE	El objeto no cumple con el pliego de condiciones Numeral 4.3.3.1.1 literal b).
3	Interventoría Técnica, Administrativa para la Construcción de tres hogares múltiples en los municipios de Madrid Subachoque y Zipaquirá	Director de Interventoría				NO CUMPLE	El objeto y el cargo no cumplen con lo solicitado en el pliego de condiciones Numeral 4.3.3.1.1 literal b).
4	Interventoría Técnica, Administrativa, Ambiental y Contable para la Construcción de tres edificios de Vivienda Fiscal para personal de Oficiales y Suboficiales en Larandia Caquetá	Residente de Interventoría				NO CUMPLE	El objeto no cumple con el pliego de condiciones Numeral 4.3.3.1.1 literal b).
5	Interventoría Técnica, Administrativa y de Control presupuestal a las Obras de Construcción de una Infraestructura Educativa tipo (A) en el predio denominado Los Cusules, Villa Estadio en el municipio de Soledad - Atlántico.	Residente de Interventoría	12612,00	02/01/2011	30/09/2011	CUMPLE	
6	Interventoría Técnica y Administrativa, Control de Programación de la II Etapa del proyecto Utopía El Yopal, Casanare.	Director de Interventoría				NO CUMPLE	El cargo no cumple con lo solicitado en el pliego de condiciones Numeral 4.3.3.1.1 literal b).

**GRÁFICA DE TRASLAPOS**

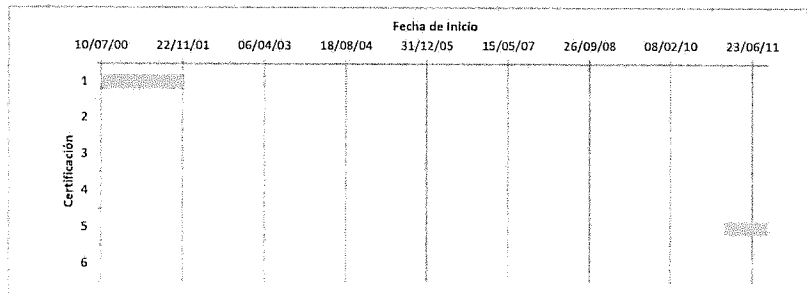

EXPERIENCIA MÍNIMA EN m<sup>2</sup>: 30.000,00      CUMPLE  
EXPERIENCIA ADICIONAL EN m<sup>2</sup>: (11.268,00)

**RESUMEN**

EXPERIENCIA GENERAL EN AÑOS: 19 años 0 meses 13 días  
EXPERIENCIA ESPECÍFICA EN AÑOS (\*): 2 años 1 mes 20 días      (\*) Total de periodos que no se traslapan  
NÚMERO DE PROYECTOS INICIADOS Y TERMINADOS: 2

CARGO	CALIFICACIÓN	CUMPLE/NO CUMPLE	PUNTAJE INDIVIDUAL	PUNTAJE TOTAL
Ingeniero Residente I	EXPERIENCIA	NO CUMPLE	NO CUMPLE	NO CUMPLE
	FORMACIÓN ACADÉMICA	CUMPLE	40	

**OBSERVACIONES**

G1

**EXPERIENCIA ESPECIFICA Y FORMACIÓN ACADÉMICA DEL EQUIPO DE TRABAJO**  
**INVITACIÓN PÚBLICA N° 13 DE 2016**  
**CONSORCIO INGENIERÍA CAJICÁ**

**INFORMACIÓN GENERAL**

**NOMBRE** HERNANDO ESTUPIÑAN ESTUPIÑAN  
**CARGO REQUERIDO** Ingeniero Residente II

DESCRIPCIÓN	PORCENTAJES POR FORMACIÓN ACADÉMICA		
	TÍTULO	FORMACIÓN ACADÉMICA	EQUIVALENCIA ESTUDIOS - EXPERIENCIA
MAESTRIA O MBA			100%
ESPECIALIZACIÓN			70%
PREGRADO	Ingeniero Civil	40%	

<b>ASIGNACIÓN DE % POR FORMACIÓN ACADÉMICA</b>
100%

**EXPERIENCIA GENERAL**

<b>FECHA DE EXPEDICIÓN DE LA TARJETA</b> 08/10/1980	<b>FECHA DE CIERRE DE LA INVITACIÓN</b> 28/09/2016
--	---

**EXPERIENCIA GENERAL EN AÑOS** 35 años 11 meses 21 días **CUMPLE**

**EXPERIENCIA ESPECIFICA**

No. CERTIFICACIÓN	DESCRIPCIÓN	CARGO	ÁREA (m <sup>2</sup> )	FECHA DE INICIO	FECHA TERMINACIÓN	CUMPLE / NO CUMPLE	OBSERVACIONES
1	Conjunto Multifamiliar Arbolete	Residente de Interventoría				NO CUMPLE	El objeto no cumple con el pliego de condiciones Numeral 4.3.3.1.1 literal b).
2	Ciudadela Colsubsidio	Residente de Interventoría				NO CUMPLE	El objeto no cumple con el pliego de condiciones Numeral 4.3.3.1.1 literal b).
3	Edificio El Limonar	Residente de Interventoría				NO CUMPLE	El objeto no cumple con el pliego de condiciones Numeral 4.3.3.1.1 literal b).
4	Edificio Bosque de Bellavista	Residente de Interventoría				NO CUMPLE	El objeto no cumple con el pliego de condiciones Numeral 4.3.3.1.1 literal b).
5	Interventoría Técnico, Administrativa, Financiera, Legal, Ambiental y Social para la Construcción, Dotación y Pago de licencias Fase VI Etapa Tres (3) de la Escuela Nacional de Operaciones de la Policía Nacional "CENOP" ubicada en el municipio de San Luis Tolima.	Residente de Interventoría	31.999,91	26/11/2013	18/06/2014	CUMPLE	
6	Interventoría con funciones de control Técnico, Administrativo, Financiero, Contable y Ambiental para la Construcción de Tres Torres de Apartamentos para suboficiales en Tolemaida, de Cinco pisos cada una con cuatro apartamentos por piso para un total de 60 apartamentos, incluye obras complementarias.	Residente de Interventoría				NO CUMPLE	El objeto no cumple con el pliego de condiciones Numeral 4.3.3.1.1 literal b).
7	Interventoría Técnica, Administrativa, Control de programación de todas las obras de demolición y construcción de la primera y segunda etapa del edificio fundadores, sede Chapinero, de la Universidad de la Salle en Bogotá	Residente de Interventoría	8.445,00	01/07/2014	30/05/2016	CUMPLE	

**GRÁFICA DE TRASLAPOS**

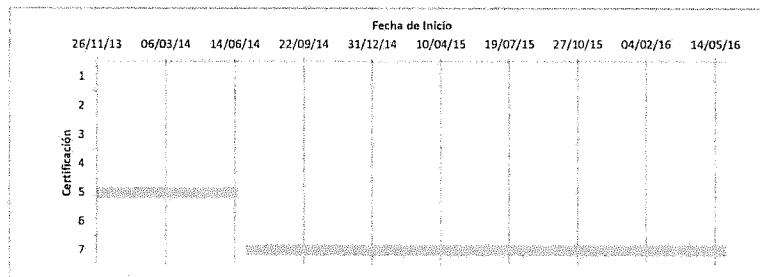

**EXPERIENCIA MÍNIMA EN m<sup>2</sup>** 30.000,00 **CUMPLE**  
**EXPERIENCIA ADICIONAL EN m<sup>2</sup>** 10.444,91

**RESUMEN**

**EXPERIENCIA GENERAL EN AÑOS** 35 años 11 meses 21 días  
**EXPERIENCIA ESPECIFICA EN AÑOS (\*)** 2 años 5 meses 21 días **(\*) Total de periodos que no se traslapan**  
**NÚMERO DE PROYECTOS INICIADOS Y TERMINADOS** 2

CARGO	CALIFICACIÓN	CUMPLE/NO CUMPLE	PUNTAJE INDIVIDUAL	PUNTAJE TOTAL
Ingeniero Residente II	EXPERIENCIA	NO CUMPLE	NO CUMPLE	NO CUMPLE
	FORMACIÓN ACADÉMICA	CUMPLE	40	

**OBSERVACIONES**

G

**EXPERIENCIA ESPECIFICA Y FORMACIÓN ACADÉMICA DEL EQUIPO DE TRABAJO**  
**INVITACIÓN PÚBLICA N° 13 DE 2016**  
**CONSORCIO INGENIERÍA CAJICÁ**

**INFORMACIÓN GENERAL**

**NOMBRE** RICARDO GUTIÉRREZ VEGA  
**CARGO REQUERIDO** Arquitecto Residente

DESCRIPCIÓN	PORCENTAJES POR FORMACIÓN ACADÉMICA		
	TÍTULO	FORMACIÓN ACADÉMICA	EQUIVALENCIA ESTUDIOS - EXPERIENCIA
MAESTRIA O MBA			100%
ESPECIALIZACIÓN			70%
PREGRADO	Arquitecto	40%	

<b>ASIGNACIÓN DE % POR FORMACIÓN ACADÉMICA</b>
100%

**EXPERIENCIA GENERAL**

<b>FECHA DE EXPEDICIÓN DE LA TARJETA</b> 13/07/1972	<b>FECHA DE CIERRE DE LA INVITACIÓN</b> 28/09/2016
--	---

**EXPERIENCIA GENERAL EN AÑOS** 44 años 2 meses 17 días **CUMPLE**

**EXPERIENCIA ESPECIFICA**

No. CERTIFICACIÓN	DESCRIPCIÓN	CARGO	ÁREA (m <sup>2</sup> )	FECHA DE INICIO	FECHA TERMINACIÓN	CUMPLE / NO CUMPLE	OBSERVACIONES
1	Interventoría Técnica a la Construcción a todo costo de la edificación "Balcones de la Frontera" en el municipio de Ipailles.	Residente de Interventoría				NO CUMPLE	El objeto no cumple con lo solicitado en el pliego de condiciones Numeral 4.3.3.1.1 literal c).
2	Interventoría Técnica y Administrativa para la Construcción del Colegio Villa Amalia, en la Localidad de Fontibón.	Residente de Interventoría	7.620,00	12/09/2005	28/07/2007	CUMPLE	
3	Interventoría Técnica, Administrativa, Financiera y Contable a la Construcción del complejo penitenciario y carcelario.	Residente de Interventoría	37.054,00	01/10/2007	31/05/2010	CUMPLE	
4	Interventoría Técnica, Administrativa, Financiera para la Construcción de 60 unidades de vivienda de interés social rural en el municipio de Carlos de Guaroa - Meta.	Residente de Interventoría	6.248,00	12/07/2011	25/02/2013	CUMPLE	
5	Interventoría, Técnica, Administrativa y Financiera al contrato de ejecución de las obras de demolición parcial, Construcción y Ampliación de la Planta Física del Colegio Bernardo Jaramillo, de la Localidad 6 de la Secretaría de Educación del Distrito.	Residente de Interventoría	10.735,00	01/06/2013	30/10/2015	CUMPLE	

**GRÁFICA DE TRASLAPOS**

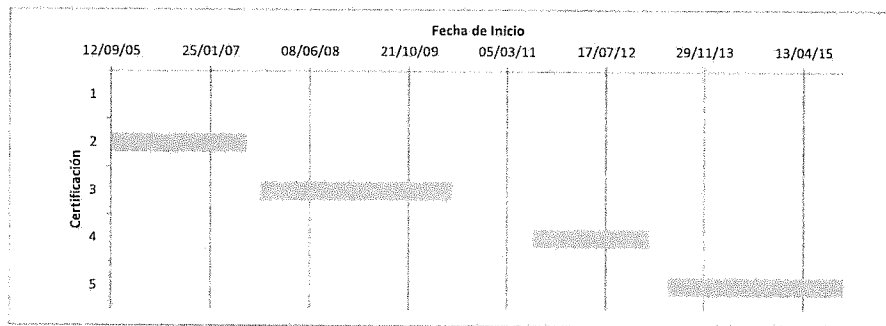

**EXPERIENCIA MÍNIMA EN m<sup>2</sup>** 30.000,00 **CUMPLE**  
**EXPERIENCIA ADICIONAL EN m<sup>2</sup>** 31.657,00

**RESUMEN**

**EXPERIENCIA GENERAL EN AÑOS** 44 años 2 meses 17 días  
**EXPERIENCIA ESPECÍFICA EN AÑOS (\*)** 8 años 6 meses 28 días **(\*) Total de periodos que no se traslapan**  
**NÚMERO DE PROYECTOS INICIADOS Y TERMINADOS** 4

CARGO	CALIFICACIÓN	CUMPLE/NO CUMPLE	PUNTAJE INDIVIDUAL	PUNTAJE TOTAL
Arquitecto Residente	EXPERIENCIA	NO CUMPLE	NO CUMPLE	NO CUMPLE
	FORMACIÓN ACADÉMICA	CUMPLE	40	

**OBSERVACIONES**

C-1

**EXPERIENCIA ESPECIFICA Y FORMACIÓN ACADÉMICA DEL EQUIPO DE TRABAJO**  
**INVITACIÓN PÚBLICA N° 13 DE 2016**  
**CONSORCIO INGENIERÍA CAJICÁ**

**INFORMACIÓN GENERAL**

**NOMBRE** HERNANDO GÓMEZ CADENA  
**CARGO REQUERIDO** Especialista en Suelos de la Interventoría

DESCRIPCIÓN	PORCENTAJES POR FORMACIÓN ACADÉMICA		
	TÍTULO	FORMACIÓN ACADÉMICA	EQUIVALENCIA ESTUDIOS - EXPERIENCIA
MAESTRIA O MBA	Magister en Geotécnica	100%	100%
ESPECIALIZACIÓN			70%
PREGRADO	Ingeniero Civil	40%	

ASIGNACIÓN DE % POR FORMACIÓN ACADÉMICA
<b>100%</b>

**EXPERIENCIA GENERAL**

FECHA DE EXPEDICIÓN DE LA TARJETA	FECHA DE CIERRE DE LA INVITACIÓN
02/08/1978	28/09/2016

**EXPERIENCIA GENERAL EN AÑOS** 38 años 1 mes 26 días **CUMPLE**

**EXPERIENCIA ESPECIFICA**

No. CERTIFICACIÓN	DESCRIPCIÓN	CARGO	ÁREA (m <sup>2</sup> )	FECHA DE INICIO	FECHA TERMINACIÓN	CUMPLE / NO CUMPLE	OBSERVACIONES
1	Interventoría Técnico, Administrativa, Financiera y Legal para la Construcción de la Fase IV del proyecto "Centro de Instrucción Entrenamiento y Operaciones de la Policía Nacional CENOP" en San Luis Tolima.	Asesor Especialista en Geotecnia de Interventoría	22.640,00	03/06/2010	28/02/2011	CUMPLE	
2	Interventoría Técnico, Administrativa, Financiera, Legal, Ambiental y Social para la Construcción, Dotación y Pago de Licencias Fase VI Etapa Tres (3) de la Escuela Nacional de Operaciones de la Policía Nacional "CENOP" ubicada en el municipio de San Luis Tolima.	Asesor Especialista en Geotecnia de Interventoría	31.999,96	26/11/2013	16/03/2015	CUMPLE	
3	Interventoría Técnico, Administrativa, Financiera y Legal para la Construcción de la Fase IV del proyecto "Centro de Instrucción Entrenamiento y Operaciones de la Policía Nacional CENOP" en San Luis Tolima.	Asesor Especialista en Geotecnia de Interventoría	21.734,00	14/05/2009	30/12/2009	CUMPLE	

**GRÁFICA DE TRASLAPOS**

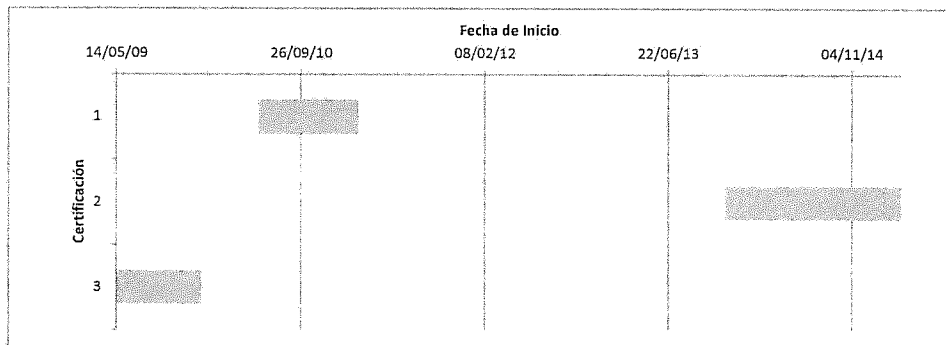

**EXPERIENCIA MÍNIMA EN m<sup>2</sup>** 18.000,00 **CUMPLE**  
**EXPERIENCIA ADICIONAL EN m<sup>2</sup>** 58.373,96

**RESUMEN**

**EXPERIENCIA GENERAL EN AÑOS** 38 años 1 mes 26 días  
**EXPERIENCIA ESPECÍFICA EN AÑOS (\*)** 2 años 8 meses 1 día (\*) Total de periodos que no se traslapan  
**NÚMERO DE PROYECTOS INICIADOS Y TERMINADOS** 3

CARGO	CALIFICACIÓN	CUMPLE/NO CUMPLE	PUNTAJE INDIVIDUAL	PUNTAJE TOTAL
Especialista en Suelos de la Interventoría	EXPERIENCIA	CUMPLE	30	50
	FORMACIÓN ACADÉMICA	CUMPLE	20	

**OBSERVACIONES**

CM

**EXPERIENCIA ESPECIFICA Y FORMACIÓN ACADÉMICA DEL EQUIPO DE TRABAJO**  
**INVITACIÓN PÚBLICA N° 13 DE 2016**  
**CONSORCIO INGENIERÍA CAJICÁ**

**INFORMACIÓN GENERAL**

**NOMBRE** MARÍA DEL MAR CANSARIO PÉREZ  
**CARGO REQUERIDO** Especialista en Estructuras de la Interventoría

DESCRIPCIÓN	PORCENTAJES POR FORMACIÓN ACADÉMICA		
	TÍTULO	FORMACIÓN ACADÉMICA	EQUIVALENCIA ESTUDIOS - EXPERIENCIA
MAESTRIA O MBA	Doctor en Ingeniería Estructural y de la Construcción	100%	100%
ESPECIALIZACIÓN			70%
PREGRADO	Ingeniera Civil	40%	

<b>ASIGNACIÓN DE % POR FORMACIÓN ACADÉMICA</b>
100%

**EXPERIENCIA GENERAL**

<b>FECHA DE EXPEDICIÓN DE LA TARJETA</b> 15/10/1998	<b>FECHA DE CIERRE DE LA INVITACIÓN</b> 28/09/2016
--	---

**EXPERIENCIA GENERAL EN AÑOS** 17 años 11 meses 14 días **CUMPLE**

**EXPERIENCIA ESPECIFICA**

No. CERTIFICACIÓN	DESCRIPCIÓN	CARGO	ÁREA (m <sup>2</sup> )	FECHA DE INICIO	FECHA TERMINACIÓN	CUMPLE / NO CUMPLE	OBSERVACIONES
1	Interventoría Técnica, Administrativa y Financiera para la Consultoría y Obras de Construcción en la Institución de Educación Distrital Santa Marta de Localidad 7 de Bosa	Asesora Estructural de Interventoría	17.276,02	06/02/2004	17/04/2005	CUMPLE	
2	Interventoría Técnica, Administrativa, Financiera y Contable para la Construcción de tres Hogares Múltiples en los municipios de Madrid, Subachoque y Zipaquirá (Cundinamarca)	Asesora Estructural de Interventoría				NO CUMPLE	El objeto no cumple con lo solicitado en el pliego de condiciones Numeral 4.3.3.1.1 (literal e).
3	Interventoría Técnica Administrativa y de Control Presupuestal de las Obras e Construcción de una Infraestructura Educativa Tipo (A) en el predio denominado Los Cusules, Villa Estadio en el municipio e Soledad Atlántico	Asesora Estructural de Interventoría	12.612,22	27/09/2010	15/06/2012	CUMPLE	
4	Interventoría Técnica, Administrativa y Financiera al Contrato de ejecución de las Obras de Demolición parcial, Construcción y Ampliación de la Planta Física del Colegio Bernardo Jaramillo, de la Localidad 6 de Tunjuelito de acuerdo con los planos y especificaciones entregados por la Secretaría de Educación del Distrito.	Asesora Estructural de Interventoría	10.735,91	01/06/2013	02/06/2014	CUMPLE	
5	Interventoría Técnica, Administrativa, Financiera y Legal de Obras de Infraestructura Educativa.	Asesora Estructural de Interventoría	29.493,00	05/06/2014	02/10/2015	CUMPLE	

**GRÁFICA DE TRASLAPOS**

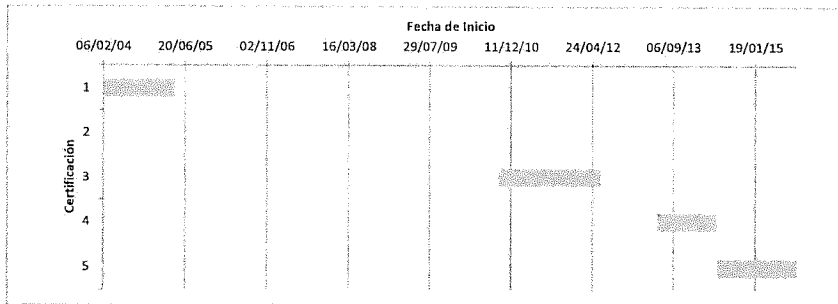

**EXPERIENCIA MÍNIMA EN m<sup>2</sup>** 18.000,00 **CUMPLE**  
**EXPERIENCIA ADICIONAL EN m<sup>2</sup>** 52.117,15

**RESUMEN**

**EXPERIENCIA GENERAL EN AÑOS** 17 años 11 meses 14 días  
**EXPERIENCIA ESPECIFICA EN AÑOS (\*)** 5 años 2 meses 27 días **(\*) Total de periodos que no se trasladan**  
**NÚMERO DE PROYECTOS INICIADOS Y TERMINADOS** 4

CARGO	CALIFICACIÓN	CUMPLE/NO CUMPLE	PUNTAJE INDIVIDUAL	PUNTAJE TOTAL
Especialista en Estructuras de la Interventoría	EXPERIENCIA	CUMPLE	30	50
	FORMACIÓN ACADÉMICA	CUMPLE	20	

**OBSERVACIONES**

*Gd.*