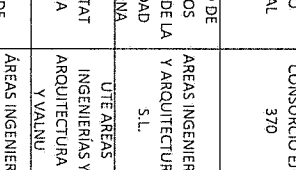

**INVITACIÓN PÚBLICA N° 13 DE 2016 - CONCURSO DE MÉRITOS N° 04 DE 2016**  
**SELECCIONAR EL CONTRATISTA PARA REALIZAR LA INTERVENTORÍA TÉCNICA, ADMINISTRATIVA, FINANCIERA Y AMBIENTAL PARA LA CONSTRUCCIÓN DEL EDIFICIO AULAS II DE LA FACULTAD DE INGENIERÍA EN EL CAMPUS NUEVA GRANADA EN CAIJCÁ, SEGÚN LAS ESPECIFICACIONES Y LAS CANTIDADES CONSIGNADAS EN EL PRESUPUESTO, POR LA MODALIDAD DE FACTOR MULTIPLICADOR.**

| PROYECTANTE  | CONSORCIO INTERVENTORES                             | % DE PARTICIPACIÓN | RUP              | MULTAS Y SANCCIONES      | CUMPLIMIENTO     |
|--------------|---|--------------------|------------------|--------------------------|------------------|
| INTEGRANTES  | DARIO MONTOYA MIER<br>GITAI GROUP SAS               | 25,00%<br>24,00%   | CUMPLE<br>CUMPLE | NO REPORTA<br>NO REPORTA | CUMPLE<br>CUMPLE |
| Observación: | TOMAS LLAVADOR ARQUITECTOS E INGENIEROS SI SUCURSAL | 51,00%             | CUMPLE           | NO REPORTA               | CUMPLE           |

| N°   | CONTRATANTE  | CONTRATISTA                                     | INTEGRANTES   | %    | EXPERIENCIA CERTIFICADA |           | VALOR EN \$ | VALOR EN SMMLV        | NO MENOR A<br>887,70<br>SMMLV<br>(1 * 5) | NO MENOR A<br>887,70<br>SMMLV | REQUISITOS MÍNIMOS DE EXPERIENCIA |           |   |
|--|--|---|---|------|-------------------------|-----------|-------------|-----------------------|--|-------------------------------|-----------------------------------|-----------|---|
|  |  |   |   |      | 1                       | 2         |             |                       |  |                               |                                   | 3         | 4 |
| 1  | EJERCITO NACIONAL  | DARIO MONTOYA MIER                              | TOMAS LLAVADOR ARQUITECTOS E INGENIEROS SI SUCURSAL                     | 100% | 100%                    | 14-ene-09 | 14-ago-11   | \$ 1.303.373.680      | 2.433,48                                 | -                             | NO CUMPLE                         |           |   |
| 2  | EJERCITO NACIONAL  | CONSORCIO EIE 370                               | INGENIEROS SI SUCURSAL COLOMBIA IRENAICO RAMIREZ MAHECHA                | 70%  | 70%                     | 07-may-08 | 07-dic-10   | \$ 1.060.460.400      | 2.059,15                                 | -                             | NO CUMPLE                         |           |   |
| 3  | SOCIEDAD DE PROYECTOS TEMÁTICOS DE LA COMUNIDAD VALENCIANA | AREAS INGENIERÍA Y ARQUITECTURA S.L.            | AREAS INGENIERIA Y ARQUITECTURA S.L.                                    | 100% | 100%                    | 31-ene-06 | 30-nov-11   | \$ 2.263.678.807      | 4.226,44                                 | -                             | NO CUMPLE                         |           |   |
| 4  | GENERALITAT VALENCIA                                       | UTE AREAS INGENIERIAS Y ARQUITECTURA SI Y VALNU | AREAS INGENIERIA Y ARQUITECTURA S.L. VALNU SERVICIOS DE INGENIERIA S.L. | 50%  | 50%                     | 15-nov-06 | 30-jun-15   | \$ 2.208.573.949      | 3.427,60                                 | -                             | NO CUMPLE                         |           |   |
| 5  | CAMARA DE VALENCIA   | AREAS INGENIERIA Y ARQUITECTURA S.L.            | AREAS INGENIERIA Y ARQUITECTURA S.L.                                    | 100% | 100%                    | 30-dic-08 | 31-may-09   | \$ 1.360.883.556      | 2.738,75                                 | -                             | NO CUMPLE                         |           |   |
| <b>RESUMEN:</b>  |  |   |   |      |                         |           |             |                       |  |                               |                                   |           |   |
| INTERVENTORIA DE CONSTRUCCIÓN DE EDIFICACIONES INSTITUCIONALES (GRUPO I), O EN OCUPACIÓN COMERCIAL DE BIENES Y PRODUCTOS (Subgrupo C-2), O EN OCUPACIÓN LUGARES DE REUNIÓN CULTURAL (Subgrupo L-2), O EN OCUPACIÓN DE TRANSPORTE (Subgrupo L-5). CADA UNA DE ESTAS CERTIFICACIONES DEBERÁ TENER UN ÁREA CONSTRUIDA CUBIERTA IGUAL O SUPERIOR A 6.000 M2. NO SE ADMITEN CERTIFICACIONES DE PROYECTOS DE REMODELACIÓN, ADECUACIÓN, MANTENIMIENTO, NI REFORZAMIENTO ESTRUCTURAL.  |  |   |   |      |                         |           |             | SUMATORIA EXPERIENCIA |  | CUMPLIMIENTO                  |                                   |           |   |
| 4.3.2. b) Las certificaciones presentadas para acreditar la experiencia, deberán registrar en conjunto las siguientes actividades: interventoría de preliminares, excavaciones, rellenos, cimentación, pilotaje, estructuras en concreto, mampostería, instalaciones hidráulicas y sanitarias, obras exteriores, acabados en general. En el caso que la certificación no registre las actividades ejecutadas, el proponente podrá anexar actas de liquidación u otros documentos expedidos por la entidad contratante, que permitan la verificación por parte del comité técnico evaluador, que estas actividades se ejecutaron. Página 24 |  |   |   |      |                         |           |             | EXPERIENCIA MÍNIMA    |  | EXPERIENCIA ADICIONAL         |                                   | PUNTAJE   |   |
| A  |  |   |   |      |                         |           |             | 5.918,00              |  | -                             |                                   | NO CUMPLE |   |
| OBSERVACIONES:   |  |   |   |      |                         |           |             | -                     |  | -                             |                                   | -         |   |
| 1. Los valores en pesos colombianos de los contratos de la acreditación de las experiencias Números 3, 4 y 5 se tomó la tasa de cambio presentados por el oferente.  |  |   |   |      |                         |           |             | -                     |  | -                             |                                   | -         |   |
| 2. En conjunto las certificaciones no acredita Interventoría de la ejecución de pilotaje.  |  |   |   |      |                         |           |             | -                     |  | -                             |                                   | -         |   |

  
 I.S. ADA ECHÁVEZ JIMÉNEZ  
 Jefe División de Laboratorios Campus

  
 I.C. GLORIA JEMINA MARTÍNEZ VALDERAMA  
 PE Dirección Proyecto Campus

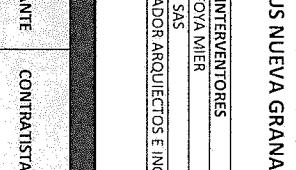
  
 I.E. LUIS GABRIEL OSORIO BERNAL  
 PE Dirección Proyecto Campus

**EXPERIENCIA ESPECIFICA Y FORMACIÓN ACADÉMICA DEL EQUIPO DE TRABAJO**  
**INVITACIÓN PUBLICA N° 13 DE 2016**  
**CONSORCIO INTERVENTORES**

| CARGO                         | DEDICACIÓN | CALIFICACIÓN        | PUNTAJE INDIVIDUAL | PUNTAJE TOTAL    | PUNTAJE TOTAL MÁXIMO |
|-------------------------------|------------|---------------------|--------------------|------------------|----------------------|
| DIRECTOR DE PROYECTO          | 100%       | EXPERIENCIA         | NO CUMPLE          | NO CUMPLE        | 200                  |
|                               |            | FORMACIÓN ACADÉMICA | 60                 |                  |                      |
| INGENIERO RESIDENTE 1         | 100%       | EXPERIENCIA         | NO CUMPLE          | NO CUMPLE        | 100                  |
|                               |            | FORMACIÓN ACADÉMICA | 40                 |                  |                      |
| INGENIERO RESIDENTE 2         | 100%       | EXPERIENCIA         | NO CUMPLE          | NO CUMPLE        | 100                  |
|                               |            | FORMACIÓN ACADÉMICA | 40                 |                  |                      |
| RESIDENTE ARQUITECTO          | 100%       | EXPERIENCIA         | NO CUMPLE          | NO CUMPLE        | 100                  |
|                               |            | FORMACIÓN ACADÉMICA | 40                 |                  |                      |
| ESPECIALISTA EN SUELOS        | 70%        | EXPERIENCIA         | 30                 | 50               | 50                   |
|                               |            | FORMACIÓN ACADÉMICA | 20                 |                  |                      |
| ESPECIALISTA EN ESTRUCTURAS   | 100%       | EXPERIENCIA         | 30                 | 50               | 50                   |
|                               |            | FORMACIÓN ACADÉMICA | 20                 |                  |                      |
| <b>PUNTAJE EQUIPO TÉCNICO</b> |            |                     |                    | <b>NO CUMPLE</b> | <b>600</b>           |



I.S. ADA ECHÁVEZ JIMÉNEZ  
 Jefe División de Laboratorios Campus



I.C. GLORIA JEMINA MARTÍNEZ WALDERRAMA  
 PE Dirección Proyecto Campus

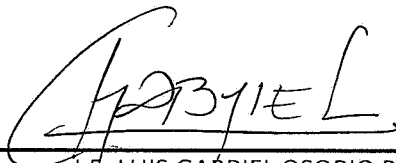

I.E. LUIS GABRIEL OSORIO BERNAL  
 PE Dirección Proyecto Campus

**EXPERIENCIA ESPECIFICA Y FORMACIÓN ACADÉMICA DEL EQUIPO DE TRABAJO**  
**INVITACIÓN PÚBLICA N° 13 DE 2016**  
**CONSORCIO INTERVENTORES**

**INFORMACIÓN GENERAL**

NOMBRE: **DARIO MONTOYA MIER**  
 CARGO REQUERIDO: **Director Interventoría del Proyecto General**

| DESCRIPCIÓN     | PORCENTAJES POR FORMACIÓN ACADÉMICA |                     |                                     | ASIGNACIÓN DE % POR FORMACIÓN ACADÉMICA |
|-----------------|-------------------------------------|---------------------|-------------------------------------|---|
|                 | TÍTULO                              | FORMACIÓN ACADÉMICA | EQUIVALENCIA ESTUDIOS - EXPERIENCIA |   |
| MAESTRÍA O MBA  | Magíster en Ingeniería Civil        | 100%                | 100%                                | 100%                                    |
| ESPECIALIZACIÓN |                                     |                     | 70%                                 |   |
| PREGRADO        | Ingeniero Civil                     | 40%                 |                                     |   |

**EXPERIENCIA GENERAL**

|                                   |                                  |
|-----------------------------------|----------------------------------|
| FECHA DE EXPEDICIÓN DE LA TARJETA | FECHA DE CIERRE DE LA INVITACIÓN |
| 12/08/1968                        | 28/09/2016                       |

EXPERIENCIA GENERAL EN AÑOS: **48 años 1 mes 16 días**      CUMPLE

**EXPERIENCIA ESPECIFICA**

| No. CERTIFICACIÓN | DESCRIPCIÓN   | CARGO                     | ÁREA (m <sup>2</sup> ) | FECHA DE INICIO | FECHA TERMINACIÓN | CUMPLE / NO CUMPLE | OBSERVACIONES  |
|-------------------|---|---------------------------|------------------------|-----------------|-------------------|--------------------|--|
| 1                 | Interventoría construcción Condominio Boca de Salinas. Pozo Colorado, Santa Marta.  | Director de Interventoría |                        |                 |                   | NO CUMPLE          | No cumple. De acuerdo al título K, Grupo de ocupación norma NSR10 solicitado para el pliego de condiciones |
| 2                 | Interventoría Urbanización Madelena.  | Director de Interventoría |                        |                 |                   | NO CUMPLE          | No cumple. De acuerdo al título K, Grupo de ocupación norma NSR10 solicitado para el pliego de condiciones |
| 3                 | Interventoría técnica, administrativa y contable de la construcción del Edificio Torre Jeréz en Bogotá.   | Director de Interventoría |                        |                 |                   | NO CUMPLE          | No cumple. De acuerdo al título K, Grupo de ocupación norma NSR10 solicitado para el pliego de condiciones |
| 4                 | Interventoría técnica, jurídica, administrativa, financiera y contable para la construcción del Batallón de Ingenieros N° 15 - "GR. Julio Londoño Londoño" Chocó.   | Director de Interventoría | 13.143,00              | 14/01/2009      | 14/08/2011        | CUMPLE             |  |
| 5                 | Interventoría técnica, administrativa, financiera, ambiental, jurídica y contable de la primera etapa de la construcción del Edificio de Aulas para la Escuela Superior de Guerra ubicada en el Cantón Norte de Bogotá. | Director de Interventoría | 10.749,54              | 16/01/2014      | 30/06/2015        | CUMPLE             |  |

**GRÁFICA DE TRASLAPOS**

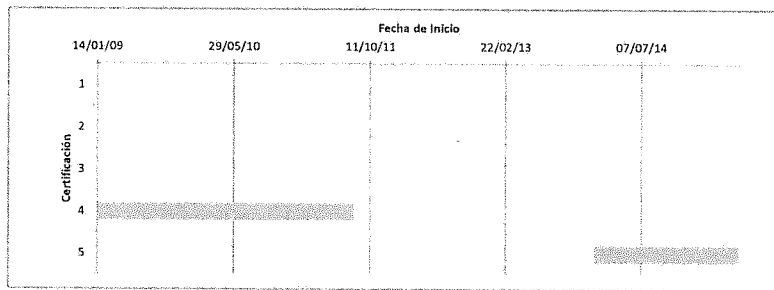

EXPERIENCIA MÍNIMA EN m<sup>2</sup>: **30.000,00**      CUMPLE  
 EXPERIENCIA ADICIONAL EN m<sup>2</sup>: **(6.107,46)**

**RESUMEN**

EXPERIENCIA GENERAL EN AÑOS: **48 años 1 mes 16 días**  
 EXPERIENCIA ESPECÍFICA EN AÑOS (\*): **4 años 0 meses 11 días**      (\*) Total de periodos que no se traslapan  
 NÚMERO DE PROYECTOS INICIADOS Y TERMINADOS: **2**

| CARGO                                       | CALIFICACIÓN        | CUMPLE/NO CUMPLE | PUNTAJE INDIVIDUAL | PUNTAJE TOTAL |
|---|---------------------|------------------|--------------------|---------------|
| Director Interventoría del Proyecto General | EXPERIENCIA         | NO CUMPLE        |                    | NO CUMPLE     |
|   | FORMACIÓN ACADÉMICA | CUMPLE           | 60                 |               |

**OBSERVACIONES**

1. El proponente no cumple con lo definido en el numeral 4.3.3.1.1- Personal Calificable, Literal a), en cuanto al numero de proyectos iniciados y terminados

CA

**EXPERIENCIA ESPECÍFICA Y FORMACIÓN ACADÉMICA DEL EQUIPO DE TRABAJO**  
**INVITACIÓN PÚBLICA N° 13 DE 2016**  
**CONSORCIO INTERVENTORES**

**INFORMACIÓN GENERAL**

NOMBRE: MAURICIO CELIS PINILLA  
 CARGO REQUERIDO: Ingeniero Residente I

| DESCRIPCIÓN     | PORCENTAJES POR FORMACIÓN ACADÉMICA |                     |                                     | ASIGNACIÓN DE % POR FORMACIÓN ACADÉMICA |
|-----------------|-------------------------------------|---------------------|-------------------------------------|---|
|                 | TÍTULO                              | FORMACIÓN ACADÉMICA | EQUIVALENCIA ESTUDIOS - EXPERIENCIA |   |
| MAESTRIA O MBA  | Magister Scientae en Estructuras    | 100%                | 100%                                | 100%                                    |
| ESPECIALIZACIÓN |                                     |                     | 70%                                 |   |
| PREGRADO        | Ingeniero Civil                     | 40%                 |                                     |   |

**EXPERIENCIA GENERAL**

|                                   |                                  |
|-----------------------------------|----------------------------------|
| FECHA DE EXPEDICIÓN DE LA TARJETA | FECHA DE CIERRE DE LA INVITACIÓN |
| 16/02/1983                        | 28/09/2016                       |

EXPERIENCIA GENERAL EN AÑOS: 33 años 7 meses 12 días      CUMPLE

**EXPERIENCIA ESPECÍFICA**

| No. CERTIFICACIÓN | DESCRIPCIÓN   | CARGO                      | ÁREA (m <sup>2</sup> ) | FECHA DE INICIO | FECHA TERMINACIÓN | CUMPLE / NO CUMPLE | OBSERVACIONES  |
|-------------------|---|----------------------------|------------------------|-----------------|-------------------|--------------------|--|
| 1                 | Interventoría construcción Condominio Boca de Salinas. Pozo Colorado, Santa Marta.  | Residente de Interventoría |                        |                 |                   | NO CUMPLE          | No cumple. De acuerdo al título K, Grupo de ocupación norma NSR10 solicitado para el pliego de condiciones |
| 2                 | Interventoría Urbanización Madelena.  | Residente de Interventoría |                        |                 |                   | NO CUMPLE          | No cumple. De acuerdo al título K, Grupo de ocupación norma NSR10 solicitado para el pliego de condiciones |
| 3                 | Interventoría técnica, administrativa y contable de la construcción del Edificio Torre Jeréz en Bogotá.   | Residente de Interventoría |                        |                 |                   | NO CUMPLE          | No cumple. De acuerdo al título K, Grupo de ocupación norma NSR10 solicitado para el pliego de condiciones |
| 4                 | Interventoría técnica, jurídica, administrativa, financiera y contable para la construcción del Batallón de Ingenieros N° 15 - "GR. Julio Londoño Londoño" Chocó.   | Residente de Interventoría | 13.143,00              | 14/01/2009      | 14/08/2011        | CUMPLE             |  |
| 5                 | Interventoría técnica, administrativa, financiera, ambiental, jurídica y contable de la primera etapa de la construcción del Edificio de Aulas para la Escuela Superior de Guerra ubicada en el Cantón Norte de Bogotá. | Residente de Interventoría | 10.749,54              | 16/01/2014      | 30/06/2015        | CUMPLE             |  |

**GRÁFICA DE TRASLAPOS**

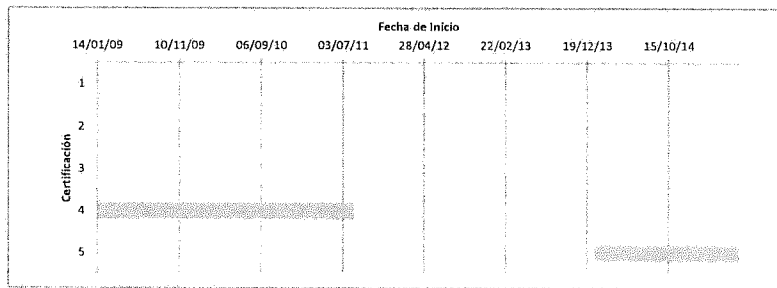

EXPERIENCIA MÍNIMA EN m<sup>2</sup>: 30.000,00      CUMPLE  
 EXPERIENCIA ADICIONAL EN m<sup>2</sup>: (6.107,46)

**RESUMEN**

EXPERIENCIA GENERAL EN AÑOS: 33 años 7 meses 12 días  
 EXPERIENCIA ESPECÍFICA EN AÑOS (\*): 4 años 0 meses 11 días      (\*) Total de periodos que no se traslapan  
 NÚMERO DE PROYECTOS INICIADOS Y TERMINADOS: 2

| CARGO | CALIFICACIÓN          | CUMPLE/NO CUMPLE | PUNTAJE INDIVIDUAL | PUNTAJE TOTAL |
|-------|-----------------------|------------------|--------------------|---------------|
|       | Ingeniero Residente I | EXPERIENCIA      | NO CUMPLE          |               |
|       | FORMACIÓN ACADÉMICA   | CUMPLE           | 40                 |               |

**OBSERVACIONES**

1. El proponente no cumple con lo definido en el numeral 4.3.3.1.1- Personal Calificable, Literal b), en cuanto al numero de proyectos iniciados y terminados

CH

EXPERIENCIA ESPECIFICA Y FORMACIÓN ACADÉMICA DEL EQUIPO DE TRABAJO  
INVITACIÓN PÚBLICA N° 13 DE 2016  
CONSORCIO INTERVENTORES

**INFORMACIÓN GENERAL**

NOMBRE: CARLOS JULIO ARBOLEDA AUDRITO  
CARGO REQUERIDO: Ingeniero Residente II

| DESCRIPCIÓN     | PORCENTAJES POR FORMACIÓN ACADÉMICA |                     |                                     |
|-----------------|-------------------------------------|---------------------|-------------------------------------|
|                 | TÍTULO                              | FORMACIÓN ACADÉMICA | EQUIVALENCIA ESTUDIOS - EXPERIENCIA |
| MAESTRIA O MBA  | Magister en Ingeniería Civil        | 100%                | 100%                                |
| ESPECIALIZACIÓN |                                     |                     | 70%                                 |
| PREGRADO        | Ingeniero Civil                     | 40%                 |                                     |

|   |
|---|
| ASIGNACIÓN DE % POR FORMACIÓN ACADÉMICA |
| 100%                                    |

**EXPERIENCIA GENERAL**

|                                   |                                  |
|-----------------------------------|----------------------------------|
| FECHA DE EXPEDICIÓN DE LA TARJETA | FECHA DE CIERRE DE LA INVITACIÓN |
| 21/10/1993                        | 28/09/2016                       |

EXPERIENCIA GENERAL EN AÑOS: 22 años 11 meses 8 días CUMPLE

**EXPERIENCIA ESPECIFICA**

| No. CERTIFICACIÓN | DESCRIPCIÓN   | CARGO                      | ÁREA (m <sup>2</sup> ) | FECHA DE INICIO | FECHA TERMINACIÓN | CUMPLE / NO CUMPLE | OBSERVACIONES  |
|-------------------|---|----------------------------|------------------------|-----------------|-------------------|--------------------|--|
| 1                 | Interventoría técnica, administrativa y contable del Edificio Carlina situado en Bogotá.  | Residente de Interventoría |                        |                 |                   | NO CUMPLE          | NO CUMPLE De acuerdo al título K, Grupo de ocupación Institucional (I) de la norma NSR10 |
| 2                 | Interventoría técnica y administrativa de la construcción del Centro Comercial Modelo en Cucutá.  | Residente de Interventoría | 18.617,04              | 28/07/2006      | 27/11/2007        | CUMPLE             |  |
| 3                 | Interventoría técnica, jurídica, administrativa, financiera y contable para la construcción de instalaciones para el Batallón de Infantería en Mitu, primera etapa. | Residente de Interventoría | 6.413,00               | 07/05/2008      | 07/12/2010        | CUMPLE             |  |
| 4                 | Interventoría de la construcción de una infraestructura educativa tipo A en el predio La Paz, municipio de Santa Marta, departamento del Magdalena.                 | Residente de Interventoría | 6.412,00               | 12/02/2011      | 31/05/2012        | CUMPLE             |  |
| 5                 | Interventoría técnica y administrativa para la construcción del Concesionario Hyundai Morato.   | Residente de Interventoría | 18.280,00              | 18/02/2005      | 28/02/2006        | CUMPLE             |  |

**GRÁFICA DE TRASLAPOS**

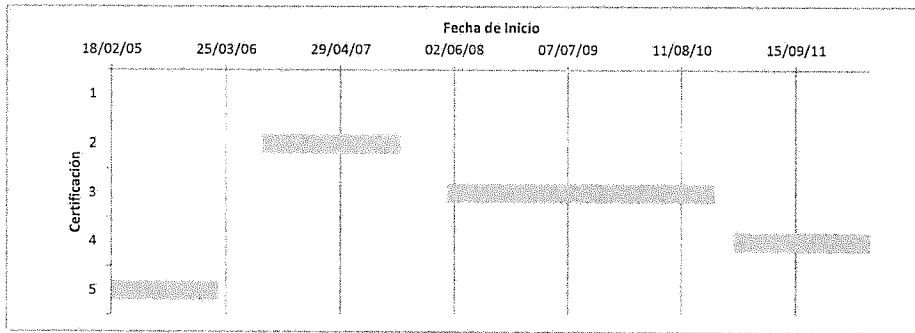

EXPERIENCIA MÍNIMA EN m<sup>2</sup>: 30.000,00 CUMPLE  
EXPERIENCIA ADICIONAL EN m<sup>2</sup>: 1.105,00

**RESUMEN**

EXPERIENCIA GENERAL EN AÑOS: 22 años 11 meses 8 días  
EXPERIENCIA ESPECÍFICA EN AÑOS (\*): 6 años 2 meses 29 días  
NÚMERO DE PROYECTOS INICIADOS Y TERMINADOS: 3 (\*) Total de periodos que no se traslapan

| CARGO                  | CALIFICACIÓN        | CUMPLE/NO CUMPLE | PUNTAJE INDIVIDUAL | PUNTAJE TOTAL |
|------------------------|---------------------|------------------|--------------------|---------------|
| Ingeniero Residente II | EXPERIENCIA         | NO CUMPLE        | NO CUMPLE          | NO CUMPLE     |
|                        | FORMACIÓN ACADÉMICA | CUMPLE           | 40                 |               |

**OBSERVACIONES**

at.

**EXPERIENCIA ESPECIFICA Y FORMACIÓN ACADÉMICA DEL EQUIPO DE TRABAJO**  
**INVITACIÓN PÚBLICA N° 13 DE 2016**  
**CONSORCIO INTERVENTORES**

**INFORMACIÓN GENERAL**

**NOMBRE** FERNANDO JIMENEZ POLO  
**CARGO REQUERIDO** Arquitecto Residente

| DESCRIPCIÓN     | PORCENTAJES POR FORMACIÓN ACADÉMICA        |                     |                                     |
|-----------------|--|---------------------|-------------------------------------|
|                 | TÍTULO                                     | FORMACIÓN ACADÉMICA | EQUIVALENCIA ESTUDIOS - EXPERIENCIA |
| MAESTRIA O MBA  | Magister en Construcción                   | 100%                | 100%                                |
| ESPECIALIZACIÓN | Especialista en gerencia de construcciones | 70%                 | 70%                                 |
| PREGRADO        | Arquitecto                                 | 40%                 |                                     |

**ASIGNACIÓN DE %  
POR FORMACIÓN  
ACADÉMICA**  
  
100%

**EXPERIENCIA GENERAL**

|  |   |
|--|---|
| <b>FECHA DE EXPEDICIÓN DE LA TARIETA</b><br>15/12/1994 | <b>FECHA DE CIERRE DE LA INVITACIÓN</b><br>28/09/2016 |
|--|---|

**EXPERIENCIA GENERAL EN AÑOS** 21 años 9 meses 14 días **CUMPLE**

**EXPERIENCIA ESPECIFICA**

| No. CERTIFICACIÓN | DESCRIPCIÓN  | CARGO                                 | ÁREA (m <sup>2</sup> ) | FECHA DE INICIO | FECHA TERMINACIÓN | CUMPLE / NO CUMPLE | OBSERVACIONES   |
|-------------------|--|---------------------------------------|------------------------|-----------------|-------------------|--------------------|---|
| 1                 | Interventoría construcción Condominio Boca de Salinas, Pozo Colorado, Santa Marta.   | Residente de Interventoría            |                        |                 |                   | NO CUMPLE          | NO CUMPLE<br>De acuerdo al título K, Grupo de ocupación Institucional (I) de la norma NSR10                   |
| 2                 | Interventoría técnica, administrativa, financiera, ambiental, jurídica y contable a la construcción de un alojamiento para cadetes en la Escuela Militar Jose María Cordoba en Bogotá. | Residente de Interventoría            | 9.898,82               | 16/12/2013      | 30/01/2015        | CUMPLE             |   |
| 3                 | Interventoría técnica, administrativa y contable de la construcción del Edificio Torrestrella, Bogotá.   | Residente de Interventoría            | 8.070,00               | 15/01/2003      | 28/08/2004        | NO CUMPLE          | NO CUMPLE<br>De acuerdo al título K, Grupo de ocupación Institucional (I) de la norma NSR10                   |
| 4                 | Interventoría técnica, administrativa y contable de la construcción del Edificio Torre Jeréz en Bogotá.  | Arquitecto Residente de Interventoría |                        |                 |                   | NO CUMPLE          | No cumple.<br>De acuerdo al título K, Grupo de ocupación norma NSR10 solicitado para el pliego de condiciones |
| 5                 | Interventoría de la construcción de una infraestructura educativa tipo A en el predio La Paz, municipio de Santa Marta, departamento del Magdalena.                                    | Arquitecto Residente de Interventoría | 6.412,00               | 12/02/2011      | 31/05/2012        | CUMPLE             |   |

**GRÁFICA DE TRASLAPOS**

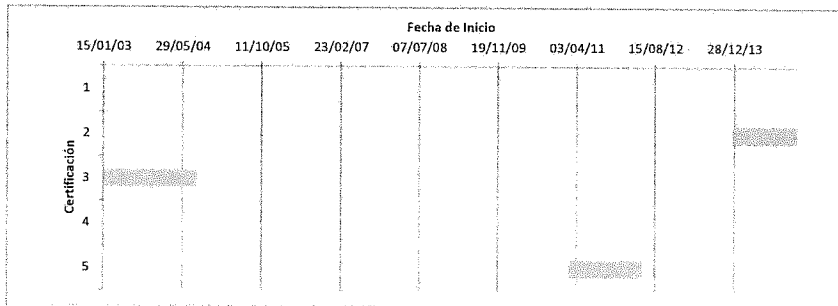

**EXPERIENCIA MÍNIMA EN m<sup>2</sup>** 30.000,00 **CUMPLE**  
**EXPERIENCIA ADICIONAL EN m<sup>2</sup>** (13.689,18)

**RESUMEN**

**EXPERIENCIA GENERAL EN AÑOS** 21 años 9 meses 14 días  
**EXPERIENCIA ESPECÍFICA EN AÑOS (\*\*)** 4 años 0 meses 14 días **(\*) Total de periodos que no se traslapan**  
**NÚMERO DE PROYECTOS INICIADOS Y TERMINADOS** 2

| CARGO                | CALIFICACIÓN        | CUMPLE/NO CUMPLE | PUNTAJE INDIVIDUAL | PUNTAJE TOTAL |
|----------------------|---------------------|------------------|--------------------|---------------|
| Arquitecto Residente | EXPERIENCIA         | NO CUMPLE        | NO CUMPLE          | NO CUMPLE     |
|                      | FORMACIÓN ACADÉMICA | CUMPLE           | 40                 |               |

**OBSERVACIONES**

GH

**EXPERIENCIA ESPECIFICA Y FORMACIÓN ACADÉMICA DEL EQUIPO DE TRABAJO**  
**INVITACIÓN PÚBLICA N° 13 DE 2016**  
**CONSORCIO INTERVENTORES**

**INFORMACIÓN GENERAL**

**NOMBRE** JOHN IVAN NIVIA OSORIO  
**CARGO REQUERIDO** Especialista en Suelos de la Interventoría

| DESCRIPCIÓN     | PORCENTAJES POR FORMACIÓN ACADÉMICA                         |                     |                                     |
|-----------------|---|---------------------|-------------------------------------|
|                 | TÍTULO  | FORMACIÓN ACADÉMICA | EQUIVALENCIA ESTUDIOS - EXPERIENCIA |
| MAESTRIA O MBA  | Magister en Ingeniería. Área Civil<br>Magister en geotecnia | 100%                | 100%                                |
| ESPECIALIZACIÓN |   |                     | 70%                                 |
| PREGRADO        | Ingeniero Civil   | 40%                 |                                     |

|   |
|---|
| ASIGNACIÓN DE %<br>POR FORMACIÓN<br>ACADÉMICA |
| <b>100%</b>                                   |

**EXPERIENCIA GENERAL**

|  |   |
|--|---|
| <b>FECHA DE EXPEDICIÓN DE LA TARJETA</b><br>21/03/1991 | <b>FECHA DE CIERRE DE LA INVITACIÓN</b><br>28/09/2016 |
|--|---|

**EXPERIENCIA GENERAL EN AÑOS** 25 años 6 meses 10 días **CUMPLE**

**EXPERIENCIA ESPECIFICA**

| Nº CERTIFICACIÓN | DESCRIPCIÓN   | CARGO                  | ÁREA (m <sup>2</sup> ) | FECHA DE INICIO | FECHA TERMINACIÓN | CUMPLE / NO CUMPLE | OBSERVACIONES |
|------------------|---|------------------------|------------------------|-----------------|-------------------|--------------------|---------------|
| 1                | Interventoría técnica, administrativa, financiera, ambiental, jurídica y contable de la primera etapa de la construcción del Edificio de Aulas para la Escuela Superior de Guerra ubicada en el Cantón Norte de Bogotá. | Especialista en suelos | 10.749,54              | 16/01/2014      | 30/06/2015        | CUMPLE             |               |
| 2                | Interventoría técnica, jurídica, administrativa, financiera y contable para la construcción del Batallón de Ingenieros N° 15 - Chocó.   | Especialista en suelos | 13.143,00              | 14/01/2009      | 14/08/2010        | CUMPLE             |               |
| 3                | Interventoría técnica y administrativa para la construcción del Concesionario Hyundai Morato.   | Especialista en suelos | 18.280,00              | 18/02/2005      | 28/02/2006        | CUMPLE             |               |

**GRÁFICA DE TRASLAPOS**

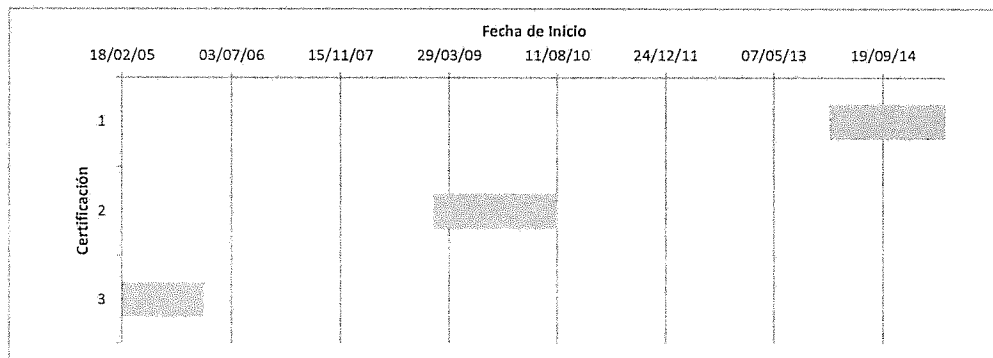

**EXPERIENCIA MÍNIMA EN m<sup>2</sup>** 18.000,00 **CUMPLE**  
**EXPERIENCIA ADICIONAL EN m<sup>2</sup>** 24.172,54

**RESUMEN**

**EXPERIENCIA GENERAL EN AÑOS** 25 años 6 meses 10 días  
**EXPERIENCIA ESPECÍFICA EN AÑOS (\*)** 4 años 0 meses 21 días **(\*) Total de periodos que no se traslapan**  
**NÚMERO DE PROYECTOS INICIADOS Y TERMINADOS** 3

| CARGO                                      | CALIFICACIÓN        | CUMPLE/NO CUMPLE | PUNTAJE INDIVIDUAL | PUNTAJE TOTAL |
|--|---------------------|------------------|--------------------|---------------|
| Especialista en Suelos de la Interventoría | EXPERIENCIA         | CUMPLE           | 30                 | 50            |
|  | FORMACIÓN ACADÉMICA | CUMPLE           | 20                 |               |

**OBSERVACIONES**

GH

**EXPERIENCIA ESPECIFICA Y FORMACIÓN ACADÉMICA DEL EQUIPO DE TRABAJO**  
**INVITACIÓN PUBLICA N° 13 DE 2016**  
**CONSORCIO INTERVENTORES**  
**INFORMACIÓN GENERAL**

**NOMBRE** MANUEL ANTONIO RAMIREZ VARGAS  
**CARGO REQUERIDO** Especialista en Estructuras de la Interventoría

| DESCRIPCIÓN     | PORCENTAJES POR FORMACIÓN ACADÉMICA                   |                     |                                     |
|-----------------|---|---------------------|-------------------------------------|
|                 | TÍTULO  | FORMACIÓN ACADÉMICA | EQUIVALENCIA ESTUDIOS - EXPERIENCIA |
| MAESTRIA O MBA  | Magister en Ingeniería Civil (Énfasis en estructuras) | 100%                | 100%                                |
| ESPECIALIZACIÓN |   |                     | 70%                                 |
| PREGRADO        | Ingeniero Civil                                       | 40%                 |                                     |

|   |
|---|
| ASIGNACIÓN DE %<br>POR FORMACIÓN<br>ACADÉMICA |
| <b>100%</b>                                   |

**EXPERIENCIA GENERAL**

|  |   |
|--|---|
| <b>FECHA DE EXPEDICIÓN DE LA TARJETA</b> | <b>FECHA DE CIERRE DE LA INVITACIÓN</b> |
| 28/03/1977                               | 28/09/2016                              |

**EXPERIENCIA GENERAL EN AÑOS** 39 años 6 meses 3 días **CUMPLE**

**EXPERIENCIA ESPECIFICA**

| Nº CERTIFICACIÓN | DESCRIPCIÓN   | CARGO   | ÁREA (m <sup>2</sup> ) | FECHA DE INICIO | FECHA TERMINACIÓN | CUMPLE / NO CUMPLE | OBSERVACIONES |
|------------------|---|---|------------------------|-----------------|-------------------|--------------------|---------------|
| 1                | Interventoría de la construcción del Centro Educativo Distrital San Vicente y Centro Educativo Distrital Juan Rey en Bogotá.  | Especialista en Estructuras de la Interventoría | 12.423,00              | 21/09/1999      | 13/01/2001        | CUMPLE             |               |
| 2                | Interventoría técnica, administrativa, financiera, ambiental, jurídica y contable de la primera etapa de la construcción del Edificio de Aulas para la Escuela Superior de Guerra ubicada en el Cantón Norte de Bogotá. | Especialista en Estructuras de la Interventoría | 10.749,54              | 16/01/2014      | 30/06/2015        | CUMPLE             |               |
| 3                | Interventoría técnica y administrativa para las obras de construcción del centro de gestión comercial y mercadeo - SENA Bogotá.   | Especialista en Estructuras de la Interventoría | 15.041,68              | 30/04/2001      | 30/12/2001        | CUMPLE             |               |
|                  |   |   | 36424,00               |                 | 42185,00          |                    |               |

**GRÁFICA DE TRASLAPOS**

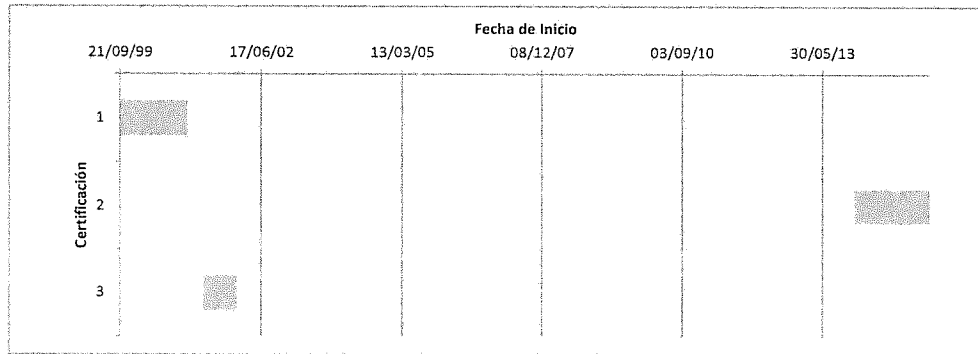

**EXPERIENCIA MÍNIMA EN m<sup>2</sup>** 18.000,00 **CUMPLE**  
**EXPERIENCIA ADICIONAL EN m<sup>2</sup>** 20.214,22

**RESUMEN**

**EXPERIENCIA GENERAL EN AÑOS** 39 años 6 meses 3 días  
**EXPERIENCIA ESPECÍFICA EN AÑOS (\*)** 3 años 5 meses 7 días (\*) Total de periodos que no se traslapan  
**NÚMERO DE PROYECTOS INICIADOS Y TERMINADOS** 3

| CARGO   | CALIFICACIÓN        | CUMPLE/NO CUMPLE | PUNTAJE INDIVIDUAL | PUNTAJE TOTAL |
|---|---------------------|------------------|--------------------|---------------|
| Especialista en Estructuras de la Interventoría | EXPERIENCIA         | CUMPLE           | 30                 | 50            |
|   | FORMACIÓN ACADÉMICA | CUMPLE           | 20                 |               |

**OBSERVACIONES**

CM