

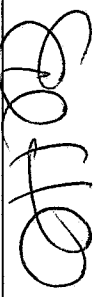

INVITACIÓN PÚBLICA N° 13 DE 2016 - CONCURSO DE MÉRITOS N° 04 DE 2016
SELECCIONAR EL CONTRATISTA PARA REALIZAR LA INTERVENTORIA TÉCNICA, ADMINISTRATIVA, FINANCIERA Y AMBIENTAL PARA LA CONSTRUCCIÓN DEL EDIFICIO AULAS II DE LA FACULTAD DE INGENIERÍA EN EL CAMPUS NUEVA GRANADA EN CAIJCÁ, SEGÚN LAS ESPECIFICACIONES Y LAS CANTIDADES CONSIGNADAS EN EL PRESUPUESTO, POR LA MODALIDAD DE FACTOR MULTIPLICADOR.

PROponente	CONSORCIO EDUCATIVO ODA	% DE PARTICIPACIÓN	RUP	MULTAS Y SANCIONES	CUMPLIMIENTO
INTEGRANTES	ARCA - ARQUITECTURA E INGENIERÍA S.A. ORBE CONSULTORIA EN ARQUITECTURA E INGENIERÍA S.A.	49% 51%	CUMPLE CUMPLE	NO REPORTA NO REPORTA	CUMPLE CUMPLE

Observación:

N°	CONTRATANTE	CONTRATISTA	INTEGRANTES	%	EXPERIENCIA CERTIFICADA			VALOR EN \$	VALOR EN SIMILV	NO MENOR A SMMLV (1 * 5)	NO MENOR A 887/70 SMMLV	REQUISITOS MÍNIMOS DE EXPERIENCIA
					1	2	3					
1	SENA	CONSORCIO INTERVENTORES ESTRUCTURALES 2013	ARCA - ARQUITECTURA E INGENIERÍA S.A. ORBE CONSULTORIA EN ARQUITECTURA E INGENIERÍA S.A.	50,00%	100,00%	17-oct-13	18-sep-15	\$ 1.228.992.317	1.907,34	1.907,34	CUMPLE	A
2	FONADE	CONSORCIO SÉDIC ORBITA & ESTUDIOS TÉCNICOS	ORBITA ARQUITECTURA E INGENIERÍA S.A. ESTUDIOS TÉCNICOS S.A.	33,40%	33,30%	10-abr-07	01-ene-11	\$ 5.579.432.477	10.417,16	3.468,92	CUMPLE	A
3	FONADE	CONSORCIO GRUPO ORBE 73	ARCA - ARQUITECTURA E INGENIERÍA S.A. ORBE CONSULTORIA EN ARQUITECTURA E INGENIERÍA S.A.	51,00%	100,00%	08-mar-10	22-mar-11	\$ 687.080.296	1.282,82	1.282,82	CUMPLE	A
4	FONADE	CONSORCIO SÉDIC ORBITA & ESTUDIOS TÉCNICOS	ARCA - ARQUITECTURA E INGENIERÍA S.A. ESTUDIOS TÉCNICOS S.A.	33,33%	33,33%	30-nov-07	04-abr-11	\$ 3.859.441.135	7.205,83	2.401,70	CUMPLE	A
5	UNIVERSIDAD MILITAR NUEVA GRANADA	CONSORCIO INTERVENTORES UNIVERSIDAD	ARCA - ARQUITECTURA E INGENIERÍA S.A. SÉDIC S.A.	40,00%	60,00%	24-jun-09	15-jun-10	\$ 1.166.854.066	2.265,74	1.359,44	CUMPLE	A
OBSERVACIONES:												
INTERVENTORIA DE CONSTRUCCIÓN DE EDIFICACIONES INSTITUCIONALES (GRUPO I), O EN OCUPACIÓN COMERCIAL DE BIENES Y PRODUCTOS (Subgrupo C-2), O EN OCUPACIÓN LUGARES DE REUNIÓN CULTURAL (Subgrupo L-2), O EN OCUPACIÓN DE TRANSPORTE (Subgrupo L-5), CADA UNA DE ESTAS CERTIFICACIONES DEBERÁ TENER UN ÁREA CONSTRUIDA CUBIERTA IGUAL O SUPERIOR A 6.000 M2. NO SE ADMITEN CERTIFICACIONES DE PROYECTOS DE REMODELACIÓN, ADECUACIÓN, MANTENIMIENTO, NI REFORZAMIENTO ESTRUCTURAL.												
4.3.2. b) Las certificaciones presentadas para acreditar la experiencia, deberán registrar en conjunto las siguientes actividades: interventoría de preliminares, excavaciones, rellenos, cimentación, pilotaje, estructuras en concreto, mampostería, instalaciones hidráulicas y sanitarias, obras exteriores, acabados en general. En el caso que la certificación no registre las actividades ejecutadas, el proponente podrá anexar actas de liquidación u otros documentos expedidos por la entidad contratante, que permitan la verificación por parte del comité técnico evaluador, que estas actividades se ejecutaron. Página 24												
OBSERVACIONES:												
EXPERIENCIA ADICIONAL												
PUNTAJE												
400												
CUMPLIMIENTO												

 J.S. ADA ECHAVEZ JIMENEZ
 Jefe División de Laboratorios Campus

 I.C. GLORIA JEMINA MARTINEZ VALDERRAMA
 PE Dirección Proyecto Campus

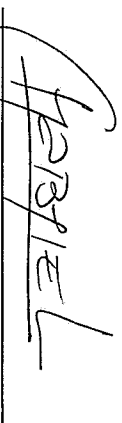

 I.E. LUIS GABRIEL OSORIO BERNAL
 PE Dirección Proyecto Campus

EXPERIENCIA ESPECIFICA Y FORMACIÓN ACADÉMICA DEL EQUIPO DE TRABAJO
INVITACIÓN PÚBLICA N° 13 DE 2016
CONSORCIO EDUCATIVO ODA

CARGO	DEDICACIÓN	CALIFICACIÓN	PUNTAJE INDIVIDUAL	PUNTAJE TOTAL	PUNTAJE TOTAL MÁXIMO
DIRECTOR DE PROYECTO	100%	EXPERIENCIA	140	200	200
		FORMACIÓN ACADÉMICA	60		
INGENIERO RESIDENTE 1	100%	EXPERIENCIA	NO CUMPLE	NO CUMPLE	100
		FORMACIÓN ACADÉMICA	40		
INGENIERO RESIDENTE 2	100%	EXPERIENCIA	NO CUMPLE	NO CUMPLE	100
		FORMACIÓN ACADÉMICA	40		
RESIDENTE ARQUITECTO	100%	EXPERIENCIA	NO CUMPLE	NO CUMPLE	100
		FORMACIÓN ACADÉMICA	40		
ESPECIALISTA EN SUELOS	70%	EXPERIENCIA	30	50	50
		FORMACIÓN ACADÉMICA	20		
ESPECIALISTA EN ESTRUCTURAS	100%	EXPERIENCIA	NO CUMPLE	NO CUMPLE	50
		FORMACIÓN ACADÉMICA	20		
PUNTAJE EQUIPO TÉCNICO				NO CUMPLE	600

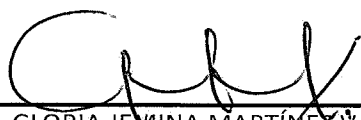

I.S. ADA ECHÁVEZ JIMÉNEZ
 Jefe División de Laboratorios Campus



I.C. GLORIA JEMINA MARTÍNEZ VALDERRAMA
 PE Dirección Proyecto Campus

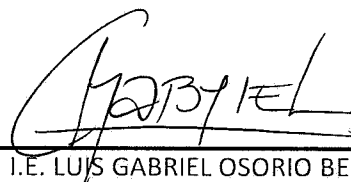

I.E. LUIS GABRIEL OSORIO BERNAL
 PE Dirección Proyecto Campus

EXPERIENCIA ESPECIFICA Y FORMACIÓN ACADÉMICA DEL EQUIPO DE TRABAJO
INVITACIÓN PÚBLICA N° 13 DE 2016
CONSORCIO EDUCATIVO ODA

INFORMACIÓN GENERAL

NOMBRE JORGE NORIEGA SANTOS
CARGO REQUERIDO Director Interventoría del Proyecto General

DESCRIPCIÓN	PORCENTAJES POR FORMACIÓN ACADÉMICA		
	TÍTULO	FORMACIÓN ACADÉMICA	EQUIVALENCIA ESTUDIOS - EXPERIENCIA
MAESTRIA O MBA	Magister en administración de empresas (Convalidación Ministerio de Educación- Resolución 082 de 03 enero de 2012)	100%	100%
ESPECIALIZACIÓN			70%
PREGRADO	Arquitecto	40%	

ASIGNACIÓN DE % POR FORMACIÓN ACADÉMICA
100%

EXPERIENCIA GENERAL

FECHA DE EXPEDICIÓN DE LA TARJETA	FECHA DE CIERRE DE LA INVITACIÓN
18/01/1967	28/09/2016

EXPERIENCIA GENERAL EN AÑOS 49 años 8 meses 10 días **CUMPLE**

EXPERIENCIA ESPECIFICA

No. CERTIFICACIÓN	DESCRIPCIÓN	CARGO	ÁREA (m ²)	FECHA DE INICIO	FECHA TERMINACIÓN	CUMPLE / NO CUMPLE	OBSERVACIONES
1	Institución del plan maestro de desarrollo físico e interventoría para el Edificio de 7 aulas Universidad el Bosque	Director de Interventoría	31.600,00	01/02/1993	01/02/1996	CUMPLE	
2	Interventoría del diseño arquitectónico, estudios técnicos, complementarios y la construcción de la segunda etapa del Palacio de Justicia de la ciudad de Cucutá.	Director de Interventoría	13.436,00	13/02/1997	17/12/2001	CUMPLE	
3	Interventoría técnica, administrativa y contable para la construcción del edificio sede central de la Dirección General de la Policía Nacional.	Director de Interventoría	11.954,00	13/01/1998	16/06/1999	CUMPLE	No se tiene en cuenta los tiempos trasladados
4	Interventoría de control de costos, control de programación y supervisión técnica del proyecto de obra para la construcción de la sede de la Fiscalía General de la Nación en Ibagué Tolima.	Director de Interventoría	7.650,00	13/12/2000	25/01/2002	CUMPLE	No se tiene en cuenta los tiempos trasladados
5	Interventoría técnica, administrativa, financiera y contable a la construcción del establecimiento penitenciario de mediana seguridad y carcelario de Florencia Caquetá.	Director de Interventoría	29.100,00	30/11/2007	04/04/2011	CUMPLE	

34001,00 40637,00

GRÁFICA DE TRASLAPOS

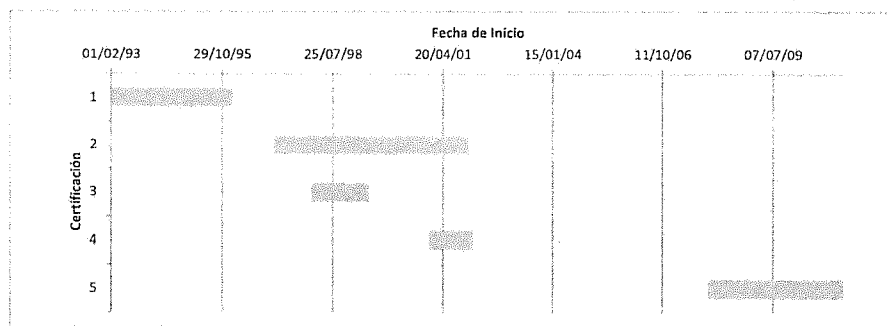

EXPERIENCIA MÍNIMA EN m² 30.000,00 **CUMPLE**
EXPERIENCIA ADICIONAL EN m² 63.740,00

RESUMEN

EXPERIENCIA GENERAL EN AÑOS 49 años 8 meses 10 días
EXPERIENCIA ESPECÍFICA EN AÑOS (*) 11 años 3 meses 15 días **(*) Total de periodos que no se traslapan**
NÚMERO DE PROYECTOS INICIADOS Y TERMINADOS 5

CARGO	CALIFICACIÓN	CUMPLE/NO CUMPLE	PUNTAJE INDIVIDUAL	PUNTAJE TOTAL
Director Interventoría del Proyecto General	EXPERIENCIA	CUMPLE	140	200
	FORMACIÓN ACADÉMICA	CUMPLE	60	

OBSERVACIONES

G

EXPERIENCIA ESPECIFICA Y FORMACIÓN ACADÉMICA DEL EQUIPO DE TRABAJO
INVITACIÓN PÚBLICA N° 13 DE 2016
CONSORCIO EDUCATIVO ODA

INFORMACIÓN GENERAL

NOMBRE CELSO ANDRES ROJAS CLEVES
CARGO REQUERIDO Ingeniero Residente I

DESCRIPCIÓN	PORCENTAJES POR FORMACIÓN ACADÉMICA		
	TÍTULO	FORMACIÓN ACADÉMICA	EQUIVALENCIA ESTUDIOS - EXPERIENCIA
MAESTRIA O MBA	Magister en Ingeniería Civil Área de estructuras y sísmica	100%	
ESPECIALIZACIÓN			70%
PREGRADO	Ingeniero Civil	40%	

ASIGNACIÓN DE % POR FORMACIÓN ACADÉMICA
100%

EXPERIENCIA GENERAL

FECHA DE EXPEDICIÓN DE LA TARJETA 27/02/2003	FECHA DE CIERRE DE LA INVITACIÓN 28/09/2016
---	--

EXPERIENCIA GENERAL EN AÑOS 13 años 7 meses 1 día CUMPLE

EXPERIENCIA ESPECÍFICA

No. CERTIFICACIÓN	DESCRIPCIÓN	CARGO	ÁREA (m ²)	FECHA DE INICIO	FECHA TERMINACIÓN	CUMPLE / NO CUMPLE	OBSERVACIONES
1	Interventoría técnica, administrativa, legal y financiera - contable al contrato que tiene por objeto ejecutar los estudios técnicos, diseños y construcción del centro de diseño tecnológico industrial CDTI en Aguablanca, regional Valle del Cauca SENA.	Residente Interventoría	11.165,00	10/10/2013	28/12/2014	CUMPLE	
2	Interventoría técnica, administrativa y de control presupuestal de las obras de construcción de una infraestructura educativa tipo A en la vía perimetral en el Distrito de Cartagena Bolívar.	Residente Interventor	7.352,00	08/03/2010	22/03/2011	CUMPLE	
3	Interventoría técnica, administrativa, legal y financiera - contable al contrato que tiene por objeto ejecutar los estudios técnicos, diseños y construcción de la sede de formación del SENA especializada en hidrocarburos y desarrollo agroindustrial en el municipio de Puerto Gaitán para la regional del SENA.	Residente Interventoría	6.649,55	28/07/2014	18/09/2015	CUMPLE	No se tiene en cuenta los tiempos traslapados
4	Interventoría técnica, administrativa, financiera, legal y ambiental de la construcción de colegio y escuela de música de la centralidad Montecarlo del municipio de Medellín.	Residente Interventoría	7.148,00	20/12/2010	17/04/2012	CUMPLE	No se validan los tiempos traslapados
5	Interventoría de la construcción del edificio comercial y de vivienda La Rivera en la Ciudad de Cali, Valle del Cauca.	Residente de Interventoría				NO CUMPLE	No cumple. De acuerdo al título K, Grupo de ocupación norma NSR10 solicitado para el pliego de condiciones

GRÁFICA DE TRASLAPOS

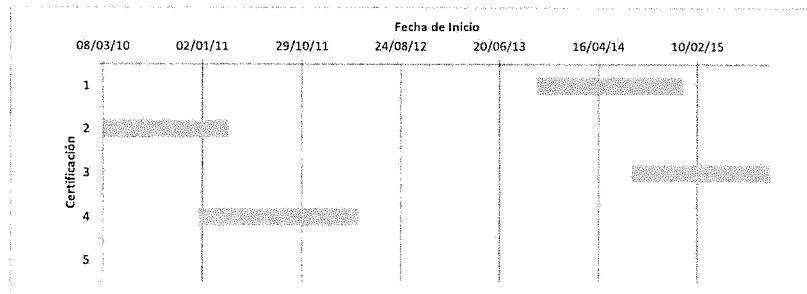

EXPERIENCIA MÍNIMA EN m² 30.000,00 CUMPLE
EXPERIENCIA ADICIONAL EN m² 2.314,55

RESUMEN

EXPERIENCIA GENERAL EN AÑOS 13 años 7 meses 1 día
EXPERIENCIA ESPECÍFICA EN AÑOS (*) 4 años 0 meses 18 días (* Total de periodos que no se traslapan)
NÚMERO DE PROYECTOS INICIADOS Y TERMINADOS 4

CARGO	CALIFICACIÓN	CUMPLE/NO CUMPLE	PUNTAJE INDIVIDUAL	PUNTAJE TOTAL
Ingeniero Residente I	EXPERIENCIA	NO CUMPLE	NO CUMPLE	NO CUMPLE
	FORMACIÓN ACADÉMICA	CUMPLE	40	

OBSERVACIONES

1. El proponente no cumple con lo definido en el numeral 4.3.3.1.1- Personal Calificable, Literal b), en cuanto al número de proyectos iniciados y terminados

9

EXPERIENCIA ESPECIFICA Y FORMACIÓN ACADÉMICA DEL EQUIPO DE TRABAJO
INVITACIÓN PÚBLICA N° 13 DE 2016
CONSORCIO EDUCATIVO ODA

INFORMACIÓN GENERAL

NOMBRE
CARGO REQUERIDO

JOSE JAIRO BENDEK NIETO
Ingeniero Residente II

DESCRIPCIÓN	PORCENTAJES POR FORMACIÓN ACADÉMICA		
	TÍTULO	FORMACIÓN ACADÉMICA	EQUIVALENCIA ESTUDIOS - EXPERIENCIA
MAESTRIA O MBA			100%
ESPECIALIZACIÓN			70%
PREGRADO	Ingeniero Civil	40%	

ASIGNACIÓN DE % POR FORMACIÓN ACADÉMICA
100%

EXPERIENCIA GENERAL

FECHA DE EXPEDICIÓN DE LA TARJETA	FECHA DE CIERRE DE LA INVITACIÓN
04/09/1979	28/09/2016

EXPERIENCIA GENERAL EN AÑOS

37 años 0 meses 24 días

CUMPLE

EXPERIENCIA ESPECIFICA

No. CERTIFICACIÓN	DESCRIPCIÓN	CARGO	ÁREA (m ²)	FECHA DE INICIO	FECHA TERMINACIÓN	CUMPLE / NO CUMPLE	OBSERVACIONES
1	Interventoría a la construcción del edificio de altas especificaciones estrato alto para vivienda multifamiliar denominado Pino Verde	Residente de interventoría				NO CUMPLE	NO CUMPLE De acuerdo al título K, Grupo de ocupación Institucional (I) de la norma NSR10
2	Interventoría técnica, administrativa, financiera y contable a la construcción del establecimiento penitenciario de mediana seguridad y carcelario de Florencia Caquetá.	Residente de interventoría	29.100,00	30/11/2007	04/04/2011	CUMPLE	
3	Interventoría de control de costos, control de programación y supervisión técnica del proyecto de obra para la construcción de la sede de la Fiscalía General de la Nación en Ibagué Tolima.	Residente de interventoría	7.650,00	13/12/2000	25/01/2002	CUMPLE	
4	Interventoría en la construcción del Edificio El Prado en Barranquilla.	Residente de interventoría				NO CUMPLE	NO CUMPLE De acuerdo al título K, Grupo de ocupación Institucional (I) de la norma NSR10
5	Interventoría de la construcción del Edificio La Previsora IV Etapa.	Residente de interventoría				NO CUMPLE	NO CUMPLE De acuerdo al título K, Grupo de ocupación Institucional (I) de la norma NSR10
6	Interventoría a la construcción del edificio comercial y residencial Torre Galeón compuesto de 17 pisos y 3 sótanos con 48 apartamentos y locales comerciales en la ciudad de Cali.	Residente de interventoría				NO CUMPLE	NO CUMPLE De acuerdo al título K, Grupo de ocupación Institucional (I) de la norma NSR10
7	Interventoría para la construcción del proyecto Edificio Comercial e Inmobiliario Horizonte Health Resources.	Residente de interventoría	14.000,00	01/07/1995	30/08/1998	CUMPLE	

GRÁFICA DE TRASLAPOS

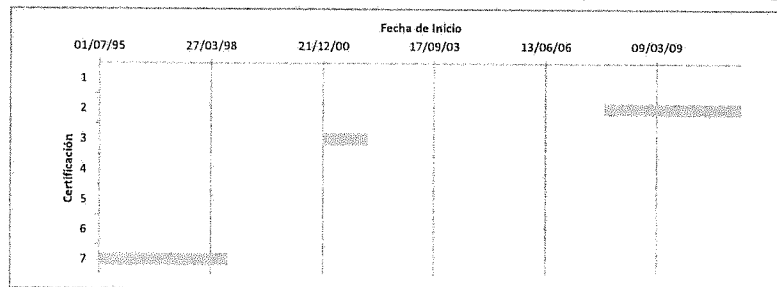

EXPERIENCIA MÍNIMA EN m²
EXPERIENCIA ADICIONAL EN m²

30.000,00
20.750,00

CUMPLE

RESUMEN

EXPERIENCIA GENERAL EN AÑOS

37 años 0 meses 24 días

EXPERIENCIA ESPECÍFICA EN AÑOS (*)

7 años 7 meses 16 días

(*) Total de periodos que no se traslapan

NÚMERO DE PROYECTOS INICIADOS Y TERMINADOS

3

CARGO	CALIFICACIÓN	CUMPLE/NO CUMPLE	PUNTAJE INDIVIDUAL	PUNTAJE TOTAL
Ingeniero Residente II	EXPERIENCIA	NO CUMPLE	NO CUMPLE	NO CUMPLE
	FORMACIÓN ACADÉMICA	CUMPLE	40	

OBSERVACIONES

CM

EXPERIENCIA ESPECIFICA Y FORMACIÓN ACADÉMICA DEL EQUIPO DE TRABAJO
INVITACIÓN PÚBLICA N° 13 DE 2016
CONSORCIO EDUCATIVO ODA

INFORMACIÓN GENERAL

NOMBRE FREDDY ANTONIO LLANOS AGUADO
CARGO REQUERIDO Arquitecto Residente

DESCRIPCIÓN	PORCENTAJES POR FORMACIÓN ACADÉMICA		
	TÍTULO	FORMACIÓN ACADÉMICA	EQUIVALENCIA ESTUDIOS - EXPERIENCIA
MAESTRIA O MBA			100%
ESPECIALIZACIÓN			70%
PREGRADO	Arquitecto	40%	

ASIGNACIÓN DE % POR FORMACIÓN ACADÉMICA
100%

EXPERIENCIA GENERAL

FECHA DE EXPEDICIÓN DE LA TARJETA 26/09/1973	FECHA DE CIERRE DE LA INVITACIÓN 28/09/2016
--	---

EXPERIENCIA GENERAL EN AÑOS 43 años 0 meses 2 días **CUMPLE**

EXPERIENCIA ESPECIFICA

No. CERTIFICACIÓN	DESCRIPCIÓN	CARGO	ÁREA (m ²)	FECHA DE INICIO	FECHA TERMINACIÓN	CUMPLE / NO CUMPLE	OBSERVACIONES
1	Interventoría técnica, administrativa, financiera, ambiental del contrato realizado para la ejecución por el sistema administración delegada de la primera etapa del proyecto sede de Telemedellin en la ciudad de Medellín.	Residente de Interventoría	11.471,20	01/07/2014	18/03/2016	CUMPLE	
2	Interventoría técnica, administrativa, financiera y contable a la construcción del complejo penitenciario, carcelario de Jamundí, Valle del Cauca.	Residente de Interventoría	92.076,00	10/04/2007	01/12/2011	CUMPLE	
3	Interventoría de la construcción de un grupo de 250 casas de dos pisos en la Urbanización La Esmeralda, Bogotá.	Arquitecto residente de Interventoría				NO CUMPLE	NO CUMPLE De acuerdo al título K, Grupo de ocupación Institucional (I) de la norma NSR10
4	Interventoría de la construcción de 156 casas de dos pisos en la Urbanización El Paseo, Bogotá.	Arquitecto residente de Interventoría				NO CUMPLE	NO CUMPLE De acuerdo al título K, Grupo de ocupación Institucional (I) de la norma NSR10
5	Interventoría para la construcción de 5 bloques de vivienda de 4 pisos para la nueva Ciudad Universitaria de Medellín.	Arquitecto residente de Interventoría				NO CUMPLE	NO CUMPLE De acuerdo al título K, Grupo de ocupación Institucional (I) de la norma NSR10
6	Interventoría para la construcción del proyecto Edificio Comercial e Inmobiliario Horizonte Health Resources.	Arquitecto residente de Interventoría	14.000,00	01/07/1995	30/08/1998	CUMPLE	
7	Interventoría para la construcción del Hotel Sunrise Beach.	Arquitecto residente de Interventoría				NO CUMPLE	NO CUMPLE De acuerdo al título K, Grupo de ocupación Institucional (I) de la norma NSR10

GRÁFICA DE TRASLAPOS

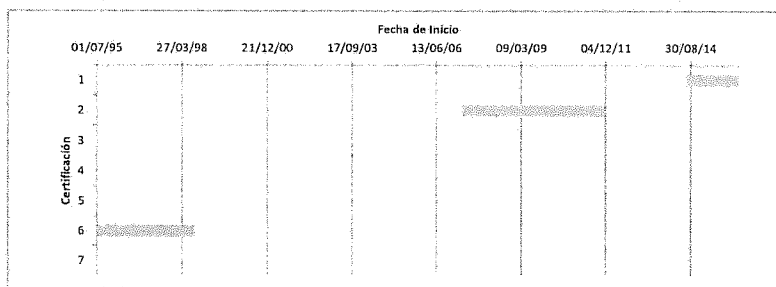

EXPERIENCIA MÍNIMA EN m² 30.000,00 **CUMPLE**
EXPERIENCIA ADICIONAL EN m² 87.547,20

RESUMEN

EXPERIENCIA GENERAL EN AÑOS 43 años 0 meses 2 días
EXPERIENCIA ESPECÍFICA EN AÑOS (*) 9 años 6 meses 9 días **(*) Total de periodos que no se traslapan**
NÚMERO DE PROYECTOS INICIADOS Y TERMINADOS 3

CARGO	CALIFICACIÓN	CUMPLE/NO CUMPLE	PUNTAJE INDIVIDUAL	PUNTAJE TOTAL
Arquitecto Residente	EXPERIENCIA	NO CUMPLE	NO CUMPLE	NO CUMPLE
	FORMACIÓN ACADÉMICA	CUMPLE	40	

OBSERVACIONES

GH

EXPERIENCIA ESPECIFICA Y FORMACIÓN ACADÉMICA DEL EQUIPO DE TRABAJO
INVITACIÓN PÚBLICA N° 13 DE 2016
CONSORCIO EDUCATIVO ODA

INFORMACIÓN GENERAL

NOMBRE
CARGO REQUERIDO

MARLY DE LOS ANGELES ALCALÁ ARRIETA
Especialista en Suelos de la Interventoría

DESCRIPCIÓN	PORCENTAJES POR FORMACIÓN ACADÉMICA		
	TÍTULO	FORMACIÓN ACADÉMICA	EQUIVALENCIA ESTUDIOS - EXPERIENCIA
MAESTRIA O MBA	Magister en ingeniería Civil (Énfasis en geotecnia)	100%	100%
ESPECIALIZACIÓN			70%
PREGRADO	Ingeniería Civil	40%	

ASIGNACIÓN DE %
POR FORMACIÓN
ACADÉMICA

100%

EXPERIENCIA GENERAL

FECHA DE EXPEDICIÓN DE LA TARJETA	FECHA DE CIERRE DE LA INVITACIÓN
12/12/1985	28/09/2016

EXPERIENCIA GENERAL EN AÑOS

30 años 9 meses 17 días

CUMPLE

EXPERIENCIA ESPECIFICA

No. CERTIFICACIÓN	DESCRIPCIÓN	CARGO	AREA (m ²)	FECHA DE INICIO	FECHA TERMINACIÓN	CUMPLE / NO CUMPLE	OBSERVACIONES
1	Interventoría técnica, administrativa, legal y financiera - contable al contrato que tiene por objeto ejecutar los estudios técnicos, diseños y construcción de la sede de formación del SENA especializada en hidrocarburos y desarrollo agroindustrial en el municipio de Puerto Gaitán para la regional del SENA.	Especialista interventora en geotecnia y suelos	6.649,55	17/10/2013	18/09/2015	CUMPLE	
2	Interventoría técnico administrativa, financiera, legal y ambiental para la elaboración de diseños y estudios técnicos para la construcción y dotación del Comando Departamento Policía Cauca, Comando Policía Metropolitana de Popayán, Comando Región N° 4 y Centro de Fusión Operacional N 4.	Especialista interventora en geotecnia y suelos	39.563,74	15/04/2015	18/09/2016	CUMPLE	No se tiene en cuenta los tiempos traslapados
3	Estudios y diseños de la I.E.D Manuel Murillo Toro en el municipio de Utiaca.	Especialista interventora en geotecnia y suelos	6.884,58	19/12/2014	02/02/2016	CUMPLE	No se tiene en cuenta los tiempos traslapados
				41564,00	42631,00		

GRÁFICA DE TRASLAPOS

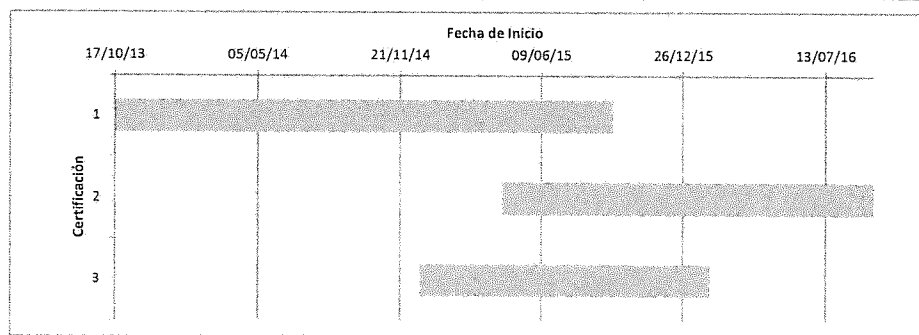

EXPERIENCIA MÍNIMA EN m²

18.000,00

CUMPLE

EXPERIENCIA ADICIONAL EN m²

35.097,87

RESUMEN

EXPERIENCIA GENERAL EN AÑOS

30 años 9 meses 17 días

EXPERIENCIA ESPECIFICA EN AÑOS (*)

2 años 11 meses 2 días

(*) Total de periodos que no se traslapan

NÚMERO DE PROYECTOS INICIADOS Y TERMINADOS

3

CARGO	CALIFICACIÓN	CUMPLE/NO CUMPLE	PUNTAJE INDIVIDUAL	PUNTAJE TOTAL
Especialista en Suelos de la Interventoría	EXPERIENCIA	CUMPLE	30	50
	FORMACIÓN ACADÉMICA	CUMPLE	20	

OBSERVACIONES

CA

EXPERIENCIA ESPECÍFICA Y FORMACIÓN ACADÉMICA DEL EQUIPO DE TRABAJO
INVITACIÓN PÚBLICA N° 13 DE 2016
CONSORCIO EDUCATIVO ODA

INFORMACIÓN GENERAL

NOMBRE: **JORGE ALBERTO PADILLA ROMERO**
CARGO REQUERIDO: **Especialista en Estructuras de la Interventoría**

DESCRIPCIÓN	PORCENTAJES POR FORMACIÓN ACADÉMICA		
	TÍTULO	FORMACIÓN ACADÉMICA	EQUIVALENCIA ESTUDIOS - EXPERIENCIA
MAESTRIA O MBA	Master en ciencias de la Ingeniería (Magister en estructuras)	100%	100%
ESPECIALIZACIÓN			70%
PREGRADO	Ingeniero Civil	40%	

ASIGNACIÓN DE % POR FORMACIÓN ACADÉMICA
100%

EXPERIENCIA GENERAL

FECHA DE EXPEDICIÓN DE LA TARJETA 09/12/1981	FECHA DE CIERRE DE LA INVITACIÓN 28/09/2016
---	--

EXPERIENCIA GENERAL EN AÑOS: **34 años 9 meses 20 días** **CUMPLE**

EXPERIENCIA ESPECÍFICA

No. CERTIFICACIÓN	DESCRIPCIÓN	CARGO	ÁREA (m ²)	FECHA DE INICIO	FECHA TERMINACIÓN	CUMPLE / NO CUMPLE	OBSERVACIONES
1	Ajustes a diseño arquitectónico y estudios y diseños técnicos para la construcción del Centro Penitenciario de Mediana Seguridad San Isidro - Regional Occidente en el municipio de Popayán (Cauca).	Especialista en estructuras	25.777,00	15/08/2000	13/12/2000	CUMPLE	
2	Estudios, cálculos y ajustes de diseños para la construcción obras complementarias externas y obtención de licencias de un bloque de edificios de dos torres de 44 apartamentos cada una y once pisos de altura ubicado en la ciudad de Bogotá.	Especialista en estructuras				NO CUMPLE	NO CUMPLE De acuerdo al título K, Grupo de ocupación Institucional (I) de la norma NSR10
3	Ejecución de los diseños estructurales del proyecto Intimarka (14 pisos)	Diseñador Estructurales				NO CUMPLE	NO CUMPLE De acuerdo al título K, Grupo de ocupación Institucional (I) de la norma NSR10

GRÁFICA DE TRASLAPOS

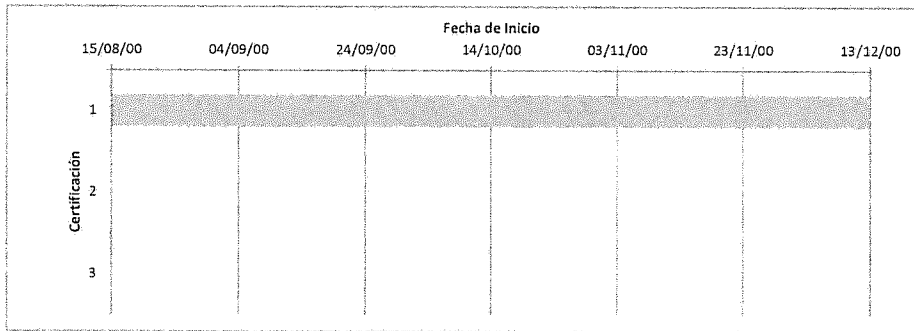

EXPERIENCIA MÍNIMA EN m²: **18.000,00** **CUMPLE**
EXPERIENCIA ADICIONAL EN m²: **7.777,00**

RESUMEN

EXPERIENCIA GENERAL EN AÑOS: **34 años 9 meses 20 días**
EXPERIENCIA ESPECÍFICA EN AÑOS (*): **0 años 3 meses 29 días** **(*) Total de periodos que no se traslapan**
NÚMERO DE PROYECTOS INICIADOS Y TERMINADOS: **1**

CARGO	CALIFICACIÓN	CUMPLE/NO CUMPLE	PUNTAJE INDIVIDUAL	PUNTAJE TOTAL
Especialista en Estructuras de la Interventoría	EXPERIENCIA	NO CUMPLE	NO CUMPLE	NO CUMPLE
	FORMACIÓN ACADÉMICA	CUMPLE	20	

OBSERVACIONES

Cal.