

**INVITACIÓN PÚBLICA N° 13 DE 2016 - CONCURSO DE MÉRITOS N° 04 DE 2016**  
**SELECCIONAR EL CONTRATISTA PARA REALIZAR LA INTERVENTORIA TÉCNICA, ADMINISTRATIVA, FINANCIERA Y AMBIENTAL PARA LA CONSTRUCCIÓN DEL EDIFICIO AULAS II DE LA FACULTAD DE INGENIERÍA EN EL CAMPUS NUEVA GRANADA EN CALICÁ, SEGÚN LAS ESPECIFICACIONES Y LAS CANTIDADES CONSIGNADAS EN EL PRESUPUESTO, POR LA MODALIDAD DE FACTOR MULTIPLICADOR.**

PROYECTANTE	CONSORCIO INTERVENTORIA UNIVERSITARIA	% DE PARTICIPACIÓN	RUP	MULTAS Y SANCIONES	CUMPLIMIENTO
INTERGRANTES	ANDRES HUMBERTO MARTINEZ VESGA INTERCONSTRUCCIONES & DISEÑO LTDA BNR S.A.S	51% 29% 20%	CUMPLE CUMPLE CUMPLE	NO REPORTA NO REPORTA NO REPORTA	CUMPLE CUMPLE CUMPLE

Observación:

N°	CONTRATANTE	CONTRATISTA	INTEGRANTES	%	EXPERIENCIA CERTIFICADA			VALOR EN \$	VALOR EN SMMLV	VALOR A APLICAR EN SMMLV (1 * 5)	NO MENOR A 887/20 SMMLV	REQUISITOS MÍNIMOS DE EXPERIENCIA
					PORCENTAJE A APLICAR	FECHA INICIO	FECHA TERMINACIÓN					
1	POLICIA NACIONAL	ANDRES HUMBERTO MARTINEZ VESGA	ANDRES HUMBERTO MARTINEZ VESGA	100%	100%	24-jul-13	05-mar-16	\$ 1.305.382.197	1.893,36	-	NO CUMPLE	NO CUMPLE
2	POLICIA NACIONAL	HUMBERTO MARTINEZ VESGA	ANDRES HUMBERTO MARTINEZ VESGA	100%	100%	26-jul-13	25-feb-16	\$ 1.348.050.609	1.955,26	-	NO CUMPLE	NO CUMPLE
3	AERONAUTICA CIVIL	CONSORCIO UNIDOS PARA LA TORRE	CEMOA - (COLOMBIA) CONSULTORES DE INGENIERIA UG21 SUCURSAL COLOMBIA BNR S.A.S	40%	20%	08-ene-13	30-mar-16	\$ 17.405.224.552	25.250,74	5.050,15	CUMPLE	CUMPLE
4	UNIVERSIDAD LIBRE	INTERCONSTRUCCIONES & DISEÑO LTD	ANDRES HUMBERTO MARTINEZ VESGA	100%	100%	17-may-13	19-ene-16	\$ 1.575.340.681	2.284,91	2.284,91	CUMPLE	CUMPLE
5	UNIVERSIDAD LIBRE	ANDRES HUMBERTO MARTINEZ VESGA	ANDRES HUMBERTO MARTINEZ VESGA	100%	100%	13-oct-11	13-sep-13	\$ 1.255.736.000	2.130,17	2.130,17	CUMPLE	A CUMPLE
<b>OBSERVACIONES:</b>												
INTERVENTORIA DE CONSTRUCCION DE EDIFICACIONES INSTITUCIONALES (GRUPO I), O EN OCUPACION COMERCIAL DE BIENES Y PRODUCTOS (Subgrupo C-2), O EN OCUPACION DEBARGAS DE REUNION CULTURAL (Subgrupo L-2), O EN OCUPACION DE TRANSPORTE (Subgrupo L-5), CADA UNA DE ESTAS CERTIFICACIONES DEBERA TENER UN AREA CONSTRUIDA CUBIERTA IGUAL O SUPERIOR A 6.000 M2. NO SE ADMITEN CERTIFICACIONES DE PROYECTOS DE REMODELACION, ADECUACION, MANTENIMIENTO, NI REFORZAMIENTO ESTRUCTURAL.												
A 4.3.2. b) Las certificaciones presentadas para acreditar la experiencia, deberán registrar en conjunto las siguientes actividades: Interventoria de preliniarses, excavaciones, rellenos, cimentación, pilotaje, estructuras en concreto, mampostería, instalaciones hidráulicas y sanitarias, obras exteriores, acabados en general. En el caso que la certificación no registre las actividades ejecutadas, el proponente podrá anexar actas de liquidación u otros documentos expedidos por la entidad contratante, que permitan la verificación por parte del comité técnico evaluador, que estas actividades se ejecutaron. Página 24												
<b>OBSERVACIONES</b>												
1. No se valida la certificación N°1, porque no presenta la información solicitada en el Numeral 4.3.2 Experiencia Especifica del Proponente, literal b).												
2. No se valida la certificación N°2, porque no presenta la información solicitada en el Numeral 4.3.2 Experiencia Especifica del Proponente, literal b).												



I.S. ADA ECUAVER-HERNANDEZ

Jefe División de Laboratorios - Campus



I.C. GIORIA JAMINA MARTINEZ VALDERAMA

FE-Dirección Proyecto-Campus



LF. LUIS GABRIEL OSORIO BERNAL

FE-Dirección Proyecto-Campus

EXPERIENCIA MINIMA	EXPERIENCIA ADICIONAL	VALOR A APLICAR EN SMMLV	NO MENOR A 887/20 SMMLV	CUMPLIMIENTO
5.918,00	3.547,23	9.465,23	887,20	CUMPLE
400				CUMPLE

**EXPERIENCIA ESPECIFICA Y FORMACIÓN ACADÉMICA DEL EQUIPO DE TRABAJO  
INVITACIÓN PÚBLICA N° 13 DE 2016  
CONSORCIO INTERVENTORÍA UNIVERSITARIA**

CARGO	DEDICACIÓN	CALIFICACIÓN	PUNTAJE INDIVIDUAL	PUNTAJE TOTAL	PUNTAJE TOTAL MÁXIMO
DIRECTOR DE PROYECTO	100%	EXPERIENCIA	NO CUMPLE	NO CUMPLE	200
		FORMACIÓN ACADÉMICA	60		
INGENIERO RESIDENTE 1	100%	EXPERIENCIA	NO CUMPLE	NO CUMPLE	100
		FORMACIÓN ACADÉMICA	40		
INGENIERO RESIDENTE 2	100%	EXPERIENCIA	NO CUMPLE	NO CUMPLE	100
		FORMACIÓN ACADÉMICA	40		
RESIDENTE ARQUITECTO	100%	EXPERIENCIA	NO CUMPLE	NO CUMPLE	100
		FORMACIÓN ACADÉMICA	28		
ESPECIALISTA EN SUELOS	70%	EXPERIENCIA	NO CUMPLE	NO CUMPLE	50
		FORMACIÓN ACADÉMICA	20		
ESPECIALISTA EN ESTRUCTURAS	100%	EXPERIENCIA	30	50	50
		FORMACIÓN ACADÉMICA	20		
<b>PUNTAJE EQUIPO TÉCNICO</b>				<b>NO CUMPLE</b>	<b>600</b>



I.S. ADA ECHÁVEZ JIMÉNEZ

Jefe División de Laboratorios Campus



I.C. GLORIA JEMINA MARTÍNEZ VALDERRAMA

PE Dirección Proyecto Campus

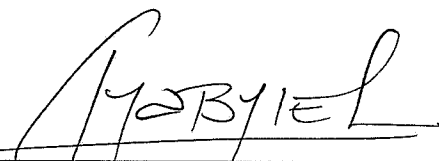

I.E. LUIS GABRIEL OSORIO BERNAL

PE Dirección Proyecto Campus

**EXPERIENCIA ESPECIFICA Y FORMACIÓN ACADÉMICA DEL EQUIPO DE TRABAJO**  
**INVITACIÓN PÚBLICA N° 13 DE 2016**  
**CONSORCIO INTERVENTORÍA UNIVERSITARIA**

**INFORMACIÓN GENERAL**

**NOMBRE** CARLOS FERNANDO MARTÍNEZ CARDENAS  
**CARGO REQUERIDO** Director Interventoría del Proyecto General

DESCRIPCIÓN	PORCENTAJES POR FORMACIÓN ACADÉMICA		
	TÍTULO	FORMACIÓN ACADÉMICA	EQUIVALENCIA ESTUDIOS - EXPERIENCIA
MAESTRIA O MBA	Magister en Administración	100%	100%
ESPECIALIZACIÓN			70%
PREGRADO	Ingeniero Civil	40%	

**ASIGNACIÓN DE %  
POR FORMACIÓN  
ACADÉMICA**

**100%**

**EXPERIENCIA GENERAL**

FECHA DE EXPEDICIÓN DE LA TARJETA	FECHA DE CIERRE DE LA INVITACIÓN
09/12/1981	28/09/2016

**EXPERIENCIA GENERAL EN AÑOS** 34 años 9 meses 20 días **CUMPLE**

**EXPERIENCIA ESPECIFICA**

No. CERTIFICACIÓN	DESCRIPCIÓN	CARGO	ÁREA (m <sup>2</sup> )	FECHA DE INICIO	FECHA TERMINACIÓN	CUMPLE/NO CUMPLE	OBSERVACIONES
1	Interventoría técnica, administrativa y financiera de la construcción y dotación del proyecto TORRES DE SEVILLA que consta de 10 torres de 11 niveles para 280 apartamentos.	Coordinador de interventoría	46.106,42	12/03/2007	12/01/2009	CUMPLE	
2	La vigilancia y la verificación mediante la Interventoría técnica, financiera y administrativa sobre la ejecución y cumplimiento de las obligaciones derivadas del contrato de obra No. 344-00-A-COFAC-JEMFA-2008, así como el control relacionado con la medida, calidad, oportunidad y en general las obras de acuerdo con los terminos y condiciones del contrato.	Coordinador de interventoría	6.145,59	16/02/2009	16/12/2010	CUMPLE	
3	Interventoría para la construcción etapa N° 1 del conjunto Campestre Tierra del Sol y obras de urbanismo, la segunda y tercera etapa de la construcción del Conjunto Campestre Tierra del Sol.	Coordinador de interventoría	6.876,00	01/01/2011	01/01/2012	CUMPLE	
4	Interventoría técnica, administrativa jurídica y financiera para la construcción de la etapa N° 2 y 3 del conjunto campestre Tierra del Sol.	Coordinador de interventoría				NO CUMPLE	No se tiene en cuenta esta certificación, debido a que la Certificación No. 4 también certifica la etapa 2 y 3.
5	Interventoría técnica, financiera y administrativa sobre la construcción del nuevo edificio de la sede centro de la Universidad Libre de Barranquilla.	Coordinador de interventoría	19.355,00	12/12/2013	12/01/2016	CUMPLE	

**GRÁFICA DE TRASLAPOS**

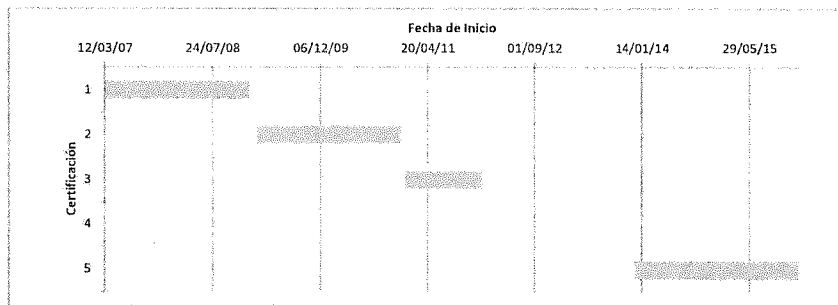

**EXPERIENCIA MÍNIMA EN m<sup>2</sup>** 30.000,00 **CUMPLE**  
**EXPERIENCIA ADICIONAL EN m<sup>2</sup>** 48.483,01

**RESUMEN**

**EXPERIENCIA GENERAL EN AÑOS** 34 años 9 meses 20 días  
**EXPERIENCIA ESPECÍFICA EN AÑOS (\*)** 6 años 9 meses 1 día **(\*) Total de periodos que no se traslapan**  
**NÚMERO DE PROYECTOS INICIADOS Y TERMINADOS** 4

CARGO	CALIFICACIÓN	CUMPLE/NO CUMPLE	PUNTAJE INDIVIDUAL	PUNTAJE TOTAL
Director Interventoría del Proyecto General	EXPERIENCIA	NO CUMPLE	NO CUMPLE	NO CUMPLE
	FORMACIÓN ACADÉMICA	CUMPLE	60	

**OBSERVACIONES**

G7

EXPERIENCIA ESPECIFICA Y FORMACIÓN ACADÉMICA DEL EQUIPO DE TRABAJO  
INVITACIÓN PÚBLICA N° 13 DE 2016  
CONSORCIO INTERVENTORÍA UNIVERSITARIA

INFORMACIÓN GENERAL

NOMBRE: DAGOBERTO PRIETO RODRIGUEZ  
CARGO REQUERIDO: Ingeniero Residente I

DESCRIPCIÓN	PORCENTAJES POR FORMACIÓN ACADÉMICA		
	TÍTULO	FORMACIÓN ACADÉMICA	EQUIVALENCIA ESTUDIOS - EXPERIENCIA
MAESTRIA O MBA			100%
ESPECIALIZACIÓN	Especialista en Gerencia de Obra	70%	70%
PREGRADO	Ingeniero Civil	40%	

ASIGNACIÓN DE % POR FORMACIÓN ACADÉMICA	100%
---	------

EXPERIENCIA GENERAL

FECHA DE EXPEDICIÓN DE LA TARJETA	FECHA DE CIERRE DE LA INVITACIÓN
21/03/1991	28/09/2016

EXPERIENCIA GENERAL EN AÑOS: 25 años 6 meses 10 días CUMPLE

EXPERIENCIA ESPECIFICA

No. CERTIFICACIÓN	DESCRIPCIÓN	CARGO	ÁREA (m <sup>2</sup> )	FECHA DE INICIO	FECHA TERMINACIÓN	CUMPLE / NO CUMPLE	OBSERVACIONES
1	Interventoria tecnica, administrativay financiera de la construccion y dotacion del proyecto TORRES DE SEVILLA que consta de 10 torres de 11 niveles para 280 apartamentos.	Residente de Interventoria				NO CUMPLE	De acuerdo con el Numeral 4.3.3.1.1., literal b). "...experiencia especifica certificada, en cuyo objeto estén incluidas interventorias a obras similares a las del objeto.."
2	La vigilancia y la verificación mediante la Interventoría técnica, financiera y administrativa sobre la ejecución y cumplimiento de las obligaciones derivadas del contrato de obra No. 344-00-A-COFAC-JEMFA-2008, así como el control relacionado con la medida, calidad, oportunidad y en general las obras de acuerdo con los terminos y condiciones del contrato.	Coordinador de interventoria	6.145,59	16/02/2009	16/12/2010	CUMPLE	
3	Interventoría técnica, administrativa, financiera y ambiental al proyecto de construcción de obras de terminación Centro de Servicios Educativos del municipio de Yopal.	Residente de Interventoria	11.459,01	12/09/2011	11/01/2012	CUMPLE	
4	Interventoría técnica, administrativa y financiera para las obras de mantenimiento y modernización para las edificaciones de los centros de formación de la regional distrito capital.	Residente de Interventoria				NO CUMPLE	De acuerdo con el Numeral 4.3.3.1.1., literal b). "...experiencia especifica certificada, en cuyo objeto estén incluidas interventorias a obras similares a las del objeto.."
5	Interventoría técnica, administrativa, financiera y control presupuestal de la construcción de la etapa I fase II y fase III y etapa II' de la sede "Campus Valle de Lili"	Residente de Interventoria	73.649,68	17/05/2013	19/01/2016	CUMPLE	

GRÁFICA DE TRASLAPOS

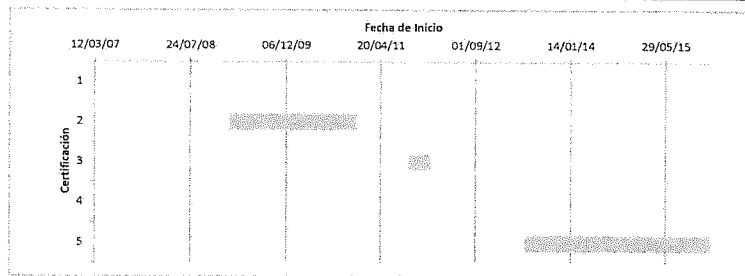

EXPERIENCIA MÍNIMA EN m<sup>2</sup>: 30.000,00 CUMPLE  
EXPERIENCIA ADICIONAL EN m<sup>2</sup>: 61.254,28

RESUMEN

EXPERIENCIA GENERAL EN AÑOS: 25 años 6 meses 10 días  
EXPERIENCIA ESPECIFICA EN AÑOS (\*): 4 años 9 meses 31 días  
NÚMERO DE PROYECTOS INICIADOS Y TERMINADOS: 3 (\*): Total de periodos que no se traslapan

CARGO	CALIFICACIÓN	CUMPLE/NO CUMPLE	PUNTAJE INDIVIDUAL	PUNTAJE TOTAL
Ingeniero Residente I	EXPERIENCIA	NO CUMPLE	NO CUMPLE	NO CUMPLE
	FORMACIÓN ACADÉMICA	CUMPLE	40	

OBSERVACIONES

Ca

EXPERIENCIA ESPECIFICA Y FORMACIÓN ACADÉMICA DEL EQUIPO DE TRABAJO  
INVITACIÓN PÚBLICA N° 13 DE 2016  
CONSORCIO INTERVENTORÍA UNIVERSITARIA

**INFORMACIÓN GENERAL**

NOMBRE ALBA CONSUELO AVILA HEREDIA  
CARGO REQUERIDO Ingeniero Residente II

DESCRIPCIÓN	PORCENTAJES POR FORMACIÓN ACADÉMICA		
	TÍTULO	FORMACIÓN ACADÉMICA	EQUIVALENCIA ESTUDIOS - EXPERIENCIA
MAESTRIA O MBA			100%
ESPECIALIZACIÓN	Especialista en Geotecnia Vial y Pavimentos	70%	70%
PREGRADO	Ingeniera Civil	40%	

ASIGNACIÓN DE %  
POR FORMACIÓN  
ACADÉMICA  
**100%**

**EXPERIENCIA GENERAL**

FECHA DE EXPEDICIÓN DE LA TARIETA	FECHA DE CIERRE DE LA INVITACIÓN
16/10/1997	28/09/2016

EXPERIENCIA GENERAL EN AÑOS 18 años 11 meses 13 días CUMPLE

**EXPERIENCIA ESPECIFICA**

No. CERTIFICACIÓN	DESCRIPCIÓN	CARGO	ÁREA (m <sup>2</sup> )	FECHA DE INICIO	FECHA DE TERMINACIÓN	CUMPLE / NO CUMPLE	OBSERVACIONES
1	La vigilancia y la verificación mediante la Interventoría técnica, financiera y administrativa sobre la ejecución y cumplimiento de las obligaciones derivadas del contrato de obra No. 344-00-A-COFAC-JEMFA-2008, así como el control relacionado con la medida, calidad, oportunidad y en general las obras de acuerdo con los terminos y condiciones del contrato.	Residente de Interventoría	6.145,59	16/02/2009	16/12/2010	CUMPLE	
2	Interventoría para la construcción etapa N° 1 del conjunto Campestre Tierra del Sol y obras de urbanismo, la segunda y tercera etapa de la construcción del Conjunto Campestre Tierra del Sol.	Residente de Interventoría	6.876,00	01/01/2011	01/01/2012	CUMPLE	
3	Interventoría técnica, administrativa y financiera para las obras de <u>mantenimiento</u> y <u>modernización</u> para las edificaciones de los centros de formación de la regional distrito capital.	Residente de Interventoría				NO CUMPLE	De acuerdo con el Numeral 4.3.3.1.1., literal b). "...experiencia específica certificada, en cuyo objeto estén incluidas interventorías a obras similares a las del objeto."
4	Interventoría técnica, financiera y contable al contrato de obra cuyo objeto es contratar por el sistema de precios unitarios fijos sin formula de reajuste el <u>mantenimiento</u> y la <u>adecuación</u> de las instalaciones del Complejo Sur de la regional Distrito Capital SENA.	Residente de Interventoría				NO CUMPLE	De acuerdo con el Numeral 4.3.3.1.1., literal b). "...experiencia específica certificada, en cuyo objeto estén incluidas interventorías a obras similares a las del objeto."
5	Interventoría técnica, financiera y administrativa sobre la construcción del nuevo edificio de la sede centro de la Universidad libre de Barranquilla.	Residente de Interventoría	19.355,00	12/12/2013	12/01/2016	CUMPLE	

**GRÁFICA DE TRASLAPOS**

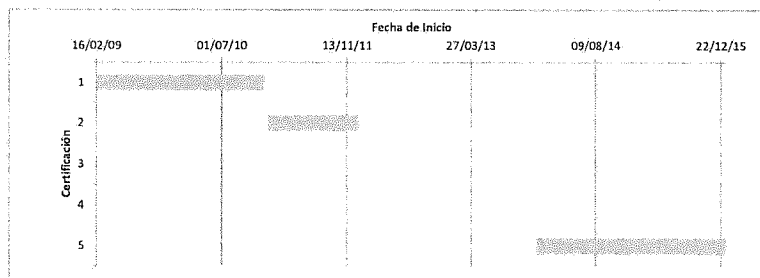

EXPERIENCIA MÍNIMA EN m<sup>2</sup> 30.000,00 CUMPLE  
EXPERIENCIA ADICIONAL EN m<sup>2</sup> 2.376,59

**RESUMEN**

EXPERIENCIA GENERAL EN AÑOS 18 años 11 meses 13 días  
EXPERIENCIA ESPECIFICA EN AÑOS (\*) 4 años 10 meses 28 días (\*) Total de periodos que no se traslapan  
NÚMERO DE PROYECTOS INICIADOS Y TERMINADOS 3

CARGO	CALIFICACIÓN	CUMPLE/NO CUMPLE	PUNTAJE INDIVIDUAL	PUNTAJE TOTAL
Ingeniero Residente II	EXPERIENCIA	NO CUMPLE	NO CUMPLE	NO CUMPLE
	FORMACIÓN ACADÉMICA	CUMPLE	40	

**OBSERVACIONES**

al

**EXPERIENCIA ESPECIFICA Y FORMACIÓN ACADÉMICA DEL EQUIPO DE TRABAJO**  
**INVITACIÓN PÚBLICA N° 13 DE 2016**  
**CONSORCIO INTERVENTORÍA UNIVERSITARIA**

**INFORMACIÓN GENERAL**

**NOMBRE** FARITH ADRIANA GUERRERO ALAYÓN  
**CARGO REQUERIDO** Arquitecto Residente

DESCRIPCIÓN	PORCENTAJES POR FORMACIÓN ACADÉMICA		
	TÍTULO	FORMACIÓN ACADÉMICA	EQUIVALENCIA ESTUDIOS - EXPERIENCIA
MAESTRIA O MBA			
ESPECIALIZACIÓN	Especialista en Gerencia de Obra	70%	
PREGRADO	Arquitecta	40%	

**ASIGNACIÓN DE %  
POR FORMACIÓN  
ACADÉMICA**  
**70%**

**EXPERIENCIA GENERAL**

<b>FECHA DE EXPEDICIÓN DE LA TARJETA</b> 28/11/2003	<b>FECHA DE CIERRE DE LA INVITACIÓN</b> 28/09/2016
--	---

**EXPERIENCIA GENERAL EN AÑOS** 12 años 9 meses 31 días **CUMPLE**

**EXPERIENCIA ESPECIFICA**

No. CERTIFICACIÓN	DESCRIPCIÓN	CARGO	ÁREA (m <sup>2</sup> )	FECHA DE INICIO	FECHA TERMINACIÓN	CUMPLE / NO CUMPLE	OBSERVACIONES
1	Interventoria tecnica, administrativay financiera de la construccion y dotacion del proyecto TORRES DE SEVILLA que consta de 10 torres de 11 niveles para 280 apartamentos.	Arquitecta Residente de Interventoria				NO CUMPLE	De acuerdo con el Numeral 4.3.3.1.1., literal b). "...experiencia especifica certificada, en cuyo objeto estén incluidas interventorias a obras similares a las del objeto."
2	Interventoria para la construccion del hogar geriatrio Mar Blanco.	Residente de Interventoria	6.187,00	01/04/2009	31/10/2009	CUMPLE	
3	Interventoria técnica, administrativa, financiera y ambiental al proyecto de construcción de obras de terminación Centro de Servicios Educativos del municipio de Yopal.	Residente de Interventoria	11.459,01	12/09/2011	11/01/2012	CUMPLE	
4	Interventoria técnica, administrativa, financiera y ambiental externa del convenio interinstitucional de cooperacion N° 001 de 2011, suscrito entre el IMVIUR y CAFAM para la construcción de las 216 soluciones de vivienda de interes social de proyecto denominado agrupacion altos de la siberia.	Residente de Interventoria	26.863,00	01/02/2012	15/04/2013	CUMPLE	
5	Interventoria técnica, administrativa, financiera y control presupuestal de la construccion de la etapa I fase II y fase III y etapa II de la sede "Campus Valle de Lili"	Residente de Interventoria	73.649,68	17/05/2013	19/01/2016	CUMPLE	

**GRÁFICA DE TRASLAPOS**

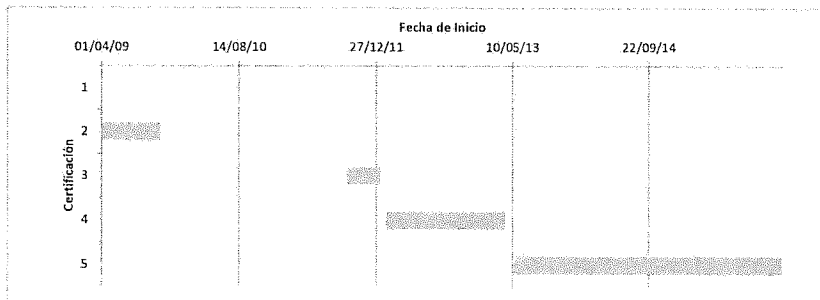

**EXPERIENCIA MÍNIMA EN m<sup>2</sup>** 30.000,00 **CUMPLE**  
**EXPERIENCIA ADICIONAL EN m<sup>2</sup>** 88.158,69

**RESUMEN**

**EXPERIENCIA GENERAL EN AÑOS** 12 años 9 meses 31 días  
**EXPERIENCIA ESPECIFICA EN AÑOS (\*)** 4 años 9 meses 15 días **(\*) Total de periodos que no se traslapan**  
**NÚMERO DE PROYECTOS INICIADOS Y TERMINADOS** 4

CARGO	CALIFICACIÓN	CUMPLE/NO CUMPLE	PUNTAJE INDIVIDUAL	PUNTAJE TOTAL
Arquitecto Residente	EXPERIENCIA	NO CUMPLE	NO CUMPLE	NO CUMPLE
	FORMACIÓN ACADÉMICA	CUMPLE	28	

**OBSERVACIONES**

GH

EXPERIENCIA ESPECÍFICA Y FORMACIÓN ACADÉMICA DEL EQUIPO DE TRABAJO  
INVITACIÓN PÚBLICA N° 13 DE 2016  
CONSORCIO INTERVENTORÍA UNIVERSITARIA

**INFORMACIÓN GENERAL**

NOMBRE: LUIS FERNANDO OROZCO ROJAS  
CARGO REQUERIDO: Especialista en Suelos de la Interventoría

DESCRIPCIÓN	PORCENTAJES POR FORMACIÓN ACADÉMICA		
	TÍTULO	FORMACIÓN ACADÉMICA	EQUIVALENCIA ESTUDIOS - EXPERIENCIA
MAESTRIA O MBA	Magister en Ingeniería Civil (Convalidación Resolución No. 4529 de junio de 2010)	100%	100%
ESPECIALIZACIÓN			70%
PREGRADO	Ingeniero Civil	40%	

ASIGNACIÓN DE % POR FORMACIÓN ACADÉMICA
100%

**EXPERIENCIA GENERAL**

FECHA DE EXPEDICIÓN DE LA TARJETA 19/04/1974	FECHA DE CIERRE DE LA INVITACIÓN 28/09/2016
---	--

EXPERIENCIA GENERAL EN AÑOS: 42 años 5 meses 11 días **CUMPLE**

**EXPERIENCIA ESPECÍFICA**

No. CERTIFICACIÓN	DESCRIPCIÓN	CARGO	ÁREA (m <sup>2</sup> )	FECHA DE INICIO	FECHA TERMINACIÓN	CUMPLE / NO CUMPLE	OBSERVACIONES
1	Interventoría a los estudios técnicos y diseños definitivos, la construcción y la dotación del edificio denominado Edificio Novum.	Especialista en Geotecnia				NO CUMPLE	De acuerdo con el Numeral 4.3.3.1.1., literal d). "...experiencia específica certificada, en cuyo objeto estén incluidas interventorías a obras similares a las del objeto.."
2	Construcción del edificio para la sede principal de la Universidad Libre de Colombia.	Consultor de Suelos	27.588,00	01/04/1985	28/02/1993	CUMPLE	
3	Diseño, construcción, y dotación de la sede administrativa de la beneficiencia de Cundinamarca (Sede Gobernación).	Consultor de Suelos	37.616,85	01/04/1996	23/05/1997	CUMPLE	

**GRÁFICA DE TRASLAPOS**

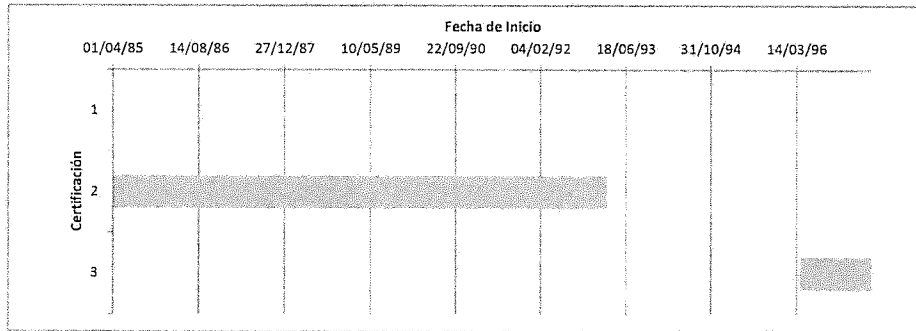

EXPERIENCIA MÍNIMA EN m<sup>2</sup>: 18.000,00 **CUMPLE**  
EXPERIENCIA ADICIONAL EN m<sup>2</sup>: 47.204,85

**RESUMEN**

EXPERIENCIA GENERAL EN AÑOS: 42 años 5 meses 11 días  
EXPERIENCIA ESPECÍFICA EN AÑOS (\*): 9 años 0 meses 19 días (\*) Total de periodos que no se traslapan  
NÚMERO DE PROYECTOS INICIADOS Y TERMINADOS: 2

CARGO	CALIFICACIÓN	CUMPLE/NO CUMPLE	PUNTAJE INDIVIDUAL	PUNTAJE TOTAL
Especialista en Suelos de la Interventoría	EXPERIENCIA	NO CUMPLE	NO CUMPLE	NO CUMPLE
	FORMACIÓN ACADÉMICA	CUMPLE	20	

**OBSERVACIONES**

91

EXPERIENCIA ESPECIFICA Y FORMACIÓN ACADÉMICA DEL EQUIPO DE TRABAJO  
INVITACIÓN PÚBLICA N° 13 DE 2016  
CONSORCIO INTERVENTORÍA UNIVERSITARIA

**INFORMACIÓN GENERAL**

NOMBRE: CAMILO ANDRÉS CONTRERAS ROJAS  
CARGO REQUERIDO: Especialista en Estructuras de la Interventoría

DESCRIPCIÓN	PORCENTAJES POR FORMACIÓN ACADÉMICA		
	TÍTULO	FORMACIÓN ACADÉMICA	EQUIVALENCIA ESTUDIOS - EXPERIENCIA
MAESTRÍA O MBA ESPECIALIZACIÓN	Magister en Ingeniería. Área: Civil	100%	
PREGRADO	Ingeniero Civil	40%	

ASIGNACIÓN DE % POR FORMACIÓN ACADÉMICA
<b>100%</b>

**EXPERIENCIA GENERAL**

FECHA DE EXPEDICIÓN DE LA TARJETA	FECHA DE CIERRE DE LA INVITACIÓN
23/10/2003	28/09/2016

EXPERIENCIA GENERAL EN AÑOS: 12 años 11 meses 6 días CUMPLE

**EXPERIENCIA ESPECIFICA**

No. CERTIFICACIÓN	DESCRIPCIÓN	CARGO	ÁREA (m <sup>2</sup> )	FECHA DE INICIO	FECHA TERMINACIÓN	CUMPLE / NO CUMPLE	OBSERVACIONES
1	La vigilancia y la verificación mediante la Interventoría técnica, financiera y administrativa sobre la ejecución y cumplimiento de las obligaciones derivadas del contrato de obra No. 344-00-A-COFAC-JEMFA-2008, así como el control relacionado con la medida, calidad, oportunidad y en general las obras de acuerdo con los terminos y condiciones del contrato.	Asesor Estructural de Interventoría	6.145,59	16/02/2009	16/12/2010	CUMPLE	
2	Interventoría técnica, administrativa, financiera y ambiental al proyecto de construcción de obras de terminación Centro de Servicios Educativos del municipio de Yopal.	Asesor Estructural de Interventoría	11.459,01	12/09/2011	11/01/2012	CUMPLE	
3	Interventoría técnica, administrativa, financiera y control presupuestal de la construcción de la etapa I fase II y fase III y etapa II de la sede "Campus Valle de Lili "	Residente de Interventoría	73.649,68	17/05/2013	19/01/2016	CUMPLE	

**GRÁFICA DE TRASLAPOS**

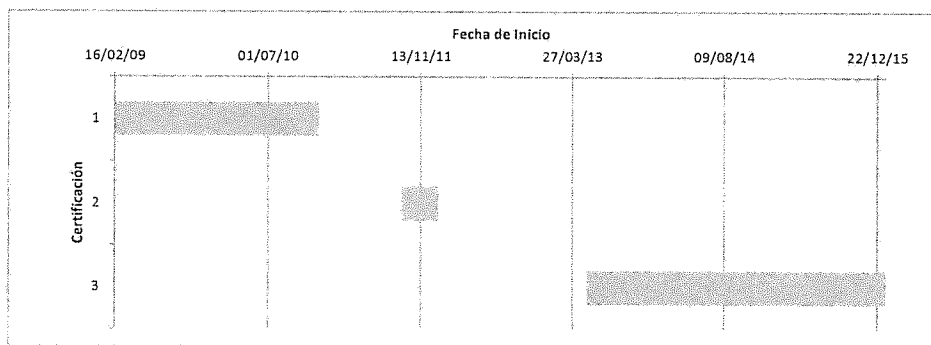

EXPERIENCIA MÍNIMA EN m<sup>2</sup>: 18.000,00 CUMPLE  
EXPERIENCIA ADICIONAL EN m<sup>2</sup>: 73.254,28

**RESUMEN**

EXPERIENCIA GENERAL EN AÑOS: 12 años 11 meses 6 días  
EXPERIENCIA ESPECÍFICA EN AÑOS (\*): 4 años 9 meses 31 días (\*) Total de periodos que no se traslapan  
NÚMERO DE PROYECTOS INICIADOS Y TERMINADOS: 3

CARGO	CALIFICACIÓN	CUMPLE/NO CUMPLE	PUNTAJE INDIVIDUAL	PUNTAJE TOTAL
Especialista en Estructuras de la Interventoría	EXPERIENCIA	CUMPLE	30	50
	FORMACIÓN ACADÉMICA	CUMPLE	20	

**OBSERVACIONES**

G.L.