



UNIVERSIDAD MILITAR
NUEVA GRANADA



Cajicá, 21 de noviembre de 2016

UMNG-VICADM-CAMNUG

Señores

UNIVERSIDAD MILITAR NUEVA GRANADA

Dra. MÓNICA MARCELA URREGO DÁVID

Jefe de División de Contratación y Adquisiciones

Bogotá

REFERENCIA. Invitación pública n° 13 de 2016. Seleccionar el contratista para realizar la interventoría técnica, administrativa, financiera y ambiental para la construcción del edificio de aulas ii de la facultad de ingeniería en el campus nueva granada en Cajicá, según las especificaciones y las cantidades consignadas en el presupuesto, por la modalidad de factor multiplicador.

ASUNTO: Corrección evaluación técnica conforme a las observaciones presentadas frente a las evaluaciones de la invitación pública de la referencia.

Respetada Doctora:

Revisadas las observaciones presentadas por los proponentes durante el periodo previsto para la publicación del informe y verificación y evaluaciones y recibo de observaciones definido dentro del cronograma de actividades de la invitación pública No. 13 de 2016, entre el 2 de noviembre de 2016 y el 4 de noviembre de 2016 y revisadas por el comité técnico entre el 5 de noviembre y el 18 de noviembre de 2016. Nos permitimos precisar lo siguiente.

- De acuerdo con los numerales 4.4 PROPUESTA ECONÓMICA y 4.4.1. VERIFICACIÓN DE LA PROPUESTA ECONÓMICA del pliego de condiciones, y con las observaciones presentadas por los proponentes en las fechas indicadas en el cronograma de actividades, referentes a las especificaciones técnicas de los profesionales descritos en el numeral 4.3.3.1 PERSONAL MÍNIMO REQUERIDO PARA LA EJECUCIÓN y 5.5.2.1 ASIGNACIÓN DE PUNTOS AL PERSONAL de la adenda No.2, además de las respuestas dadas a dichas observaciones, se realizó nuevamente la verificación de la totalidad de los documentos presentados por las diferentes firmas, teniendo como resultado la modificación de la evaluación técnica de los proponentes.
- Por lo anterior, se presentan los cuadros de verificación aritmética corregidos y la evaluación modificada de la invitación pública de la referencia.



2. Consorcio Interventoría Universitaria

ANEXO N° 7 PROPUESTA ECONOMICA

*SELECCION DEL CONTRATISTA PARA REALIZAR LA INTERVENTORIA TÉCNICA, ADMINISTRATIVA, FINANCIERA Y AMBIENTAL PARA LA CONSTRUCCION DEL EDIFICIO DE AULAS 1 DE LA FACULTAD DE INGENIERIA EN EL CAMPUS NUEVA GRANADA EN CAJICÁ, SEGUN LAS ESPECIFICACIONES Y LAS CANTIDADES CONSIGNADAS EN EL PRESUPUESTO, POR LA MODALIDAD DEL FACTOR MULTIPLICADOR*ADOR

N°	CONCEPTO	A	B	C	D	E	F	G
		SUELDO MES BÁSICO	CANTIDAD	% DE DEDICACIÓN	F. M.	VALOR MES (AxBxCxD)	N° DE MESES	TOTAL PARCIAL (E x F)
1	PERSONAL							
1.1	PERSONAL DE SUPERVISIÓN							
1.1.1	Director de Interventoría (Cat. 2)	5 500 000,00	1	100%	240,00%	13 200 000,00	12,0	158 400 000,00
1.1.2	Ingenieros Residentes de de Interventoría (Cat. 5)	4 200 000,00	2	100%	240,00%	20 160 000,00	12,0	241 920 000,00
1.1.3	Arquitectos Residentes de de Interventoría (Cat. 5)	4 200 000,00	1	100%	240,00%	10 080 000,00	12,0	120 960 000,00
1.1.4	Profesional o tecnólogo en salud ocupacional con licencia (Cat. 3)	3 000 000,00	1	100%	240,00%	7 200 000,00	12,0	86 400 000,00
1.1.5	Inspectores de Interventoría	2 050 000,00	1	100%	240,00%	4 920 000,00	12,0	59 040 000,00
1.1.6	Comisión de Topografía	7 000 000,00	1	100%	240,00%	16 800 000,00	12,0	201 600 000,00
1.1.7	Especialista en Estructuras (Cat. 2)	4 700 000,00	1	100%	240,00%	11 280 000,00	12,0	135 360 000,00
1.1.8	Especialista Hidrosanitario (Cat. 2)	4 700 000,00	1	100%	240,00%	11 280 000,00	12,0	135 360 000,00
1.1.9	Especialista Eléctrico (Cat. 2)	4 700 000,00	1	100%	240,00%	11 280 000,00	12,0	135 360 000,00
1.1.10	Especialista en Geotécnica (Cat. 2)	4 700 000,00	1	70%	240,00%	7 896 000,00	12,0	94 752 000,00
1.1.11	Especialista en Costos y Presupuestos (Cat. 2)	4 700 000,00	1	70%	240,00%	7 896 000,00	12,0	94 752 000,00
1.1.12	Especialista Cableado Estructurado y Telecomunicaciones (Cat. 2)	4 700 000,00	1	100%	240,00%	11 280 000,00	12,0	135 360 000,00
1.1.13	Ingeniero experto en Networking (Cat. 2)	4 000 000,00	1	30%	240,00%	2 880 000,00	12,0	34 560 000,00
1.1.15	Otros (discriminar)							
1.2	PERSONAL DE APOYO							
1.2.1	Contador	2 500 000,00	1	100%	240,00%	6 000 000,00	12,0	72 000 000,00
1.2.2	Auxiliar de oficina	900 000,00	1	100%	240,00%	2 160 000,00	12,0	25 920 000,00
1.2.3	Otros (discriminar) Auxiliar mensajero							
SUB-TOTAL COSTOS DE PERSONAL								\$ 1 731 744 000,00
OTROS COSTOS DIRECTOS								
2	OTROS COSTOS DIRECTOS	UN	MES	CANTIDAD		VR UNITARIO		VR. TOTAL
2.1.1	Papelaría y copias		MES	12		\$ 500 000		\$ 6 000 000
2.1.2	Campamentos y Oficinas		UNID	1		\$ 2 000 000		\$ 2 000 000
2.1.3	Mobiliario y ubles de escritorio		UNID	1		\$ 5 000 000		\$ 5 000 000
2.1.4	Software y hardware de obra		UNID	1		\$ 4 000 000		\$ 4 000 000
2.1.5	Transportes varios		MES	12		\$ 960 000		\$ 7 920 000
2.1.5	Ensayos de Calidad		GLB	1		\$ 2 000 000		\$ 2 000 000
2.1.7	Otros (discriminar)							
SUB-TOTAL COSTOS DIRECTOS								\$ 26 920 000
RESUMEN GENERAL								
COSTO TOTAL (1 + 2)								\$ 1 758 664 000,00
IVA 16%								\$ 281 386 240,00
VALOR TOTAL OFERTA								\$ 2 040 050 240,00

REVISIÓN ARITMÉTICA		
% DE DEDICACION	N° DE MESES	TOTAL PARCIAL (E x F)
100%	12,0	\$ 158 400 000,00
100%	12,0	\$ 241 920 000,00
100%	12,0	\$ 120 960 000,00
100%	12,0	\$ 86 400 000,00
100%	12,0	\$ 59 040 000,00
100%	12,0	\$ 201 600 000,00
100%	12,0	\$ 135 360 000,00
100%	12,0	\$ 135 360 000,00
100%	12,0	\$ 135 360 000,00
70%	12,0	\$ 94 752 000,00
70%	12,0	\$ 94 752 000,00
100%	12,0	\$ 135 360 000,00
30%	12,0	\$ 34 560 000,00
100%	12,0	\$ 72 000 000,00
100%	12,0	\$ 25 920 000,00
		\$ 1 908 364 000,00
CANTIDAD		
12		\$ 6 000 000
1		\$ 2 000 000
1		\$ 5 000 000
1		\$ 4 000 000
12		\$ 7 920 000
1		\$ 2 000 000
		\$ 26 920 000
		\$ 1 935 781 000,00
		\$ 309 725 440,00
		\$ 2 245 506 440,00

Se realiza la corrección aritmética de acuerdo con lo definido en el pliego de condiciones, en cuanto al número de inspectores solicitados en el numeral 4.3.3.1.2 literal b).

3. Consorcio Educativo ODA

ANEXO N° 7
PROPUESTA ECONOMICA

"SELECCION DEL CONTRATISTA PARA REALIZAR LA INTERVENTORIA TÉCNICA, ADMINISTRATIVA, FINANCIERA Y AMBIENTAL PARA LA CONSTRUCCION DEL EDIFICIO DE AULAS II DE LA FACULTAD DE INGENIERIA EN EL CAMPUS NUEVA GRANADA EN CAJICÁ SEGUN LAS ESPECIFICACIONES Y LAS CANTIDADES CONSIGNADAS EN EL PRESUPUESTO, POR LA MODALIDAD DEL FACTOR MULTIPLICADOR ADOR

N°	CONCEPTO	A	B	C	D	E	F	G
		SUELDO MES BÁSICO	CANTIDAD	% DE DEDICACIÓN	F.M.	VALOR MES (AXBXCXD)	N° DE MESES	TOTAL PARCIAL (E X F)
1	PERSONAL							
1.1	PERSONAL DE SUPERVISION							
1.1.1	Director de Interventoria (Cat. 2)	9.000.000,00	1	100%	250,00%	22.500.000,00	12,000	270.000.000,00
1.1.2	Ingenieros Residentes de de Interventoria (Cat. 5)	4.200.000,00	2	100%	250,00%	21.000.000,00	12,0	252.000.000,00
1.1.3	Arquitectos Residentes de de Interventoria (Cat. 5)	4.200.000,00	1	100%	250,00%	10.500.000,00	12,0	126.000.000,00
1.1.4	Profesional o tecnólogo en salud ocupacional con licencia (Cat.8)	1.500.000,00	1	100%	250,00%	4.500.000,00	12,0	54.000.000,00
1.1.5	Inspectores de Interventoria	1.300.000,00	4	100%	250,00%	13.000.000,00	12,0	156.000.000,00
1.1.6	Comision de Topografía	1.500.000,00	1	100%	250,00%	3.750.000,00	12,0	45.000.000,00
1.1.7	Especialista en Estructuras (Cat. 2)	4.500.000,00	1	100%	250,00%	11.250.000,00	6,0	60.000.000,00
1.1.8	Especialista Hidrosanitario (Cat. 2)	4.500.000,00	1	100%	250,00%	11.250.000,00	12,0	135.000.000,00
1.1.9	Especialista Electrico (Cat. 2)	4.000.000,00	1	100%	250,00%	10.000.000,00	12,0	120.000.000,00
1.1.10	Especialista en Geotécnica (Cat. 2)	4.500.000,00	1	70%	250,00%	7.875.000,00	5,0	39.375.000,00
1.1.11	Especialista en Costos y Presupuestos (Cat. 2)	3.500.000,00	1	70%	250,00%	6.125.000,00	12,0	73.500.000,00
1.1.12	Especialista Cableado Estructurado y Telecomunicaciones (Cat. 2)	3.500.000,00	1	100%	250,00%	8.750.000,00	12,0	105.000.000,00
1.1.13	Ingeniero experto en Networking (Cat. 2)	4.000.000,00	1	30%	250,00%	3.000.000,00	12,0	36.000.000,00
1.1.15	Topógrafo Inspector	1.200.000,00	1	100%	250,00%	3.000.000,00	12,0	36.000.000,00
1.2	PERSONAL DE APOYO							
1.2.1	Contador	2.500.000,00	1	100%	250,00%	6.250.000,00	12,0	75.000.000,00
1.2.2	Auxiliar de cocina	1.400.000,00	1	100%	250,00%	3.500.000,00	12,0	42.000.000,00
1.2.3	Auxiliar de Mensajería y otros oficios	900.000,00	1	100%	250,00%	2.250.000,00	12,0	27.000.000,00
SUB-TOTAL COSTOS DE PERSONAL \$ 1.681.875.000,00								
OTROS COSTOS DIRECTOS								
2	OTROS COSTOS DIRECTOS	UN		CANTIDAD		VR. UNITARIO		VR. TOTAL
2.1.1	Papeletería y copias	MES		12,0		1.800.000,00		21.600.000
2.1.2	Cambios de Oficinas	UND		1		8.000.000,00		8.000.000
2.1.3	Mobiliario y útiles de escritorio	UND		18		290.000,00		5.220.000
2.1.4	Software y hardware de obra	UND		18		1.500.000,00		27.000.000
2.1.5	Transportes varios	MES		12,0		600.000,00		7.200.000
2.1.5	Ensayos de Calidad	GLS		1,0		7.500.000,00		7.500.000
2.1.7	Otros (discriminar)							
SUB-TOTAL COSTOS DIRECTOS \$ 76.520.000								
RESUMEN GENERAL.								
COSTO TOTAL (1 + 2) \$ 1.758.395.000,00								
IVA 16% \$ 281.343.200,00								
VALOR TOTAL OFERTA \$ 2.039.738.200,00								

REVISION ARITMETICA		
% DE DEDICACION	N° DE MESES	TOTAL PARCIAL (E X F)
100%	12,0	\$ 270.000.000,00
100%	12,0	\$ 252.000.000,00
100%	12,0	\$ 126.000.000,00
100%	12,0	\$ 54.000.000,00
100%	12,0	\$ 156.000.000,00
100%	12,0	\$ 45.000.000,00
100%	6,0	\$ 60.000.000,00
100%	12,0	\$ 135.000.000,00
100%	12,0	\$ 120.000.000,00
70%	5,0	\$ 39.375.000,00
70%	12,0	\$ 73.500.000,00
100%	12,0	\$ 105.000.000,00
30%	12,0	\$ 36.000.000,00
100%	12,0	\$ 36.000.000,00
100%	12,0	\$ 75.000.000,00
100%	12,0	\$ 42.000.000,00
100%	12,0	\$ 27.000.000,00
100%	12,0	\$ 1.681.875.000,00
CANTIDAD		
12		\$ 21.600.000
1		\$ 8.000.000
18		\$ 5.220.000
18		\$ 27.000.000
12		\$ 7.200.000
1		\$ 7.500.000
\$ 76.520.000		
\$ 1.758.395.000,00		
\$ 281.343.200,00		
\$ 2.039.738.200,00		



4. Consorcio Interventores

ANEXO N° 7
PROPUESTA ECONOMICA

*SELECCION DEL CONTRATISTA PARA REALIZAR LA INTERVENTORIA TECNICA, ADMINISTRATIVA, FINANCIERA Y AMBIENTAL PARA LA CONSTRUCCION DEL EDIFICIO DE AULAS B DE LA FACULTAD DE INGENIERIA EN EL CAMPUS NUEVA GRANADA EN CAJICA, SEGUN LAS ESPECIFICACIONES Y LAS CANTIDADES CONSIGNADAS EN EL PRESUPUESTO, POR LA MODALIDAD DEL FACTOR MULTIPLICADOR *ADJOR

N°	CONCEPTO	A	B	C	D	E	F	G
		SUELDO MES BÁSICO	CANTIDAD	% DE DEDICACION	F.M.	VALOR MES (A*B*C*D)	N° DE MESES	TOTAL PARCIAL (E * X F)
1	PERSONAL							
1.1	PERSONAL DE SUPERVISIÓN							
1.1.1	Director de Interventoría (Cat. 2)	8.900.000,00	1	100%	230,00%	15.870.000,00	12,000	190.440.000,00
1.1.2	Ingenieros Residentes de Interventoría (Cat. 5)	4.500.000,00	2	100%	230,00%	18.400.000,00	12,0	220.800.000,00
1.1.3	Arquitectos Residentes de Interventoría (Cat. 5)	4.000.000,00	1	100%	230,00%	9.200.000,00	12,0	110.400.000,00
1.1.4	Profesional o tecnólogo en salud ocupacional con licencia (Cat. 8)	3.100.000,00	1	100%	230,00%	7.130.000,00	12,0	85.560.000,00
1.1.5	Inspectores de Interventoría	1.400.000,00	4	100%	230,00%	12.880.000,00	12,0	154.560.000,00
1.1.6	Comisión de Topografía	4.000.000,00	1	100%	230,00%	9.200.000,00	12,0	110.400.000,00
1.1.7	Especialista en Estructuras (Cat. 2)	4.800.000,00	1	100%	230,00%	11.040.000,00	12,0	132.480.000,00
1.1.8	Especialista Hidrosanitario (Cat. 2)	4.800.000,00	1	100%	230,00%	11.040.000,00	12,0	132.480.000,00
1.1.9	Especialista Eléctrico (Cat. 2)	4.800.000,00	1	100%	230,00%	11.040.000,00	12,0	132.480.000,00
1.1.10	Especialista en Geotécnica (Cat. 2)	4.800.000,00	1	70%	230,00%	7.725.000,00	12,0	92.736.000,00
1.1.11	Especialista en Costos y Presupuestos (Cat. 2)	4.000.000,00	1	70%	230,00%	6.440.000,00	12,0	77.280.000,00
1.1.12	Especialista Cableado Estructurado y Telecomunicaciones (Cat. 2)	4.450.000,00	1	100%	230,00%	10.130.000,00	12,0	121.440.000,00
1.1.13	Ingeniero experto en Networking (Cat. 2)	4.830.000,00	1	30%	230,00%	3.325.500,00	12,0	39.909.600,00
1.1.15	Topógrafo Inspector							
1.2	PERSONAL DE APOYO							
1.2.1	Contador	1.500.000,00	1	100%	230,00%	3.450.000,00	12,0	41.400.000,00
1.2.2	Auxiliar de oficina	1.200.000,00	1	100%	230,00%	2.760.000,00	12,0	33.120.000,00
1.2.3	Auxiliar de Mensajería y otros oficios	600.000,00	1	100%	230,00%	1.340.000,00	12,0	16.080.000,00
SUB-TOTAL COSTOS DE PERSONAL								\$ 1.697.565.600,00
OTROS COSTOS DIRECTOS								
2	OTROS COSTOS DIRECTOS	UN		CANTIDAD		VR. UNITARIO		VR. TOTAL
2.1	Papeletería y copias	MES		12,0		1.200.000,00		14.400.000,00
2.2	Campamentos y Oficinas	UND		1		3.000.000,00		3.000.000,00
2.3	Mobiliario y útiles de escritorio	UND		1		3.500.000,00		3.500.000,00
2.4	Software y hardware de obra	UND		1		3.000.000,00		3.000.000,00
2.5	Transportes varios	MES		12,0		1.000.000,00		12.000.000,00
2.5.5	Ensayos de Calidad	GLB		1,0		1.200.000,00		1.200.000,00
2.1.7	Otros (Varios, Polizas, Impuestos)	UND		1		24.000.000,00		24.000.000,00
SUB-TOTAL COSTOS DIRECTOS								\$ 61.100.000,00
RESUMEN GENERAL								
						COSTO TOTAL (1 + 2)	\$	1.758.665.600,00
						IVA 16%	\$	281.386.496,00
						VALOR TOTAL OFERTA	\$	2.040.052.096,00

REVISIÓN ARITMÉTICA		
% DE DEDICACION	N° DE MESES	TOTAL PARCIAL (E X F)
100%	12,0	\$ 190.440.000,00
100%	12,0	\$ 220.800.000,00
100%	12,0	\$ 110.400.000,00
100%	12,0	\$ 85.560.000,00
100%	12,0	\$ 154.560.000,00
100%	12,0	\$ 110.400.000,00
100%	12,0	\$ 132.480.000,00
100%	12,0	\$ 132.480.000,00
100%	12,0	\$ 132.480.000,00
70%	12,0	\$ 92.736.000,00
70%	12,0	\$ 77.280.000,00
100%	12,0	\$ 121.440.000,00
30%	12,0	\$ 39.909.600,00
100%	12,0	\$ 41.400.000,00
100%	12,0	\$ 33.120.000,00
100%	12,0	\$ 22.080.000,00
		\$ 1.697.565.600,00
CANTIDAD		
12,0		\$ 14.400.000,00
1		\$ 3.000.000,00
1		\$ 3.500.000,00
1		\$ 3.000.000,00
12,0		\$ 12.000.000,00
1,0		\$ 1.200.000,00
1		\$ 24.000.000,00
		\$ 61.100.000,00
		\$ 1.758.665.600,00
		\$ 281.386.496,00
		\$ 2.040.052.096,00

5. Consorcio Ingeniería Cajicá

ANEXO N° 7
PROPUESTA ECONOMICA

"SELECCION DEL CONTRATISTA PARA REALIZAR LA INTERVENTORIA TÉCNICA, ADMINISTRATIVA, FINANCIERA Y AMBIENTAL PARA LA CONSTRUCCION DEL EDIFICIO DE AULAS II DE LA FACULTAD DE INGENIERIA EN EL CAMPUS NUEVA GRANADA EN CAJICÁ, SEGUN LAS ESPECIFICACIONES Y LAS CANTIDADES CONSIGNADAS EN EL PRESUPUESTO, POR LA MODALIDAD DEL FACTOR MULTIPLICADOR ADOR

N°	CONCEPTO	A	B	C	D	E	F	G
		SUELDO MES BÁSICO	CANTIDAD	% DE DEDICACIÓN	F.M.	VALOR MES (AXBXCXD)	N° DE MESES	TOTAL PARCIAL (E X F)
1	PERSONAL							
1.1	PERSONAL DE SUPERVISION							
1.1.1	Director de Interventoria (Cat. 2)	4 500 000,00	1	100%	240,00%	10 800 000,00	12,000	129 600 000,00
1.1.2	Ingenieros Residentes de Interventoria (Cat. 5)	3 500 000,00	2	100%	240,00%	16 800 000,00	12,0	201 600 000,00
1.1.3	Arquitectos Residentes de de Interventoria (Cat. 5)	3 500 000,00	1	100%	240,00%	8 400 000,00	12,0	100 800 000,00
1.1.4	Profesional o tecnólogo en salud ocupacional con licencia (Cat. 6)	3 000 000,00	1	100%	240,00%	7 200 000,00	12,0	86 400 000,00
1.1.5	Inspectores de Interventoria	2 970 000,00	4	100%	240,00%	28 512 000,00	12,0	342 144 000,00
1.1.6	Camión de Topografía	3 000 000,00	1	100%	240,00%	7 200 000,00	12,0	86 400 000,00
1.1.7	Especialista en Estructuras (Cat. 2)	3 500 000,00	1	100%	240,00%	8 400 000,00	12,0	100 800 000,00
1.1.8	Especialista Hidroaerostático (Cat. 2)	3 500 000,00	1	100%	240,00%	8 400 000,00	12,0	100 800 000,00
1.1.9	Especialista Electrico (Cat. 2)	3 500 000,00	1	100%	240,00%	8 400 000,00	12,0	100 800 000,00
1.1.10	Especialista en Geotecnia (Cat. 2)	3 500 000,00	1	100%	240,00%	8 400 000,00	12,0	100 800 000,00
1.1.11	Especialista en Costos y Presupuestos (Cat. 2)	3 500 000,00	1	100%	240,00%	8 400 000,00	12,0	100 800 000,00
1.1.12	Especialista Cableado Estructurado y Telecomunicaciones (Cat. 2)	3 500 000,00	1	100%	240,00%	8 400 000,00	12,0	100 800 000,00
1.1.13	Ingeniero Experto en Networking (Cat. 2)	3 500 000,00	1	30%	240,00%	2 520 000,00	12,0	30 240 000,00
1.1.15	Otros (discriminar)							0
1.2	PERSONAL DE APOYO							
1.2.1	Contador	2 000 000,00	1	100%	240,00%	4 800 000,00	12,0	57 600 000,00
1.2.2	Auxiliar de oficina	1 000 000,00	1	100%	240,00%	2 400 000,00	12,0	28 800 000,00
1.2.3	Auxiliar de Mensajería y otros oficios	1 000 000,00	1	100%	240,00%	2 400 000,00	12,0	28 800 000,00
SUB-TOTAL COSTOS DE PERSONAL \$								1.636.704.000,00
OTROS COSTOS DIRECTOS								
2	OTROS COSTOS DIRECTOS	UN	CANTIDAD		VR UNITARIO		VR. TOTAL	
2.1.1	Papelera y copias	UND	CANTIDAD		VR UNITARIO		VR. TOTAL	
2.1.2	Combustibles y Oficinas	MES	12		800 000,00		9 600 000,00	
2.1.3	Mobiliario y útiles de escritorio	UND	1		7 000 000,00		7 000 000,00	
2.1.4	Software y hardware de obra	UND	1		5 000 000,00		5 000 000,00	
2.1.5	Transportes varios	UND	1,0		17 000 000,00		17 000 000,00	
2.1.6	Empleos de Calidad	MES	12,0		6 600 000,00		79 200 000,00	
2.1.7	Otros (discriminar)	GLB	1		4 000 000,00		4 000 000,00	
SUB-TOTAL COSTOS DIRECTOS \$								121 800 000,00
RESUMEN GENERAL								
							COSTO TOTAL (1 + 2) \$	1.758 504 000,00
							IVA 18% \$	281 360 640,00
							VALOR TOTAL OFERTA \$	2 039 864 640,00

REVISIÓN ARITMÉTICA		
% DE DEDICACION	N° DE MESES	TOTAL PARCIAL (E X F)
100%	12,000	\$ 129 600 000,00
100%	12,0	\$ 201 600 000,00
100%	12,0	\$ 100 800 000,00
100%	12,0	\$ 86 400 000,00
100%	12,0	\$ 342 144 000,00
100%	12,0	\$ 86 400 000,00
100%	12,0	\$ 100 800 000,00
100%	12,0	\$ 100 800 000,00
70%	12,0	\$ 70 560 000,00
70%	12,0	\$ 70 560 000,00
100%	12,0	\$ 100 800 000,00
30%	12,0	\$ 30 240 000,00
100%	12,0	\$ 57 600 000,00
100%	12,0	\$ 28 800 000,00
100%	12	\$ 28 800 000,00
		\$ 1.636.704.000,00
CANTIDAD		
12,0		\$ 9 600 000,00
1		\$ 7 000 000,00
1		\$ 5 000 000,00
1		\$ 17 000 000,00
12,0		\$ 79 200 000,00
1,0		\$ 4 000 000,00
		\$ 0
		\$ 121.800.000,00
		\$ 1 758 504 000,00
		\$ 281 360 640,00
		\$ 2 039 864 640,00

6. Consorcio CSJ

ANEXO N° 7
PROPUESTA ECONOMICA

SELECCION DEL CONTRATISTA PARA REALIZAR LA INTERVENCIÓN TÉCNICA, ADMINISTRATIVA, FINANCIERA Y AMBIENTAL PARA LA CONSTRUCCIÓN DEL EDIFICIO DE AULAS II DE LA FACULTAD DE INGENIERIA EN EL CAMPUS NUEVA GRANADA EN CAJICÁ, SEGUN LAS ESPECIFICACIONES Y LAS CANTIDADES CONSIGNADAS EN EL PRESUPUESTO, POR LA MODALIDAD DEL FACTOR MULTIPLICADOR/ADOR

N°	CONCEPTO	A	B	C	D	E	F	G
		SUELDO MES BÁSICO	CANTIDAD	% DE DEDICACIÓN	F.M	VALOR MES (AXBXCXD)	N° DE MESES	TOTAL PARCIAL (E X F)
1	PERSONAL							
1.1	PERSONAL DE SUPERVISIÓN							
1.1.1	Director de Interventoría (Cat. 2)	6.500.000,00	1	100%	218,00%	14.170.000,00	12,000	170.040.000,00
1.1.2	Ingenieros Residentes de de Interventoría (Cat. 5)	4.500.000,00	2	100%	218,00%	19.620.000,00	12,0	235.440.000,00
1.1.3	Arquitectos Residentes de de Interventoría (Cat. 5)	4.500.000,00	1	100%	218,00%	9.810.000,00	12,0	117.720.000,00
1.1.4	Profesional o tecnólogo en salud ocupacional con licencia (Cat. 8)	2.000.000,00	1	100%	218,00%	4.360.000,00	12,0	52.320.000,00
1.1.5	Inspectores de Interventoría	2.000.000,00	4	100%	218,00%	17.440.000,00	12,0	209.280.000,00
1.1.6	Comisión de Topografía	3.200.000,00	1	100%	218,00%	6.976.000,00	4,0	27.904.000,00
1.1.7	Especialista en Estructuras (Cat. 2)	5.500.000,00	1	100%	218,00%	11.990.000,00	6,0	95.920.000,00
1.1.8	Especialista Hidrocarbano (Cat. 2)	5.500.000,00	1	100%	218,00%	11.990.000,00	12,0	143.880.000,00
1.1.9	Ejecutor Eléctrico (Cat. 2)	5.500.000,00	1	100%	218,00%	11.990.000,00	12,0	143.880.000,00
1.1.10	Especialista en Geotecnia (Cat. 2)	5.500.000,00	1	70%	218,00%	8.393.000,00	5,0	41.965.000,00
1.1.11	Especialista en Costos y Presupuestos (Cat. 2)	5.500.000,00	1	70%	218,00%	8.393.000,00	12,0	100.716.000,00
1.1.12	Especialista Cableado Estructurado y Telecomunicaciones (Cat. 2)	5.500.000,00	1	100%	218,00%	11.990.000,00	12,0	143.880.000,00
1.1.13	Ingeniero Especialista en Networking (Cat. 2)	4.500.000,00	1	30%	218,00%	2.943.000,00	12,0	35.316.000,00
1.1.15	Otros (discriminar)		0	0%	0,00%		0,0	
1.2	PERSONAL DE APOYO							
1.2.1	Conductor	2.500.000,00	1	100%	218,00%	5.450.000,00	12,0	65.400.000,00
1.2.2	Auxiliar de oficina	1.000.000,00	1	100%	218,00%	2.180.000,00	12,0	26.160.000,00
1.2.3	Otros (discriminar)		0	0%	0,00%		0	
SUB-TOTAL COSTOS DE PERSONAL \$ 1.609.821.000,00								
OTROS COSTOS DIRECTOS								
		UN		CANTIDAD		VR. UNITARIO		VR. TOTAL
2.1.1	Papelaría y copias	MES		12,0		656.536		7.878.432
2.1.2	Compartimentos y Oficinas	UND		1,0		31.000.000		31.000.000
2.1.3	Mobiliario y útiles de escritorio	UND		1,0		7.878.421		7.878.421
2.1.4	Software y hardware de obra	UND		1,0		16.000.000		16.000.000
2.1.5	Transportes varios	MES		12,0		5.000.000		60.000.000
2.1.5	Ensayos de Calidad	GLB		1,0		24.000.000		24.000.000
2.1.7	Otros (discriminar)							
SUB-TOTAL COSTOS DIRECTOS \$ 148.756.853								
RESUMEN GENERAL								
							COSTO TOTAL (1 + 2) \$	1.758.577.853,00
							IVA 16% \$	281.372.456,48
							VALOR TOTAL OFERTA \$	2.039.950.309,48

REMSIÓN ARITMÉTICA		
% DE DEDICACIÓN	N° DE MESES	TOTAL PARCIAL (E X F)
100%	12,000	\$ 170.040.000,00
100%	12,0	\$ 235.440.000,00
100%	12,0	\$ 117.720.000,00
100%	12,0	\$ 52.320.000,00
100%	12,0	\$ 209.280.000,00
100%	12,0	\$ 27.904.000,00
100%	6,0	\$ 95.920.000,00
100%	12,0	\$ 143.880.000,00
100%	12,0	\$ 143.880.000,00
70%	5,0	\$ 41.965.000,00
70%	12,0	\$ 100.716.000,00
100%	12,0	\$ 143.880.000,00
30%	12,0	\$ 35.316.000,00
	0,0	
100%	12,0	\$ 65.400.000,00
100%	12,0	\$ 26.160.000,00
100%	0,0	\$ -
		\$ 1.665.629.900
CANTIDAD		
12,0		\$ 7.878.432
1,0		\$ 31.000.000
1,0		\$ 7.878.421
1,0		\$ 16.000.000
12,0		\$ 60.000.000
1,0		\$ 24.000.000
		\$ 148.756.853
		\$ 1.611.385.653,00
		\$ 290.301.736,48
		\$ 2.001.687.389,48

Se realiza la corrección aritmética de acuerdo con lo definido en el pliego de condiciones, en cuanto a la disponibilidad de la comisión de topografía solicitada en el numeral 4.3.3.1.2 literal c).

7. Consorcio Cajicá 2016

ANEXO N° 7
PROPUESTA ECONOMICA

"SELECCION DEL CONTRATISTA PARA REALIZAR LA INTERVENTORIA TECNICA, ADMINISTRATIVA, FINANCIERA Y AMBIENTAL PARA LA CONSTRUCCION DEL EDIFICIO DE AULAS II DE LA FACULTAD DE INGENIERIA EN EL CAMPUS NUEVA GRANADA EN CAJICÁ, SEGUN LAS ESPECIFICACIONES Y LAS CANTIDADES CONSIGNADAS EN EL PRESUPUESTO, POR LA MODALIDAD DEL FACTOR MULTIPLICADOR"ADD

N°	CONCEPTO	A SUELDO MES BÁSICO	B CANTIDAD	C % DE DEDICACIÓN	D F.M.	E VALOR MES (AxBxCxD)	F N° DE MESES	G TOTAL PARCIAL (E X F)
1	PERSONAL							
1.1	PERSONAL DE SUPERVISIÓN							
1.1.1	Director de Interventoría (Cat. 2)	5 900 000,00	1	100%	220,00%	12 980 000,00	12,000	155 760 000,00
1.1.2	Ingenieros Residentes de de Interventoría (Cat. 5)	4 250 000,00	2	100%	220,00%	18 700 000,00	12,0	224 400 000,00
1.1.3	Arquitectos Residentes de de Interventoría (Cat. 5)	4 250 000,00	1	100%	220,00%	9 350 000,00	12,0	112 200 000,00
1.1.4	Profesional o tecnólogo en salud ocupacional con licencia (Cat. 8)	3 200 000,00	1	100%	220,00%	7 040 000,00	12,0	84 480 000,00
1.1.5	Inspecciones de Interventoría	2 000 000,00	4	100%	220,00%	17 600 000,00	12,0	211 200 000,00
1.1.6	Comision de Topografía	4 500 000,00	1	100%	220,00%	9 900 000,00	12,0	118 800 000,00
1.1.7	Especialista en Estructuras (Cat. 2)	5 200 000,00	1	100%	220,00%	11 440 000,00	12,0	137 280 000,00
1.1.8	Especialista Hidrocarburo (Cat. 2)	4 900 000,00	1	100%	220,00%	10 780 000,00	12,0	129 360 000,00
1.1.9	Especialista Eléctrico (Cat. 2)	4 700 000,00	1	100%	220,00%	10 340 000,00	12,0	124 080 000,00
1.1.10	Especialista en Geotecnia (Cat. 2)	5 400 000,00	1	70%	220,00%	8 316 000,00	12,0	99 792 000,00
1.1.11	Especialista en Costos y Presupuestos (Cat. 2)	3 900 000,00	1	70%	220,00%	6 006 000,00	12,0	72 072 000,00
1.1.12	Especialista Cableado Estructurado y Telecomunicaciones (Cat. 2)	5 200 000,00	1	100%	220,00%	11 440 000,00	12,0	137 280 000,00
1.1.13	Ingeniero Experto en Networking (Cat. 2)	5 000 000,00	1	30%	220,00%	3 300 000,00	12,0	39 600 000,00
1.1.14	Otros (discriminar)							0
1.2	PERSONAL DE APOYO							
1.2.1	Contador	3 000 000,00	1	10%	220,00%	660 000,00	12,0	7 920 000,00
1.2.2	Auxiliar de oficina	1 600 000,00	1	30%	220,00%	1 056 000,00	12,0	12 672 000,00
1.2.3	Otros (discriminar)							
SUB-TOTAL COSTOS DE PERSONAL \$								1 686 896 000,00
OTROS COSTOS DIRECTOS								
2	OTROS COSTOS DIRECTOS	UN	CANTIDAD			VR. UNITARIO		VR. TOTAL
2.1.1	Papelera y copias	UND	12,0			1 200 000,00		14400000
2.1.2	Campamentos y Oficinas	MES	1			5 000 000,00		5 000 000,00
2.1.3	Mobiliario y útiles de escritorio	UND	1			8 000 000,00		8 000 000,00
2.1.4	Software y hardware de obra	UND	1			4 000 000,00		4 000 000,00
2.1.5	Transportes varios	UND	12,0			1 800 000,00		21 600 000,00
2.1.6	Ensayos de Calidad	MES	1,0			32 000 000,00		32 000 000,00
2.1.7	Otros (discriminar)	GLB	0					0
SUB-TOTAL COSTOS DIRECTOS \$								85 000 000
RESUMEN GENERAL								
COSTO TOTAL (1 + 2) \$								1 751 896 000,00
IVA 16% \$								280 303 360,00
VALOR TOTAL OFERTA \$								2 032 199 360,00

REVISIÓN ARITMÉTICA		
% DE DEDICACIÓN	N° DE MESES	TOTAL PARCIAL (E X F)
100%	12,000	\$ 155 760 000,00
100%	12,0	\$ 224 400 000,00
100%	12,0	\$ 112 200 000,00
100%	12,0	\$ 84 480 000,00
100%	12,0	\$ 211 200 000,00
100%	12,0	\$ 118 800 000,00
100%	12,0	\$ 137 280 000,00
100%	12,0	\$ 129 360 000,00
100%	12,0	\$ 124 080 000,00
70%	12,0	\$ 99 792 000,00
70%	12,0	\$ 72 072 000,00
100%	12,0	\$ 137 280 000,00
30%	12,0	\$ 39 600 000,00
100%	12,0	\$ 7 920 000,00
100%	12,0	\$ 12 672 000,00
100%	12,0	\$ -
		\$ 1 686 896 000,00
CANTIDAD		
12,0		\$ 14 400 000,00
1		\$ 5 000 000,00
1		\$ 8 000 000,00
1		\$ 4 000 000,00
12,0		\$ 21 600 000,00
1,0		\$ 32 000 000,00
0		\$ 0
		\$ 0
		\$ 85 000 000,00

9. Consorcio Nueva Granada

ANEXO N° 7
PROPUESTA ECONOMICA

*SELECCION DEL CONTRATISTA PARA REALIZAR LA INTERVENTORIA TECNICA ADMINISTRATIVA FINANCIERA Y AMBIENTAL PARA LA CONSTRUCCION DEL EDIFICIO DE AULAS II DE LA FACULTAD DE INGENIERIA EN EL CAMPUS NUEVA GRANADA EN CAJICA, SEGUN LAS ESPECIFICACIONES Y LAS CANTIDADES CONSIGNADAS EN EL PRESUPUESTO, POR LA MODALIDAD DEL FACTOR MULTIPLICADOR ADOR

N°	CONCEPTO	A	B	C	D	E	F	G
		SUELDO MES BASICO	CANTIDAD	% DE DEDICACION	F.M.	VALOR MES (AXBXCXD)	N° DE MESES	TOTAL PARCIAL (E X F)
1	PERSONAL							
1.1	PERSONAL DE SUPERVISION							
1.1.1	Director de Interventoria (Cat. 2)	5.000.000,00	1	100%	270,00%	13.500.000,00	12,00	162.000.000,00
1.1.2	Ingenieros Residentes de Interventoria (Cat. 5)	4.500.000,00	2	100%	270,00%	21.600.000,00	12,0	259.200.000,00
1.1.3	Arquitectos Residentes de Interventoria (Cat. 5)	4.000.000,00	1	100%	270,00%	10.800.000,00	12,0	129.600.000,00
1.1.4	Profesional o tecnólogo en salud ocupacional con licencia (Cat. 6)	2.500.000,00	1	100%	270,00%	6.750.000,00	12,0	81.000.000,00
1.1.5	Inspectores de Interventoria	1.900.000,00	4	100%	270,00%	16.200.000,00	12,0	194.400.000,00
1.1.6	Comisión de Topografía	4.235.000,00	1	100%	270,00%	11.434.500,00	12,0	137.214.000,00
1.1.7	Especialista en Estructuras (Cat. 2)	3.500.000,00	1	100%	270,00%	9.450.000,00	8,0	75.600.000,00
1.1.8	Especialista Hidroanteno (Cat. 2)	3.500.000,00	1	100%	270,00%	9.450.000,00	12,0	113.400.000,00
1.1.9	Especialista en Geotecnia (Cat. 2)	3.500.000,00	1	100%	270,00%	6.615.000,00	5,0	33.075.000,00
1.1.10	Especialista en Costos y Presupuestos (Cat. 2)	3.500.000,00	1	70%	270,00%	6.615.000,00	12,0	79.380.000,00
1.1.11	Especialista Cables de Estructura y Telecomunicaciones (Cat. 2)	3.500.000,00	1	100%	270,00%	9.450.000,00	12,0	113.400.000,00
1.1.12	Ingeniero Experto en Networking (Cat. 2)	3.500.000,00	1	30%	270,00%	2.835.000,00	12,0	34.020.000,00
1.1.15	Otros (discriminar)							0
1.2	PERSONAL DE APOYO							0
1.2.1	Contador	3.000.000,00	1	100%	270,00%	8.100.000,00	12,0	97.200.000,00
1.2.2	Auxiliar de oficina	1.000.000,00	1	100%	270,00%	2.700.000,00	12,0	32.400.000,00
1.2.3	Auxiliar de Mensajería	1.000.000,00	1	100%	270,00%	2.700.000,00	12,0	32.400.000,00
SUB-TOTAL COSTOS DE PERSONAL \$ 1.687.689.000,00								
2	OTROS COSTOS DIRECTOS							
		UN		CANTIDAD		VR. UNITARIO		VR. TOTAL
2.1.1	Paneleria y copias	MES		12,0		1.000.000,00		12.000.000,00
2.1.2	Campamentos y Oficinas	UND		1		5.000.000,00		5.000.000,00
2.1.3	Mobiliario y útiles de escritorio	UND		1		5.000.000,00		5.000.000,00
2.1.4	Software y hardware de obra	UND		1		15.000.000,00		15.000.000,00
2.1.5	Transportes varios	MES		12,0		2.000.000,00		24.000.000,00
2.1.5	Envoyos de Calidad	GLB		1,0		10.000.000,00		10.000.000,00
2.1.7	Otros (discriminar)							0
SUB-TOTAL COSTOS DIRECTOS \$ 71.000.000								
RESUMEN GENERAL								
								COSTO TOTAL (1 + 2) \$ 1.758.689.000,00
								IVA 16% \$ 281.390.240,00
								VALOR TOTAL OFERTA \$ 2.040.079.240,00

REVISIÓN ARITMÉTICA		
% DE DEDICACIÓN	N° DE MESES	TOTAL PARCIAL (E X F)
100%	12,000	\$ 182.000.000,00
100%	12,0	\$ 259.200.000,00
100%	12,0	\$ 129.600.000,00
100%	12,0	\$ 81.000.000,00
100%	12,0	\$ 194.400.000,00
100%	12,0	\$ 137.214.000,00
100%	8,0	\$ 75.600.000,00
100%	12,0	\$ 113.400.000,00
100%	12,0	\$ 113.400.000,00
70%	5,0	\$ 33.075.000,00
100%	12,0	\$ 79.380.000,00
100%	12,0	\$ 113.400.000,00
30%	12,0	\$ 34.020.000,00
100%	12,0	\$ 97.200.000,00
100%	12,0	\$ 32.400.000,00
100%	12	\$ 32.400.000,00
		\$ 1.687.689.000,00
CANTIDAD		
12,0		\$ 12.000.000,00
1		\$ 5.000.000,00
1		\$ 5.000.000,00
1		\$ 15.000.000,00
12,0		\$ 24.000.000,00
1,0		\$ 10.000.000,00
		\$ 0
		\$ 71.000.000
		\$ 1.758.689.000,00
		\$ 281.390.240,00
		\$ 2.040.079.240,00



10. Consorcio Infraestructura Aulas II

ANEXO N° 7
PROPUESTA ECONOMICA

SELECCION DEL CONTRATISTA PARA REALIZAR LA INTERVENTORIA TECNICA, ADMINISTRATIVA, FINANCIERA Y AMBIENTAL PARA LA CONSTRUCCION DEL EDIFICIO DE AULAS II DE LA FACULTAD DE INGENIERIA EN EL CAMPUS NUEVA GRANADA EN CALI, SEGUN LAS ESPECIFICACIONES Y LAS CANTIDADES CONSIGNADAS EN EL PRESUPUESTO, POR LA MODALIDAD DEL FACTOR MULTIPLICADOR ADOR

N°	CONCEPTO	A SUELDO MES BÁSICO	B CANTIDAD	C % DE DEDICACIÓN	D F.M.	E VALOR MES (AXBXCXD)	F N° DE MESES	G TOTAL PARCIAL (E X F)
1	PERSONAL							
1.1	PERSONAL DE SUPERVISION							
1.1.1	Director de Interventoría (Cat. 2)	6 000 000,00	1	100%	220,00%	13 200 000,00	12,0	158 400 000,00
1.1.2	Ingenieros Residentes de Interventoría (Cat. 5)	3 800 000,00	2	100%	220,00%	16 720 000,00	12,0	200 640 000,00
1.1.3	Arquitectos Residentes de Interventoría (Cat. 5)	3 000 000,00	1	100%	220,00%	6 600 000,00	12,0	79 200 000,00
1.1.4	Profesional o tecnólogo en salud ocupacional con licencia (Cat. 8)	2 000 000,00	1	100%	220,00%	4 400 000,00	12,0	52 800 000,00
1.1.5	Inspectores de Interventoría	2 000 000,00	4	100%	220,00%	17 600 000,00	12,0	211 200 000,00
1.1.6	Comisión de Topografía	7 200 000,00	1	100%	220,00%	15 840 000,00	12,0	190 080 000,00
1.1.7	Especialista en Estructuras (Cat. 2)	5 000 000,00	1	100%	220,00%	11 000 000,00	12,0	132 000 000,00
1.1.8	Especialista Hidroanalista (Cat. 2)	5 000 000,00	1	100%	220,00%	11 000 000,00	12,0	132 000 000,00
1.1.9	Especialista Eléctrico (Cat. 2)	5 000 000,00	1	100%	220,00%	11 000 000,00	12,0	132 000 000,00
1.1.10	Especialista en Geotecnia (Cat. 2)	5 000 000,00	1	70%	220,00%	7 700 000,00	12,0	92 400 000,00
1.1.11	Especialista en Costos y Presupuestos (Cat. 2)	3 000 000,00	1	70%	220,00%	4 620 000,00	12,0	55 440 000,00
1.1.12	Especialista Cableado Estructurado y Telecomunicaciones (Cat. 2)	4 000 000,00	1	100%	220,00%	8 800 000,00	12,0	105 600 000,00
1.1.13	Ingeniero Experto en Networking (Cat. 2)	4 000 000,00	1	30%	220,00%	2 640 000,00	12,0	31 680 000,00
1.1.15	Otros (discriminar)							
1.2	PERSONAL DE APOYO							
1.2.1	Cocinero	2 000 000,00	1	100%	220,00%	4 400 000,00	12,0	52 800 000,00
1.2.2	Auxiliar de cocina	1 000 000,00	1	100%	220,00%	2 200 000,00	12,0	26 400 000,00
1.2.3	Otros (Auxiliar mensajería)	800 000,00	1	100%	220,00%	1 760 000,00	12,0	21 120 000,00
SUB-TOTAL COSTOS DE PERSONAL								\$ 1.702.800.000,00
OTROS COSTOS DIRECTOS								
		UN	CANTIDAD		VR. UNITARIO			VR. TOTAL
2.1.1	Papeles y copias	MES	12		800 000			9 600 000
2.1.2	Cambios y Ofertas	UND	1		3 000 000			3 000 000
2.1.3	Mobiliario y útiles de escritorio	UND	1		11 780 000			11 780 000
2.1.4	Software y hardware de obra	UND	1		500 000			500 000
2.1.5	Transportes varios	MES	12		1 751 000			21 012 000
2.1.5	Ensayos de Calidad	GLB	20		500 468			10 009 327
2.1.7	Otros (discriminar)							
SUB-TOTAL COSTOS DIRECTOS								\$ 56.901.327
RESUMEN GENERAL								
COSTO TOTAL (1 + 2)								\$ 1.758.701.327,40
IVA 16%								\$ 281.392.212,38
VALOR TOTAL OFERTA								\$ 2.040.093.539,78

REVISIÓN ARITMÉTICA		
% DE DEDICACIÓN	N° DE MESES	TOTAL PARCIAL (E X F)
100%	12,0	\$ 158 400 000,00
100%	12,0	\$ 200 640 000,00
100%	12,0	\$ 79 200 000,00
100%	12,0	\$ 79 200 000,00
100%	12,0	\$ 211 200 000,00
100%	12,0	\$ 190 080 000,00
100%	12,0	\$ 132 000 000,00
100%	12,0	\$ 132 000 000,00
100%	12,0	\$ 132 000 000,00
70%	12,0	\$ 92 400 000,00
70%	12,0	\$ 55 440 000,00
100%	12,0	\$ 105 600 000,00
30%	12,0	\$ 31 680 000,00
100%	12,0	\$ 52 800 000,00
100%	12,0	\$ 26 400 000,00
100%	12	\$ 21 120 000,00
		\$ 0
		\$ 0
		\$ 56.901.327
		\$ 1.758.701.327,40
		\$ 281.392.212,38
		\$ 2.040.093.539,78

Cordialmente

I.S. ADA ECHÁVEZ JIMÉNEZ

Jefe División de Laboratorios Campus

I.C GLORIA J. MARTINEZ VALDERRAMA

PE- División Administrativa Campus

I.E. LUIS GABRIEL OSORIO BERNAL

PE- División Administrativa Campus

INVITACIÓN PÚBLICA N° 13 DE 2016 - CONCURSO DE MÉRITOS N° 04 DE 2016

SELECCIONAR EL CONTRATISTA PARA REALIZAR LA INTERVENTORÍA TÉCNICA, ADMINISTRATIVA, FINANCIERA Y AMBIENTAL PARA LA CONSTRUCCIÓN DEL EDIFICIO AULAS II DE LA FACULTAD DE INGENIERÍA EN EL CAMPUS NUEVA GRANADA EN CAJICÁ, SEGÚN LAS ESPECIFICACIONES Y LAS CANTIDADES CONSIGNADAS EN EL PRESUPUESTO, POR LA MODALIDAD DE FACTOR MULTIPLICADOR.

EVALUACIÓN TÉCNICA

N°	PROponente	CUMPLIMIENTO CLASIFICACIÓN RUP	EXPERIENCIA ESPECÍFICA			EXPERIENCIA EQUIPO DE TRABAJO		REPORTE DE MULTAS O SANCIONES	PROPUESTA ECONÓMICA					TOTAL PUNTAJE TÉCNICO	TÉCNICO	JURÍDICO	FINANCIERO	PUNTAJE TOTAL
			EXPERIENCIA CERTIFICADA (SMMLV)	EXPERIENCIA CERTIFICADA SUPERIOR AL MÍNIMO SOLICITADO	CUMPLE O NO CUMPLE	CUMPLE O NO CUMPLE	CUMPLE O NO CUMPLE		VALOR PRESENTADO	VALOR CORREGIDO	DIFERENCIA	% DE ERROR	% PRESUP.		CUMPLE	CUMPLE O NO CUMPLE	CUMPLE O NO CUMPLE	
1	GUTIERREZ DÍAZ Y CIA S.A.	CUMPLE	15.431,25	9.533,25	CUMPLE	CUMPLE	NO REPORTA	\$ 2.039.875.776,00	\$ 2.445.796.896,00	(405.921.120,00)	-19,8993%	99,99%	NO CUMPLE	-	NO CUMPLE	CUMPLE	CUMPLE	-
2	CONSORCIO INTERVENTORÍA UNIVERSITARIA	CUMPLE	13.313,84	7.395,84	CUMPLE	NO CUMPLE	NO REPORTA	\$ 2.040.050.240,00	\$ 2.245.509.440,00	(205.459.200,00)	-10,0713%	100,00%	NO CUMPLE	-	NO CUMPLE	CUMPLE	CUMPLE	-
3	CONSORCIO EDUCATIVO ODA	CUMPLE	10.470,22	4.502,22	CUMPLE	NO CUMPLE	NO REPORTA	\$ 2.039.738.200,00	\$ 2.039.738.200,00	-	0,0000%	99,98%	CUMPLE	-	NO CUMPLE	CUMPLE	CUMPLE	-
4	CONSORCIO INTERVENTORES	CUMPLE	12.553,87	6.635,87	CUMPLE	CUMPLE	NO REPORTA	\$ 2.040.052.096,00	\$ 2.040.052.096,00	-	0,0000%	100,00%	CUMPLE	1.000	CUMPLE	CUMPLE	CUMPLE	1.000
5	CONSORCIO INGENIERÍA CAJICÁ	CUMPLE	14.000,80	8.082,80	CUMPLE	NO CUMPLE	NO REPORTA	\$ 2.039.864.640,00	\$ 2.039.864.640,00	-	0,0000%	99,99%	CUMPLE	-	NO CUMPLE	CUMPLE	CUMPLE	-
6	CONSORCIO CSJ	CUMPLE	13.227,84	7.309,84	CUMPLE	CUMPLE	NO REPORTA	\$ 2.039.950.309,48	\$ 2.194.687.589,48	(64.737.280,00)	-3,1735%	99,99%	NO CUMPLE	-	NO CUMPLE	CUMPLE	CUMPLE	-
7	CONSORCIO CAJICA 2016	CUMPLE	9.287,79	3.369,79	CUMPLE	NO CUMPLE	PRESENTA SANCIÓN	\$ 2.032.199.360,00	\$ 2.032.199.360,00	-	0,0000%	99,61%	CUMPLE	-	NO CUMPLE	CUMPLE	CUMPLE	-
8	CONSORCIO VELNEC - CALC Y MAYOR	CUMPLE	18.008,89	12.090,89	CUMPLE	NO CUMPLE	NO REPORTA	\$ 2.039.790.400,00	\$ 2.039.790.400,00	-	0,0000%	99,99%	CUMPLE	-	NO CUMPLE	CUMPLE	CUMPLE	-
9	CONSORCIO NUEVA GRANADA	CUMPLE	10.045,45	4.127,45	CUMPLE	CUMPLE	NO REPORTA	\$ 2.040.079.240,00	\$ 2.040.079.240,00	-	0,0000%	100,00%	CUMPLE	1.000	CUMPLE	CUMPLE	CUMPLE	1.000
10	CONSORCIO INFRAESTRUCTURA AULAS II	CUMPLE	11.002,71	5.084,71	CUMPLE	NO CUMPLE	NO REPORTA	\$ 2.040.093.539,78	\$ 2.040.093.539,78	-	0,0000%	100,00%	CUMPLE	-	NO CUMPLE	CUMPLE	CUMPLE	-

EL COMITÉ TÉCNICO



I.S. ADA ECHÁVEZ JIMÉNEZ
Jefe División de Laboratorios Campus

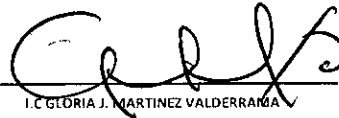

I.C. GLÓRIA J. MARTINEZ VALDERRAMA
PE- División Administrativa Campus

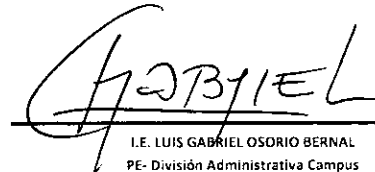

I.E. LUIS GABRIEL OSORIO BERNAL
PE- División Administrativa Campus

INVITACIÓN PÚBLICA N° 13 DE 2016 - CONCURSO DE MÉRITOS N° 04 DE 2016

SELECCIONAR EL CONTRATISTA PARA REALIZAR LA INTERVENTORÍA TÉCNICA, ADMINISTRATIVA, FINANCIERA Y AMBIENTAL PARA LA CONSTRUCCIÓN DEL EDIFICIO AULAS II DE LA FACULTAD DE INGENIERÍA EN EL CAMPUS NUEVA GRANADA EN CAJICÁ, SEGÚN LAS ESPECIFICACIONES Y LAS CANTIDADES CONSIGNADAS EN EL PRESUPUESTO, POR LA MODALIDAD DE FACTOR MULTIPLICADOR.

PROPONENTE	GUTIERREZ DÍAZ Y CIA S.A.	% DE PARTICIPACIÓN	RUP	MULTAS Y SANCIONES	CUMPLIMIENTO
INTEGRANTES	GUTIERREZ DÍAZ Y CIA S.A.	100%	CUMPLE	NO REPORTA	CUMPLE

Observación:

EXPERIENCIA CERTIFICADA														
N°	CONTRATANTE	CONTRATISTA	INTEGRANTES	%	PORCENTAJE A APLICAR	FECHA INICIO	FECHA TERMINACIÓN	VALOR EN \$	VALOR EN SMMLV	VALOR A APLICAR EN SMMLV	NO MENOR A 887,70 SMMLV	REQUISITOS MÍNIMOS DE EXPERIENCIA		
					1	2	3	4	5	(1 * 5)	6	7	8	
1	ALCALDÍA DE MEDELLÍN SECRETARÍA DE OBRAS PÚBLICAS	GUTIERREZ DÍAZ Y CIA S.A.	GUTIERREZ DÍAZ Y CIA S.A.	100%	100%	20-may-10	30-may-12	\$ 2.613.870.546	4.612,44	4.612,44	CUMPLE	A	CUMPLE	
2	AGENCIA LOGISTICA DE LAS FUERZAS MILITARES	GUTIERREZ DÍAZ Y CIA S.A.	GUTIERREZ DÍAZ Y CIA S.A.	100%	100%	24-dic-07	30-jul-10	\$ 1.299.338.037	2.522,99	2.522,99	CUMPLE	A	CUMPLE	
3	CÁMARA DE COMERCIO DE BOGOTÁ	GUTIERREZ DÍAZ Y CIA S.A.	GUTIERREZ DÍAZ Y CIA S.A.	100%	100%	20-jun-06	31-ago-09	\$ 2.333.967.903	4.697,06	4.697,06	CUMPLE		NO CUMPLE	
4	DIRECCIÓN GENERAL DE SANIDAD	GUTIERREZ DÍAZ Y CIA S.A.	GUTIERREZ DÍAZ Y CIA S.A.	100%	100%	12-dic-07	23-jul-09	\$ 776.840.400	1.563,37	1.563,37	CUMPLE		NO CUMPLE	
5	FISCALÍA GENERAL DE LA NACIÓN	GUTIERREZ DÍAZ Y CIA S.A.	GUTIERREZ DÍAZ Y CIA S.A.	100%	100%	01-feb-07	15-sep-08	\$ 939.334.260	2.035,39	2.035,39	CUMPLE		NO CUMPLE	
OBSERVACIONES:									SUMATORIA EXPERIENCIA		15.431,25	SMMLV	CUMPLIMIENTO	
A	INTERVENTORÍA DE CONSTRUCCIÓN DE EDIFICACIONES INSTITUCIONALES (GRUPO I), O EN OCUPACIÓN COMERCIAL DE BIENES Y PRODUCTOS (Subgrupo C-2), O EN OCUPACIÓN LUGARES DE REUNIÓN CULTURAL (Subgrupo L-2), O EN OCUPACIÓN DE TRANSPORTE (Subgrupo L-5), CADA UNA DE ESTAS CERTIFICACIONES DEBERÁ TENER UN ÁREA CONSTRUIDA CUBIERTA IGUAL O SUPERIOR A 6.000 M2. NO SE ADMITEN CERTIFICACIONES DE PROYECTOS DE REMODELACIÓN, ADECUACIÓN, MANTENIMIENTO, NI REFORZAMIENTO ESTRUCTURAL.								EXPERIENCIA MÍNIMA		5.918,00	SMMLV	CUMPLE	
	4.3.2. b) Las certificaciones presentadas para acreditar la experiencia, deberán registrar en conjunto las siguientes actividades: interventoría de preliminares, excavaciones, rellenos, cimentación, pilotaje, estructuras en concreto, mampostería, instalaciones hidráulicas y sanitarias, obras exteriores, acabados en general. En el caso que la certificación no registre las actividades ejecutadas, el proponente podrá anexar actas de liquidación u otros documentos expedidos por la entidad contratante, que permitan la verificación por parte del comité técnico evaluador, que estas actividades se ejecutaron. Página 24								EXPERIENCIA ADICIONAL		9.513,25	SMMLV		
										PUNTAJE		400		
OBSERVACIONES:														

I.S. ADA ECHAVEZ JIMÉNEZ
Jefe División de Laboratorios Campus

I.C. GLORIA JIMENA MARINÉZ VALLEERRAMA
PE Dirección Proyecto Campus

I.E. LUIS GABRIEL OSORIO BERNAL
PE Dirección Proyecto Campus

EXPERIENCIA ESPECIFICA Y FORMACIÓN ACADÉMICA DEL EQUIPO DE TRABAJO
INVITACIÓN PUBLICA N° 13 DE 2016
GUTIERREZ DIAZ Y CIA

CARGO	DEDICACIÓN	CALIFICACIÓN	PUNTAJE INDIVIDUAL	PUNTAJE TOTAL
DIRECTOR DE PROYECTO	100%	EXPERIENCIA	140	200
		FORMACIÓN ACADÉMICA	60	
INGENIERO RESIDENTE 1	100%	EXPERIENCIA	60	100
		FORMACIÓN ACADÉMICA	40	
INGENIERO RESIDENTE 2	100%	EXPERIENCIA	60	100
		FORMACIÓN ACADÉMICA	40	
RESIDENTE ARQUITECTO	100%	EXPERIENCIA	60	100
		FORMACIÓN ACADÉMICA	40	
ESPECIALISTA EN SUELOS	70%	EXPERIENCIA	30	50
		FORMACIÓN ACADÉMICA	20	
ESPECIALISTA EN ESTRUCTURAS	100%	EXPERIENCIA	30	50
		FORMACIÓN ACADÉMICA	20	
PUNTAJE EQUIPO TÉCNICO				600

PUNTAJE TOTAL MÁXIMO
200
100
100
100
50
50
600



I.S. ADA ECHÁVEZ JIMÉNEZ
Jefe División de Laboratorios Campus



I.C. GLORIA JEMINA MARTÍNEZ VALDERRAMA
PE Dirección Proyecto Campus

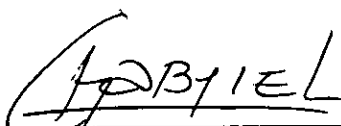

I.E. LUIS GABRIEL OSORIO BERNAL
PE Dirección Proyecto Campus

EXPERIENCIA ESPECIFICA Y FORMACIÓN ACADÉMICA DEL EQUIPO DE TRABAJO
INVITACIÓN PÚBLICA N° 13 DE 2016
GUTIERREZ DIAZ Y CIA

INFORMACIÓN GENERAL

NOMBRE
CARGO REQUERIDO

LUIS EDUARDO MONTENEGRO BENÍTEZ
Director Interventoría del Proyecto General

DESCRIPCIÓN	PORCENTAJES POR FORMACIÓN ACADÉMICA		
	TÍTULO	FORMACIÓN ACADÉMICA	EQUIVALENCIA ESTUDIOS - EXPERIENCIA
MAESTRIA O MBA			100%
ESPECIALIZACIÓN			70%
PREGRADO	Ingeniero Civil	40%	

ASIGNACIÓN DE % POR FORMACIÓN ACADÉMICA
100%

EXPERIENCIA GENERAL

FECHA DE EXPEDICIÓN DE LA TARJETA 14/12/1977	FECHA DE CIERRE DE LA INVITACIÓN 28/09/2016
---	--

EXPERIENCIA GENERAL EN AÑOS

38 años 9 meses 15 días CUMPLE

EXPERIENCIA ESPECIFICA

No. CERTIFICACIÓN	DESCRIPCIÓN	CARGO	ÁREA (m ²)	FECHA DE INICIO	FECHA TERMINACIÓN	CUMPLE / NO CUMPLE	OBSERVACIONES
1	Interventoría técnica y administrativa con control de calidad para la construcción del Colegio Rufino José Cuervo.	Director de Interventoría	8.061,00	05/05/2002	11/03/2003	CUMPLE	
2	Interventoría técnica, administrativa y contable de las obras de excavación, cimentación, construcción, estructura, instalaciones varias y acabados de la nueva sede para la Secretaría Distrital de Salud.	Director de Interventoría	36.980,00	20/01/1998	10/12/2000	CUMPLE	
3	Interventoría en la construcción de la estación de servicios, oficinas y serviteca COTRASUR ubicada en el anillo vial Floridablanca Girón (Santander).	Director de Interventoría	8.000,00	01/09/1993	01/07/1994	CUMPLE	
4	Interventoría en la construcción de la clínica Los Comuneros del Instituto de Seguros Sociales Seccional Santander.	Director de Interventoría	14.746,00	01/07/1983	15/08/1987	CUMPLE	
5	Interventoría técnica, administrativa y financiera, garantizar el cumplimiento del plan de manejo ambiental y del presupuesto y programa establecido para las obras interventoría Centro Comercial Viva Envisgado.	Director de Interventoría	202.168,00	26/10/2015	28/09/2016	CUMPLE	
6	Interventoría de diseños, técnica, administrativa y contable de obra, control de costos y control de programación, del proyecto Unicentro Pereira.	Director de Interventoría	62.577,00	01/07/2007	30/12/2009	CUMPLE	

GRÁFICA DE TRASLAPOS

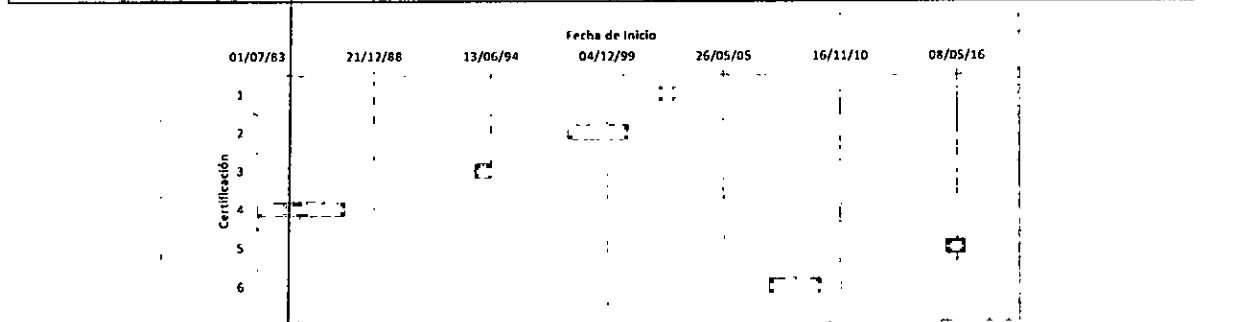

EXPERIENCIA MÍNIMA EN m²
EXPERIENCIA ADICIONAL EN m²

30.000,00 CUMPLE
302.532,00

RESUMEN

EXPERIENCIA GENERAL EN AÑOS

38 años 9 meses 15 días

EXPERIENCIA ESPECÍFICA EN AÑOS (*)

12 años 1 mes 10 días

(*) Total de periodos que no se traslapan

NÚMERO DE PROYECTOS INICIADOS Y TERMINADOS

6

CARGO	CALIFICACIÓN	CUMPLE/NO CUMPLE	PUNTAJE INDIVIDUAL	PUNTAJE TOTAL
Director Interventoría del Proyecto General	EXPERIENCIA	CUMPLE	140	200
	FORMACIÓN ACADÉMICA	CUMPLE	60	

OBSERVACIONES

--	--

EXPERIENCIA ESPECIFICA Y FORMACIÓN ACADÉMICA DEL EQUIPO DE TRABAJO
INVITACIÓN PÚBLICA N° 13 DE 2016

GUTIERREZ DIAZ Y CIA

INFORMACIÓN GENERAL

NOMBRE CARGO REQUERIDO CARMEN ALICIA GOMEZ MULETT
Ingeniero Residente I

DESCRIPCIÓN	PORCENTAJES POR FORMACIÓN ACADÉMICA		
	TÍTULO	FORMACIÓN ACADÉMICA	EQUIVALENCIA ESTUDIOS - EXPERIENCIA
MAESTRIA O MBA			100%
ESPECIALIZACIÓN	Especialista en Gerencia de Proyectos	70%	70%
PREGRADO	Ingeniera Civil	40%	

ASIGNACIÓN DE %
POR FORMACIÓN
ACADÉMICA
100%

EXPERIENCIA GENERAL

FECHA DE EXPEDICIÓN DE LA TARJETA	FECHA DE CIERRE DE LA INVITACIÓN
14/07/1988	28/09/2016

EXPERIENCIA GENERAL EN AÑOS 28 años 2 meses 16 días CUMPLE

EXPERIENCIA ESPECIFICA

No. CERTIFICACIÓN	DESCRIPCIÓN	CARGO	ÁREA (m ²)	FECHA DE INICIO	FECHA TERMINACIÓN	CUMPLE / NO CUMPLE	OBSERVACIONES
1	Interventoría técnica y administrativa, control de presupuesto y programación y supervisión técnica del proyecto Hospital Universitario el Bosque-Compensar.	Residente de Interventoría	46.202,00	01/09/2015	28/09/2016	CUMPLE	
2	Interventoría técnica y administrativa de la construcción del edificio Universidad Ciudad de la Pontificia Universidad Javeriana.	Residente de Interventoría	10.291,27	01/08/2013	31/07/2015	CUMPLE	
3	Interventoría técnica, administrativa, financiera, ambiental, jurídica, y contable al contrato resultante de la convocatoria No. 2, cuyo objeto es la "construcción de un centro de rehabilitación integral para los miembros de la Fuerza Pública en situación de discapacidad en Bogotá D.C.", por parte de la agencia de cooperación Internacional Corea, Embajada de la República de Corea-KOICA.	Residente de Interventoría	16.746,00	01/01/2013	31/07/2013	CUMPLE	
4	Interventoría técnica, administrativa, ambiental y financiera al contrato de ejecución de las obras para la ejecución de las obras para la construcción del comando de bomberos y la sala de crisis distrital objeto del Convenio Interadministrativo de Interés Público No. 0321 Suscrito con la Unidad administrativa Especial Cuerpo Oficial de Bomberos de Bogotá - UAECOB.	Residente de Interventoría	11.218,00	16/11/2010	31/12/2012	CUMPLE	
5	Interventoría Construcción Klotto Almacén la 14 Etapa I	Residente de Interventoría	203.000,00	03/10/2005	23/12/2005	CUMPLE	

GRÁFICA DE TRASLAPOS

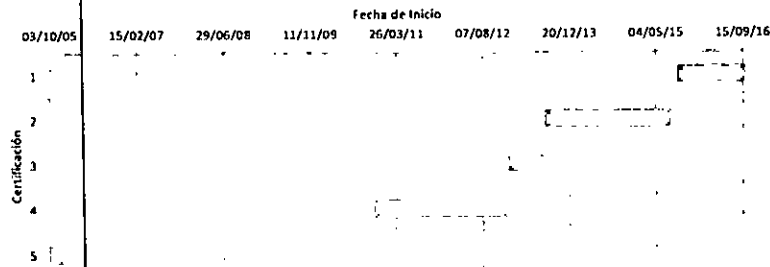

EXPERIENCIA MÍNIMA EN m² 30.000,00 CUMPLE
EXPERIENCIA ADICIONAL EN m² 257.457,27

RESUMEN

EXPERIENCIA GENERAL EN AÑOS 28 años 2 meses 16 días
EXPERIENCIA ESPECIFICA EN AÑOS (*) 5 años 11 meses 29 días (*) Total de periodos que no se traslapan
NÚMERO DE PROYECTOS INICIADOS Y TERMINADOS 5

CARGO	CALIFICACIÓN	CUMPLE/NO CUMPLE	PUNTAJE INDIVIDUAL	PUNTAJE TOTAL
Ingeniero Residente I	EXPERIENCIA	CUMPLE	60	100
	FORMACIÓN ACADÉMICA	CUMPLE	40	

OBSERVACIONES

--

EXPERIENCIA ESPECIFICA Y FORMACIÓN ACADÉMICA DEL EQUIPO DE TRABAJO
 INVITACIÓN PÚBLICA N° 13 DE 2016
 GUTIERREZ DIAZ Y CIA

INFORMACIÓN GENERAL

NOMBRE
CARGO REQUERIDO

RAFAEL ORLANDO MORALES MARTÍNEZ
Ingeniero Residente II

DESCRIPCIÓN	PORCENTAJES POR FORMACIÓN ACADÉMICA		
	TÍTULO	FORMACIÓN ACADÉMICA	EQUIVALENCIA ESTUDIOS - EXPERIENCIA
MAESTRIA O MBA			100%
ESPECIALIZACIÓN			70%
PREGRADO	Ingeniero Civil	40%	

ASIGNACIÓN DE % POR FORMACIÓN ACADÉMICA
100%

EXPERIENCIA GENERAL

FECHA DE EXPEDICIÓN DE LA TARJETA	FECHA DE CIERRE DE LA INVITACIÓN
25/05/1999	28/09/2016

EXPERIENCIA GENERAL EN AÑOS

17 años 4 meses 6 días CUMPLE

EXPERIENCIA ESPECIFICA

No. CERTIFICACIÓN	DESCRIPCIÓN	CARGO	ÁREA (m ²)	FECHA DE INICIO	FECHA TERMINACIÓN	CUMPLE / NO CUMPLE	OBSERVACIONES
1	Construcción Parquaderos Fundación Santa Fe.	Residente de Interventoría	11.383,00	03/10/2005	15/01/2007	CUMPLE	
2	Interventoría técnica y administrativa para la sede de la Fiscalía General de la Nación Bogotá.	Residente de Interventoría	30.120,00	15/04/1995	31/08/1997	CUMPLE	
3	Interventoría técnica Ciudad Tunal en Santa Fé de Bogota Manzana 14, 15A y 15 B y Centro Integral del Segundo Sector.	Residente de Interventoría	40.024,00	01/02/1985	01/02/1986	CUMPLE	
4	Interventoría técnica y administrativa Centro Comercial Bulevar Niza Bogotá.	Residente de Interventoría	88.000,00	01/10/1986	01/08/1990	CUMPLE	
5	Interventoría técnica y administrativa Sede Banco de la Republica en Cali (Valle).	Residente de Interventoría	22.000,00	01/12/1987	01/03/1991	CUMPLE	No se tiene en cuenta el tiempo traslapado.

GRÁFICA DE TRASLAPOS

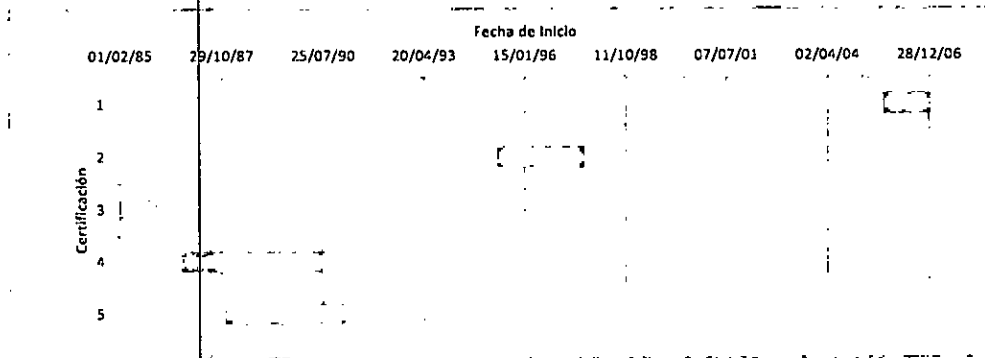

EXPERIENCIA MÍNIMA EN m²
EXPERIENCIA ADICIONAL EN m²

30.000,00 CUMPLE
161.527,00

RESUMEN

EXPERIENCIA GENERAL EN AÑOS 17 años 4 meses 6 días
 EXPERIENCIA ESPECÍFICA EN AÑOS (*) 9 años 0 meses 27 días (*) Total de periodos que no se traslapan
 NÚMERO DE PROYECTOS INICIADOS Y TERMINADOS 5

CARGO	CALIFICACIÓN	CUMPLE/NO CUMPLE	PUNTAJE INDIVIDUAL	PUNTAJE TOTAL
Ingeniero Residente II	EXPERIENCIA	CUMPLE	60	100
	FORMACIÓN ACADÉMICA	CUMPLE	40	

OBSERVACIONES

--

EXPERIENCIA ESPECIFICA Y FORMACIÓN ACADÉMICA DEL EQUIPO DE TRABAJO
INVITACIÓN PÚBLICA N° 13 DE 2016
GUTIERREZ DIAZ Y CIA

INFORMACIÓN GENERAL

NOMBRE: HUMBERTO SÁNCHEZ RODRÍGUEZ
CARGO REQUERIDO: Arquitecto Residente

DESCRIPCIÓN	PORCENTAJES POR FORMACIÓN ACADÉMICA		
	TÍTULO	FORMACIÓN ACADÉMICA	EQUIVALENCIA ESTUDIOS - EXPERIENCIA
MAESTRIA O MBA			100%
ESPECIALIZACIÓN			70%
PREGRADO	Arquitecto	40%	

ASIGNACIÓN DE % POR FORMACIÓN ACADÉMICA
100%

EXPERIENCIA GENERAL

FECHA DE EXPEDICIÓN DE LA TARJETA	FECHA DE CIERRE DE LA INVITACIÓN
26/11/1987	28/09/2016

EXPERIENCIA GENERAL EN AÑOS: 28 años 10 meses 2 días CUMPLE

EXPERIENCIA ESPECIFICA

No. CERTIFICACIÓN	DESCRIPCIÓN	CARGO	ÁREA (m ²)	FECHA DE INICIO	FECHA TERMINACIÓN	CUMPLE / NO CUMPLE	OBSERVACIONES
1	Interventoría técnica, jurídica, administrativa, financiera y contable para la construcción del alojamiento de suboficiales en Bogotá D.C.	Residente de Interventoría	16.420,00	08/05/2006	19/12/2007	CUMPLE	
2	Interventoría en la construcción proyecto Sindamano y Etapa 2 (Zapatas).	Residente de Interventoría	30.643,00	12/03/2005	24/04/2005	CUMPLE	
3	Interventoría técnica, administrativa y financiera con control de presupuesto y programación para los diseños y construcción del Centro Comercial La Colina, Parque Arauco - Bogotá.	Residente de Interventoría	209.900,00	18/08/2015	28/09/2016	CUMPLE	
4	Interventoría técnica, administrativa y financiera del Proyecto Mercurio.	Residente de Interventoría	62.650,00	16/09/2014	17/08/2015	CUMPLE	
5	Consultoría especializada para la ejecución de la interventoría técnica y administrativa, control de costos y control y control de programación para los diseños y construcción de las sedes de Chapinero y Kennedy de la Cámara de Comercio de Bogotá.	Residente de Interventoría	25.842,00	26/09/2007	31/03/2008	CUMPLE	No se tiene en cuenta el tiempo trasladado.

GRÁFICA DE TRASLAPOS

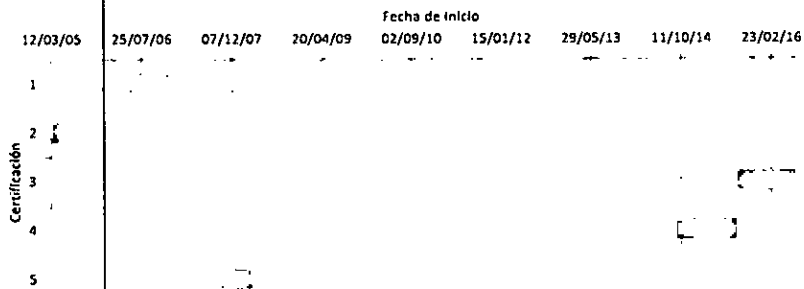

EXPERIENCIA MÍNIMA EN m²: 30.000,00 CUMPLE
EXPERIENCIA ADICIONAL EN m²: 315.455,00

RESUMEN

EXPERIENCIA GENERAL EN AÑOS: 28 años 10 meses 2 días
EXPERIENCIA ESPECÍFICA EN AÑOS (*): 4 años 0 meses 17 días (* Total de periodos que no se trasladan)
NÚMERO DE PROYECTOS INICIADOS Y TERMINADOS: 5

CARGO	CALIFICACIÓN	CUMPLE/NO CUMPLE	PUNTAJE INDIVIDUAL	PUNTAJE TOTAL
Arquitecto Residente	EXPERIENCIA	CUMPLE	60	100
	FORMACIÓN ACADÉMICA	CUMPLE	40	

OBSERVACIONES

--

EXPERIENCIA ESPECIFICA Y FORMACIÓN ACADÉMICA DEL EQUIPO DE TRABAJO
INVITACIÓN PÚBLICA N° 13 DE 2016
GUTIERREZ DIAZ Y CIA

INFORMACIÓN GENERAL

NOMBRE: MARCELA SALCEDO QUIJANO
CARGO REQUERIDO: Especialista en Suelos de la Interventoría

DESCRIPCIÓN	PORCENTAJES POR FORMACIÓN ACADÉMICA		
	TÍTULO	FORMACIÓN ACADÉMICA	EQUIVALENCIA ESTUDIOS - EXPERIENCIA
MAESTRIA O MBA	Magister en Ingeniería Civil en el área de geotecnia	100%	100%
ESPECIALIZACIÓN			70%
PREGRADO	Ingeniero Civil	40%	

ASIGNACIÓN DE %
POR FORMACIÓN
ACADÉMICA

100%

EXPERIENCIA GENERAL

FECHA DE EXPEDICIÓN DE LA TARJETA	FECHA DE CIERRE DE LA INVITACIÓN
24/08/1989	28/09/2016

EXPERIENCIA GENERAL EN AÑOS: 27 años 1 mes 4 días CUMPLE

EXPERIENCIA ESPECIFICA

No. CERTIFICACIÓN	DESCRIPCIÓN	CARGO	ÁREA (m ²)	FECHA DE INICIO	FECHA TERMINACIÓN	CUMPLE / NO CUMPLE	OBSERVACIONES
1	Estudio de suelos Centro Empresarial y Deportivo Colsubsidio Calle 53.	Especialista en Geotecnia	30.000,00	01/01/2007	01/02/2007	CUMPLE	
2	Estudio de suelos Complejo Carcelario Puerto Triunfo Medellin.	Especialista en Geotecnia	36.272,00	09/07/2005	08/08/2005	CUMPLE	
3	Estudio de suelos Complejo Carcelario Santa Teresa Medellin.	Especialista en Geotecnia	40.052,00	01/09/2005	30/09/2005	CUMPLE	
4	Estudio de suelos Centro Comercial Villa Mayor.	Especialista en Geotecnia	100.000,00	04/06/2007	03/07/2007	CUMPLE	
5	Estudio de suelos Escuela de Cadetes de la Policia General Santander - Tabio.	Especialista en Geotecnia	122.822,00	01/07/2007	31/07/2007	CUMPLE	No se tiene en cuenta el tiempo traslapado.
6	Estudio de suelos unidades de bombeo Ecopetrol Monterrey Casanare.	Especialista en Geotecnia	100.000,00	03/09/2007	02/10/2007	CUMPLE	
7	Estudio de riesgo por fenomenos de remoción en masa antigua planta Vidrios Muran.	Especialista en Geotecnia	36000,00	01/01/2006	02/02/2006	CUMPLE	

GRÁFICA DE TRASLAPOS

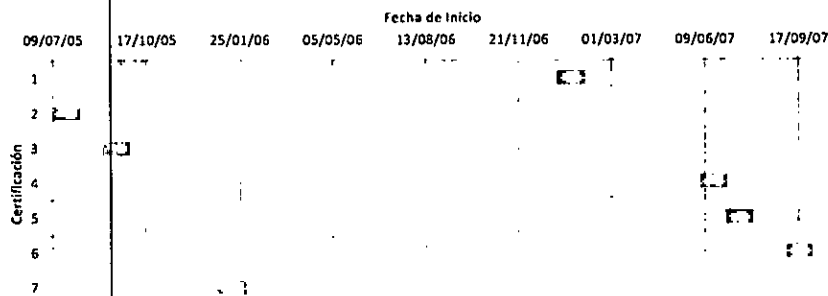

EXPERIENCIA MÍNIMA EN m²: 18.000,00 CUMPLE
EXPERIENCIA ADICIONAL EN m²: 447.146,00

RESÚMEN

EXPERIENCIA GENERAL EN AÑOS: 27 años 1 mes 4 días
EXPERIENCIA ESPECÍFICA EN AÑOS (*): 0 años 6 meses 26 días (*) Total de periodos que no se traslapan
NÚMERO DE PROYECTOS INICIADOS Y TERMINADOS: 7

CARGO	CALIFICACIÓN	CUMPLE/NO CUMPLE	PUNTAJE INDIVIDUAL	PUNTAJE TOTAL
Especialista en Suelos de la Interventoría	EXPERIENCIA	CUMPLE	30	50
	FORMACIÓN ACADÉMICA	CUMPLE	20	

OBSERVACIONES

EXPERIENCIA ESPECIFICA Y FORMACIÓN ACADÉMICA DEL EQUIPO DE TRABAJO
INVITACIÓN PÚBLICA N° 13 DE 2016
GUTIERREZ DIAZ Y CIA

INFORMACIÓN GENERAL

NOMBRE: DANIEL GUTIÉRREZ DÍAZ
CARGO REQUERIDO: Especialista en Estructuras de la Interventoría

DESCRIPCIÓN	PORCENTAJES POR FORMACIÓN ACADÉMICA		
	TÍTULO	FORMACIÓN ACADÉMICA	EQUIVALENCIA ESTUDIOS - EXPERIENCIA
MAESTRIA O MBA	Magister en Ingeniería Civil en el área de estructuras y sísmica	100%	100%
ESPECIALIZACIÓN			70%
PREGRADO	Ingeniero Civil	40%	

ASIGNACIÓN DE % POR FORMACIÓN ACADÉMICA
100%

EXPERIENCIA GENERAL

FECHA DE EXPEDICIÓN DE LA TARJETA	FECHA DE CIERRE DE LA INVITACIÓN
19/07/1990	28/09/2016

EXPERIENCIA GENERAL EN AÑOS: 26 años 2 meses 12 días CUMPLE

EXPERIENCIA ESPECIFICA

No. CERTIFICACIÓN	DESCRIPCIÓN	CARGO	ÁREA (m ²)	FECHA DE INICIO	FECHA TERMINACIÓN	CUMPLE / NO CUMPLE	OBSERVACIONES
1	Interventoría técnica, administrativa y financiera del Proyecto Mercurio.	Especialista en Estructuras	62.650,00	10/07/2014	31/10/2015	CUMPLE	
2	Interventoría de un proyecto de Outlet a desarrollarse en el municipio de Sopó.	Especialista en Estructuras	15.686,00	18/02/2015	31/07/2015	CUMPLE	No se tiene en cuenta el tiempo traslapado.
3	Interventoría técnica, administrativa y financiera para la realización de los estudios, diseños y construcción de las obras para el proyecto del Edificio B en la sede de la Macarena Universidad Francisco Jose de Caldas.	Especialista en Estructuras	6.896,55	12/10/2011	20/01/2015	CUMPLE	No se tiene en cuenta el tiempo traslapado.
4	Consultoría especializada para la ejecución de la interventoría técnica y administrativa, control de costos y control y control de programación para los diseños y construcción de las sedes de Chapinero y Kennedy de la Cámara de Comercio de Bogotá.	Especialista en Estructuras	25.842,00	20/06/2006	31/08/2009	CUMPLE	
5	Interventoría técnica y administrativa para la construcción del Nuevo Hospital de Facatávia.	Especialista en Estructuras	14.500,00	01/02/2000	04/01/2001	CUMPLE	
6	Interventoría técnica y administrativa al proyecto arquitectónico, estudio de suelos y remodelación y construcción en la II etapa del Palacio de Justicia de Pasto.	Especialista en Estructuras	8.158,00	01/03/1996	31/01/2000	CUMPLE	

GRÁFICA DE TRASLAPOS

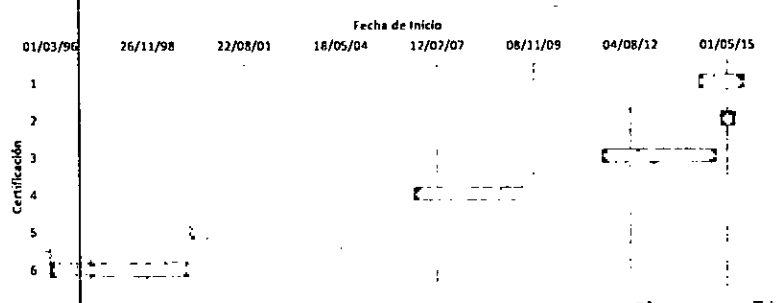

EXPERIENCIA MÍNIMA EN m²: 18.000,00 CUMPLE
EXPERIENCIA ADICIONAL EN m²: 115.732,55

RESUMEN

EXPERIENCIA GENERAL EN AÑOS: 26 años 2 meses 12 días
EXPERIENCIA ESPECÍFICA EN AÑOS (*): 12 años 1 mes 3 días (* Total de periodos que no se traslapan)
NÚMERO DE PROYECTOS INICIADOS Y TERMINADOS: 6

CARGO	CALIFICACIÓN	CUMPLE/NO CUMPLE	PUNTAJE INDIVIDUAL	PUNTAJE TOTAL
Especialista en Estructuras de la Interventoría	EXPERIENCIA	CUMPLE	30	50
	FORMACIÓN ACADÉMICA	CUMPLE	20	

OBSERVACIONES

INVITACIÓN PÚBLICA N° 13 DE 2016 - CONCURSO DE MÉRITOS N° 04 DE 2016

SELECCIONAR EL CONTRATISTA PARA REALIZAR LA INTERVENTORÍA TÉCNICA, ADMINISTRATIVA, FINANCIERA Y AMBIENTAL PARA LA CONSTRUCCIÓN DEL EDIFICIO AULAS II DE LA FACULTAD DE INGENIERÍA EN EL CAMPUS NUEVA GRANADA EN CAJICÁ, SEGÚN LAS ESPECIFICACIONES Y LAS CANTIDADES CONSIGNADAS EN EL PRESUPUESTO, POR LA MODALIDAD DE FACTOR MULTIPLICADOR.

PROponente	CONSORCIO INTERVENTORÍA UNIVERSITARIA	% DE PARTICIPACIÓN	RUP	MULTAS Y SANCIONES	CUMPLIMIENTO
INTEGRANTES	ANDRES HUMBERTO MARTINEZ VESGA	51%	CUMPLE	NO REPORTA	CUMPLE
	INTERCONSTRUCCIONES & DISEÑO LTDA	29%	CUMPLE	NO REPORTA	CUMPLE
	BNR S.A.S	20%	CUMPLE	NO REPORTA	CUMPLE

Observación:

N°	CONTRATANTE	CONTRATISTA	INTEGRANTES	%	EXPERIENCIA CERTIFICADA							REQUISITOS MÍNIMOS DE EXPERIENCIA			
					PORCENTAJE A APLICAR	FECHA INICIO	FECHA TERMINACIÓN	VALOR EN \$	VALOR EN SMMLV	VALOR A APLICAR EN SMMLV	NO MENOR A 887,70 SMMLV	7	8		
					1	2	3	4	5	(1 * 5)	6				
1	POLICÍA NACIONAL	ANDRES HUMBERTO MARTINEZ VESGA	ANDRES HUMBERTO MARTINEZ VESGA	100%	100%	24-jul-13	05-mar-16	\$ 1.305.382.197	1.893,36	1.893,36	CUMPLE	A	CUMPLE		
2	POLICÍA NACIONAL	ANDRES HUMBERTO MARTINEZ VESGA	ANDRES HUMBERTO MARTINEZ VESGA	100%	100%	26-jul-13	25-feb-16	\$ 1.348.060.609	1.955,26	1.955,26	CUMPLE	A	CUMPLE		
3	AERONAUTICA CIVIL	CONSORCIO UNIDOS PARA LA TORRE	CEMOSA - (COLOMBIA)	40%	20%	08-ene-13	30-mar-16	\$ 17.409.224.552	25.250,74	5.050,15	CUMPLE	A	CUMPLE		
			CONSULTORES DE INGENIERÍA UG21 SL-SUCURSAL COLOMBIA	40%											
			BNR SAS.	20%											
4	UNIVERSIDAD LIBRE	INTERCONSTRUCCIONES & DISEÑO LTD	INTERCONSTRUCCIONES & DISEÑO LTD	100%	100%	17-may-13	19-ene-16	\$ 1.575.340.681	2.284,91	2.284,91	CUMPLE	A	CUMPLE		
5	UNIVERSIDAD LIBRE	ANDRES HUMBERTO MARTINEZ VESGA	ANDRES HUMBERTO MARTINEZ VESGA	100%	100%	13-oct-11	13-sep-13	\$ 1.255.736.000	2.130,17	2.130,17	CUMPLE	A	CUMPLE		
OBSERVACIONES:										SUMATORIA EXPERIENCIA		13.313,84	SMMLV	CUMPLIMIENTO	
A	INTERVENTORÍA DE CONSTRUCCIÓN DE EDIFICACIONES INSTITUCIONALES (GRUPO I), O EN OCUPACIÓN COMERCIAL DE BIENES Y PRODUCTOS (Subgrupo C-2), O EN OCUPACIÓN LUGARES DE REUNIÓN CULTURAL (Subgrupo L-2), O EN OCUPACIÓN DE TRANSPORTE (Subgrupo L-5), CADA UNA DE ESTAS CERTIFICACIONES DEBERÁ TENER UN ÁREA CONSTRUIDA CUBIERTA IGUAL O SUPERIOR A 6.000 M2. NO SE ADMITEN CERTIFICACIONES DE PROYECTOS DE REMODELACIÓN, ADECUACIÓN, MANTENIMIENTO, NI REFORZAMIENTO ESTRUCTURAL.									EXPERIENCIA MÍNIMA		5.918,00	SMMLV	CUMPLE	
	4.3.2. b) Las certificaciones presentadas para acreditar la experiencia, deberán registrar en conjunto las siguientes actividades: interventoría de preliminares, excavaciones, rellenos, cimentación, pilotaje, estructuras en concreto, mampostería, instalaciones hidráulicas y sanitarias, obras exteriores, acabados en general. En el caso que la certificación no registre las actividades ejecutadas, el proponente podrá anexar actas de liquidación u otros documentos expedidos por la entidad contratante, que permitan la verificación por parte del comité técnico evaluador, que estas actividades se ejecutaron. Página 24									EXPERIENCIA ADICIONAL		7.395,84	SMMLV		
	PUNTAJE										400				

OBSERVACIONES

I.S. ADA ECHÁVEZ JIMÉNEZ
Jefe División de Laboratorios Campus

M.C. GLORINDA JEMINA MARTINEZ VALE DERRAMA
PE Dirección Proyecto Campus

E. LUIS GABRIEL OSORIO BERNAL
PE Dirección Proyecto Campus

EXPERIENCIA ESPECIFICA Y FORMACIÓN ACADÉMICA DEL EQUIPO DE TRABAJO
INVITACIÓN PÚBLICA N° 13 DE 2016
CONSORCIO INTERVENTORÍA UNIVERSITARIA

CARGO	DEDICACIÓN	CALIFICACIÓN	PUNTAJE INDIVIDUAL	PUNTAJE TOTAL	PUNTAJE TOTAL MÁXIMO
DIRECTOR DE PROYECTO	100%	EXPERIENCIA	140	200	200
		FORMACIÓN ACADÉMICA	60		
INGENIERO RESIDENTE 1	100%	EXPERIENCIA	NO CUMPLE	NO CUMPLE	100
		FORMACIÓN ACADÉMICA	40		
INGENIERO RESIDENTE 2	100%	EXPERIENCIA	NO CUMPLE	NO CUMPLE	100
		FORMACIÓN ACADÉMICA	40		
RESIDENTE ARQUITECTO	100%	EXPERIENCIA	60	88	100
		FORMACIÓN ACADÉMICA	28		
ESPECIALISTA EN SUELOS	70%	EXPERIENCIA	30	50	50
		FORMACIÓN ACADÉMICA	20		
ESPECIALISTA EN ESTRUCTURAS	100%	EXPERIENCIA	30	50	50
		FORMACIÓN ACADÉMICA	20		
PUNTAJE EQUIPO TÉCNICO				NO CUMPLE	600



I.S. ADA ECHÁVEZ JIMÉNEZ
Jefe División de Laboratorios Campus



I.C. GLORIA JEMINA MARTÍNEZ VALDERRAMA
PE Dirección Proyecto Campus

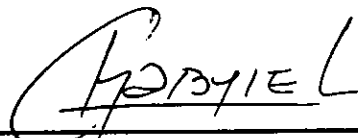

I.E. LUIS GABRIEL OSORIO BERNAL
PE Dirección Proyecto Campus

EXPERIENCIA ESPECIFICA Y FORMACIÓN ACADÉMICA DEL EQUIPO DE TRABAJO
INVITACIÓN PÚBLICA N° 13 DE 2016
CONSORCIO INTERVENTORÍA UNIVERSITARIA

INFORMACIÓN GENERAL

NOMBRE
CARGO REQUERIDO

CARLOS FERNANDO MARTÍNEZ CARDENAS
Director Interventoría del Proyecto General

DESCRIPCIÓN	PORCENTAJES POR FORMACIÓN ACADÉMICA		
	TÍTULO	FORMACIÓN ACADÉMICA	EQUIVALENCIA ESTUDIOS - EXPERIENCIA
MAESTRIA O MBA	Magister en Administración	100%	100%
ESPECIALIZACIÓN			70%
PREGRADO	Ingeniero Civil	40%	

ASIGNACIÓN DE %
POR FORMACIÓN
ACADÉMICA

100%

EXPERIENCIA GENERAL

FECHA DE EXPEDICIÓN DE LA TARJETA	FECHA DE CIERRE DE LA INVITACIÓN
09/12/1981	28/09/2016

EXPERIENCIA GENERAL EN AÑOS

34 años 9 meses 20 días

CUMPLE

EXPERIENCIA ESPECIFICA

No. CERTIFICACIÓN	DESCRIPCIÓN	CARGO	ÁREA (m ²)	FECHA DE INICIO	FECHA TERMINACIÓN	CUMPLE / NO CUMPLE	OBSERVACIONES
1	Interventoría técnica, administrativa y financiera de la construcción y dotación del proyecto TORRES DE SEVILLA que consta de 10 torres de 11 niveles para 280 apartamentos.	Coordinador de Interventoría	46.106,42	12/03/2007	12/01/2009	CUMPLE	
2	La vigilancia y la verificación mediante la Interventoría técnica, financiera y administrativa sobre la ejecución y cumplimiento de las obligaciones derivadas del contrato de obra No. 344-00/A-COFAC-JEMFA-2008, así como el control relacionado con la medida, calidad, oportunidad y en general las obras de acuerdo con los términos y condiciones del contrato.	Coordinador de Interventoría	6.145,59	16/02/2009	16/12/2010	CUMPLE	
3	Interventoría para la construcción etapa N° 1 del conjunto Campestre Tierra del Sol y obras de urbanismo, la segunda y tercera etapa de la construcción del Conjunto Campestre Tierra del Sol.	Coordinador de Interventoría	17.314,76	01/01/2011	01/01/2012	CUMPLE	
4	Interventoría técnica, administrativa jurídica y financiera para la construcción de la etapa N° 2 y 3 del conjunto campestre Tierra del Sol.	Coordinador de Interventoría	6.962,00	05/01/2012	30/12/2012	CUMPLE	
5	Interventoría técnica, financiera y administrativa sobre la construcción del nuevo edificio de la sede centro de la Universidad Libre de Barranquilla.	Coordinador de Interventoría	19.355,00	12/12/2013	12/01/2016	CUMPLE	

GRÁFICA DE TRASLAPOS

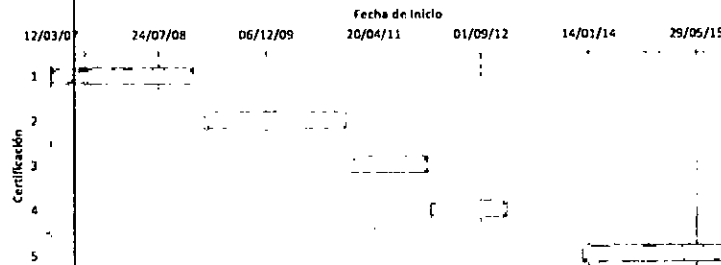

EXPERIENCIA MÍNIMA EN m²
EXPERIENCIA ADICIONAL EN m²

30.000,00
65.883,77

CUMPLE

RESUMEN

EXPERIENCIA GENERAL EN AÑOS

34 años 9 meses 20 días

EXPERIENCIA ESPECÍFICA EN AÑOS (*)

7 años 8 meses 26 días

(*) Total de periodos que no se traslapan

NÚMERO DE PROYECTOS INICIADOS Y TERMINADOS

5

CARGO	CALIFICACIÓN	CUMPLE/NO CUMPLE	PUNTAJE INDIVIDUAL	PUNTAJE TOTAL
Director Interventoría del Proyecto General	EXPERIENCIA	CUMPLE	140	200
	FORMACIÓN ACADÉMICA	CUMPLE	60	

OBSERVACIONES

--	--

EXPERIENCIA ESPECIFICA Y FORMACIÓN ACADÉMICA DEL EQUIPO DE TRABAJO
INVITACIÓN PÚBLICA N° 13 DE 2016
CONSORCIO INTERVENTORÍA UNIVERSITARIA

INFORMACIÓN GENERAL

NOMBRE CARGO REQUERIDO	DAGOBERTO PRIETO RODRIGUEZ Ingeniero Residente I			ASIGNACIÓN DE % POR FORMACIÓN ACADÉMICA 100%
DESCRIPCIÓN	PORCENTAJES POR FORMACIÓN ACADÉMICA			
	TÍTULO	FORMACIÓN ACADÉMICA	EQUIVALENCIA ESTUDIOS - EXPERIENCIA	
MAESTRIA O MBA			100%	
ESPECIALIZACIÓN	Especialista en Gerencia de Obra	70%	70%	
PREGRADO	Ingeniero Civil	40%		

EXPERIENCIA GENERAL

FECHA DE EXPEDICIÓN DE LA TARJETA	FECHA DE CIERRE DE LA INVITACIÓN
21/03/1991	28/09/2016

EXPERIENCIA GENERAL EN AÑOS 25 años 6 meses 10 días CUMPLE

EXPERIENCIA ESPECIFICA

No. CERTIFICACIÓN	DESCRIPCIÓN	CARGO	ÁREA (m ²)	FECHA DE INICIO	FECHA TERMINACIÓN	CUMPLE / NO CUMPLE	OBSERVACIONES
1	Interventoría técnica, administrativa y financiera de la construcción y dotación del proyecto TORRES DE SEVILLA que consta de 10 torres de 11 niveles para 280 apartamentos	Residente de Interventoría	46.106,42	12/03/2007	12/01/2009	CUMPLE	
2	La vigilancia y la verificación mediante la interventoría técnica, financiera y administrativa sobre la ejecución y cumplimiento de las obligaciones derivadas del contrato de obra No. 344-00-A-COFAC-JEMFA-2008, así como el control relacionado con la medida, calidad, oportunidad y en general las obras de acuerdo con los términos y condiciones del contrato.	Residente de Interventoría	6.145,59	16/02/2009	16/12/2010	CUMPLE	
3	Interventoría técnica, administrativa, financiera y ambiental al proyecto de construcción de obras de terminación Centro de Servicios Educativos del municipio de Yopal.	Residente de Interventoría	11.459,01	12/09/2011	11/01/2012	CUMPLE	
4	Interventoría técnica, administrativa y financiera para las obras de mantenimiento y modernización para las edificaciones de los centros de formación de la regional distrito capital.	Residente de Interventoría	34.548,21	16/01/2012	23/10/2012	NO CUMPLE	(1)
5	Interventoría técnica, administrativa, financiera y control presupuestal de la construcción de la etapa I fase II y fase III y etapa II de la sede "Campus Valle de Lili"	Residente de Interventoría	73.649,68	17/05/2013	19/01/2016	CUMPLE	

GRÁFICA DE TRASLAPOS

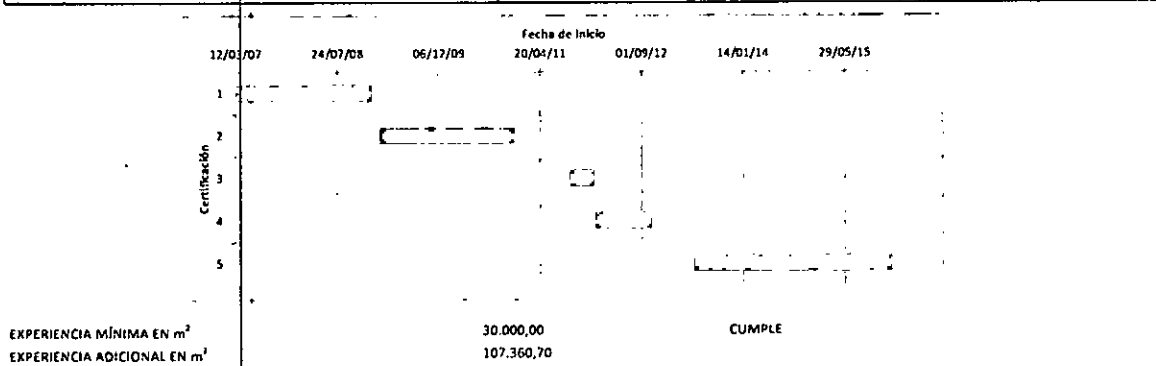

RESUMEN

EXPERIENCIA GENERAL EN AÑOS 25 años 6 meses 10 días
EXPERIENCIA ESPECIFICA EN AÑOS (*) 7 años 5 meses 11 días (*) Total de periodos que no se traslapan
NÚMERO DE PROYECTOS INICIADOS Y TERMINADOS 4

CARGO	CALIFICACIÓN	CUMPLE/NO CUMPLE	PUNTAJE INDIVIDUAL	PUNTAJE TOTAL
Ingeniero Residente I	EXPERIENCIA	NO CUMPLE	NO CUMPLE	NO CUMPLE
	FORMACIÓN ACADÉMICA	CUMPLE	40	

OBSERVACIONES

1. La certificación No. 4, no cumple con lo definido en el pliego de condiciones en el numeral 4.3.3.1.1 Personal Calificable literal b) en cuanto a que este literal indica: "... residente de Interventoría, en cuyo objeto estén incluidas interventorías a obras similares a las del objeto de la presente invitación...". (Negrilla fuera de texto), entendiendo como similar a las del objeto a lo definido en el numeral 1.1. OBJETO donde se indica: "Seleccionar el contratista para realizar la interventoría técnica, administrativa, financiera y ambiental para la CONSTRUCCIÓN DEL EDIFICIO de Aulas II de la Facultad de Ingeniería en el Campus Nueva Granada en Cajicá,..."", haciendo referencia directa a la construcción de edificaciones y en ningún caso a proyectos correspondientes al mantenimiento ni adecuaciones.

EXPERIENCIA ESPECIFICA Y FORMACIÓN ACADÉMICA DEL EQUIPO DE TRABAJO
INVITACIÓN PÚBLICA N° 13 DE 2016
CONSORCIO INTERVENTORÍA UNIVERSITARIA

INFORMACIÓN GENERAL

NOMBRE
CARGO REQUERIDO

ALBA CONSUELO AVILA HEREDIA
Ingeniero Residente II

DESCRIPCIÓN	PORCENTAJES POR FORMACIÓN ACADÉMICA		
	TÍTULO	FORMACIÓN ACADÉMICA	EQUIVALENCIA ESTUDIOS - EXPERIENCIA
MAESTRIA O MBA			100%
ESPECIALIZACIÓN	Especialista en Geotecnia Vial y Pavimentos	70%	70%
PREGRADO	Ingeniería Civil	40%	

ASIGNACIÓN DE %
POR FORMACIÓN
ACADÉMICA
100%

EXPERIENCIA GENERAL

FECHA DE EXPEDICIÓN DE LA TARIETA	FECHA DE CIERRE DE LA INVITACIÓN
16/10/1997	28/09/2016

EXPERIENCIA GENERAL EN AÑOS

18 años 11 meses 13 días CUMPLE

EXPERIENCIA ESPECIFICA

No. CERTIFICACIÓN	DESCRIPCIÓN	CARGO	ÁREA (m ²)	FECHA DE INICIO	FECHA TERMINACIÓN	CUMPLE / NO CUMPLE	OBSERVACIONES
1	La vigilancia y la verificación mediante la Interventoría técnica, financiera y administrativa sobre la ejecución y cumplimiento de las obligaciones derivadas del contrato de obra No. 344-00-A-COFAC-JEMFA-2008, así como el control relacionado con la medida, calidad, oportunidad y en general las obras de acuerdo con los terminos y condiciones del contrato.	Residente de Interventoría	6.145,59	16/02/2009	16/12/2010	CUMPLE	
2	Interventoría para la construcción etapa N° 1 del conjunto Campestre Tierra del Sol y obras de urbanismo, la segunda y tercera etapa de la construcción del Conjunto Campestre Tierra del Sol.	Residente de Interventoría	17.314,76	01/01/2011	01/01/2012	CUMPLE	
3	Interventoría técnica, administrativa y financiera para las obras de mantenimiento y modernización para las edificaciones de los centros de formación de la regional distrito capital.	Residente de Interventoría	34.548,21	16/01/2012	23/10/2012	NO CUMPLE	(1)
4	Interventoría técnica, financiera y contable al contrato de obra cuyo objeto es contratar por el sistema de predios unitarios fijos sin formula de reajuste el mantenimiento y la adecuación de las instalaciones del Complejo Sur de la Regional Distrito Capital SERA.	Residente de Interventoría	6.163,60	14/05/2013	10/10/2013	NO CUMPLE	(1)
5	Interventoría técnica, financiera y administrativa sobre la construcción del nuevo edificio de la sede centro de la Universidad libre de Barranquilla.	Residente de Interventoría	19.355,00	12/12/2013	12/01/2016	CUMPLE	

GRÁFICA DE TRASLAPOS

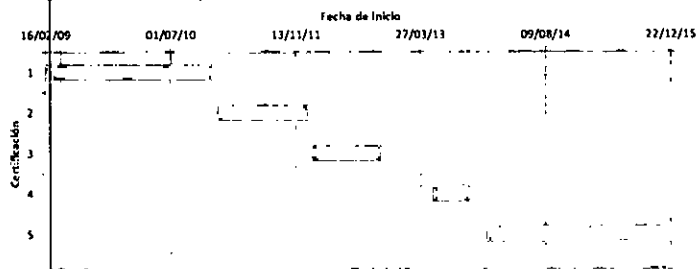

EXPERIENCIA MÍNIMA EN m²
EXPERIENCIA ADICIONAL EN m²

30.000,00 CUMPLE
17.815,35

RESUMEN

EXPERIENCIA GENERAL EN AÑOS

18 años 11 meses 13 días

EXPERIENCIA ESPECIFICA EN AÑOS (*)

6 años 1 mes 1 día

(*) Total de periodos que no se traslapan

NÚMERO DE PROYECTOS INICIADOS Y TERMINADOS

3

CARGO	CALIFICACIÓN	CUMPLE/NO CUMPLE	PUNTAJE INDIVIDUAL	PUNTAJE TOTAL
Ingeniero Residente II	EXPERIENCIA	NO CUMPLE	NO CUMPLE	NO CUMPLE
	FORMACIÓN ACADÉMICA	CUMPLE	40	

OBSERVACIONES

1. La certificación No. 3 y No. 4, no cumplen con lo definido en el pliego de condiciones en el numeral 4.3.3.1.1 Personal Calificable literal b) en cuanto a que este literal indica: "... residente de interventoría, en cuyo objeto estén incluidas Interventorías a obras similares a las del objeto de la presente invitación...". (Negrilla fuera de texto), entendiendo como similar a las del objeto a lo definido en el numeral 1.1. OBJETO donde se indica: "Seleccionar el contratista para realizar la Interventoría técnica, administrativa, financiera y ambiental para la CONSTRUCCIÓN DEL EDIFICIO de Aulas II de la Facultad de Ingeniería en el Campus Nueva Granada en Cajicá, ...", haciendo referencia directa a la construcción de edificaciones y en ningún caso a proyectos correspondientes a mantenimiento ni adecuaciones.

EXPERIENCIA ESPECIFICA Y FORMACIÓN ACADÉMICA DEL EQUIPO DE TRABAJO
INVITACIÓN PÚBLICA N° 13 DE 2016
CONSORCIO INTERVENTORÍA UNIVERSITARIA

INFORMACIÓN GENERAL

NOMBRE: FARITH ADRIANA GUERRERO ALAYÓN
CARGO REQUERIDO: Arquitecto Residente

DESCRIPCIÓN	PORCENTAJES POR FORMACIÓN ACADÉMICA		
	TÍTULO	FORMACIÓN ACADÉMICA	EQUIVALENCIA ESTUDIOS - EXPERIENCIA
MAESTRÍA O MBA			
ESPECIALIZACIÓN	Especialista en Gerencia de Obra	70%	
PREGRADO	Arquitecta	40%	

ASIGNACIÓN DE %
POR FORMACIÓN
ACADÉMICA
70%

EXPERIENCIA GENERAL

FECHA DE EXPEDICIÓN DE LA TARJETA	FECHA DE CIERRE DE LA INVITACIÓN
28/11/2003	28/09/2016

EXPERIENCIA GENERAL EN AÑOS: 12 años 9 meses 31 días **CUMPLE**

EXPERIENCIA ESPECIFICA

No. CERTIFICACIÓN	DESCRIPCIÓN	CARGO	ÁREA (m ²)	FECHA DE INICIO	FECHA TERMINACIÓN	CUMPLE / NO CUMPLE	OBSERVACIONES
1	Interventoría técnica, administrativa y financiera de la construcción y dotación del proyecto TORRES DE SEVILLA que consta de 10 torres de 11 niveles para 280 apartamentos.	Arquitecta Residente de Interventoría	46.106,42	12/03/2007	12/01/2009	CUMPLE	
2	Interventoría para la construcción del hogar geriátrico Mar Blanco.	Residente de Interventoría	6.187,00	01/04/2009	31/10/2009	CUMPLE	
3	Interventoría técnica, administrativa, financiera y ambiental al proyecto de construcción de obras de terminación Centro de Servicios Educativos del municipio de Yopal.	Residente de Interventoría	11.459,01	12/09/2011	11/01/2012	CUMPLE	
4	Interventoría técnica, administrativa, financiera y ambiental externa del convenio Interinstitucional de cooperación N° 001 de 2011, suscrito entre el IMVIUR y CAFAM para la construcción de las 216 soluciones de vivienda de Interés social de proyecto denominado agrupación altos de la siberia.	Residente de Interventoría	26.863,00	01/02/2012	15/04/2013	CUMPLE	
5	Interventoría técnica, administrativa, financiera y control presupuestal de la construcción de la etapa I fase II y fase III y etapa II de la sede "Campus Valle de Lili".	Residente de Interventoría	73.649,68	17/05/2013	19/01/2016	CUMPLE	

GRÁFICA DE TRASLAPOS

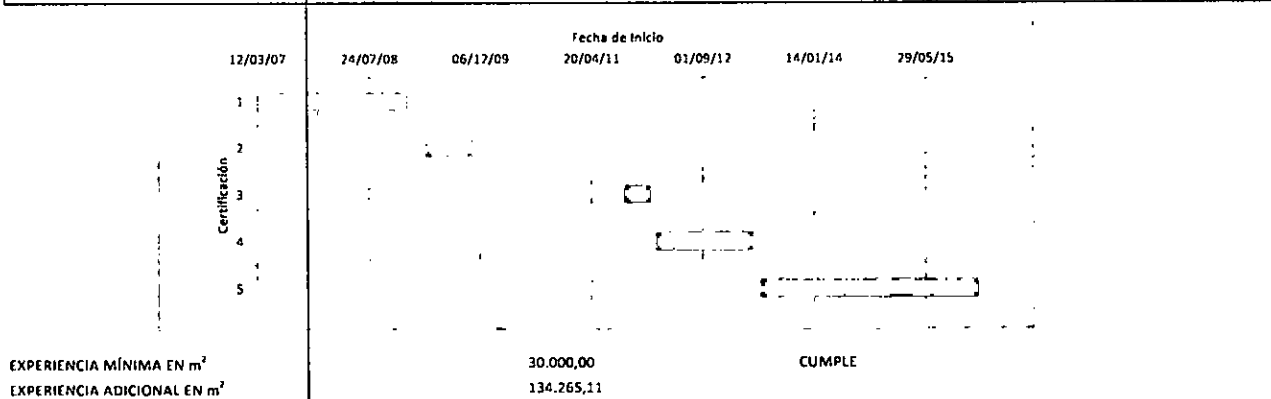

RESUMEN

EXPERIENCIA GENERAL EN AÑOS: 12 años 9 meses 31 días
EXPERIENCIA ESPECIFICA EN AÑOS (*): 6 años 7 meses 18 días **(*) Total de periodos que no se traslapan**
NÚMERO DE PROYECTOS INICIADOS Y TERMINADOS: 5

CARGO	CALIFICACIÓN	CUMPLE/NO CUMPLE	PUNTAJE INDIVIDUAL	PUNTAJE TOTAL
Arquitecto Residente	EXPERIENCIA	CUMPLE	60	88
	FORMACIÓN ACADÉMICA	CUMPLE	28	

OBSERVACIONES

EXPERIENCIA ESPECIFICA Y FORMACIÓN ACADÉMICA DEL EQUIPO DE TRABAJO
 INVITACIÓN PÚBLICA N° 13 DE 2016
 CONSORCIO INTERVENTORÍA UNIVERSITARIA

INFORMACIÓN GENERAL

NOMBRE
 CARGO REQUERIDO

LUIS FERNANDO OROZCO ROJAS
 Especialista en Suelos de la Interventoría

DESCRIPCIÓN	PORCENTAJES POR FORMACIÓN ACADÉMICA		
	TÍTULO	FORMACIÓN ACADÉMICA	EQUIVALENCIA ESTUDIOS - EXPERIENCIA
MAESTRIA O MBA	Magister en Ingeniería Civil (Convalidación Resolución No. 4529 de junio de 2010)	100%	100%
ESPECIALIZACIÓN			70%
PREGRADO	Ingeniero Civil	40%	

ASIGNACIÓN DE % POR FORMACIÓN ACADÉMICA
100%

EXPERIENCIA GENERAL

FECHA DE EXPEDICIÓN DE LA TARJETA	FECHA DE CIERRE DE LA INVITACIÓN
19/04/1974	28/09/2016

EXPERIENCIA GENERAL EN AÑOS

42 años 5 meses 11 días CUMPLE

EXPERIENCIA ESPECIFICA

No. CERTIFICACIÓN	DESCRIPCIÓN	CARGO	ÁREA (m ²)	FECHA DE INICIO	FECHA TERMINACIÓN	CUMPLE / NO CUMPLE	OBSERVACIONES
1	Interventoría a los estudios técnicos y diseños definitivos, la construcción y la dotación del edificio denominado Edificio Novum.	Especialista en Geotecnia	6.381,00	02/08/2011	30/05/2013	CUMPLE	
2	Construcción del edificio para la sede principal de la Universidad Libre de Colombia.	Consultor de Suelos	27.588,00	01/04/1985	28/02/1993	CUMPLE	
3	Diseño, construcción, y dotación de la sede administrativa de la beneficencia de Cundinamarca (Sede Gobernación).	Consultor de Suelos	37.616,85	01/04/1996	23/05/1997	CUMPLE	

GRÁFICA DE TRASLAPOS

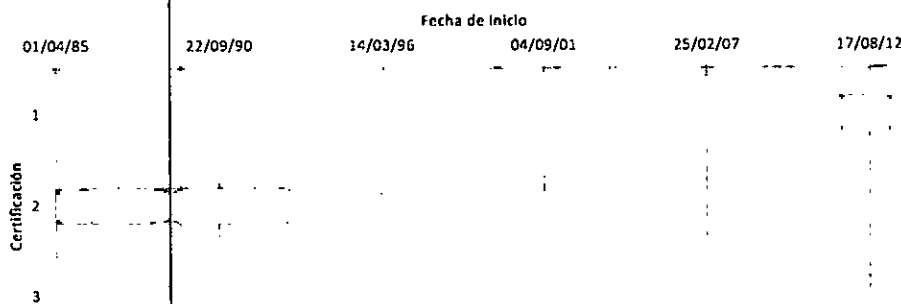

EXPERIENCIA MÍNIMA EN m²

18.000,00

CUMPLE

EXPERIENCIA ADICIONAL EN m²

53.585,85

RESUMEN

EXPERIENCIA GENERAL EN AÑOS

42 años 5 meses 11 días

EXPERIENCIA ESPECÍFICA EN AÑOS (*)

10 años 10 meses 17 días

(*) Total de periodos que no se traslapan

NÚMERO DE PROYECTOS INICIADOS Y TERMINADOS

3

CARGO	CALIFICACIÓN	CUMPLE/NO CUMPLE	PUNTAJE INDIVIDUAL	PUNTAJE TOTAL
Especialista en Suelos de la Interventoría	EXPERIENCIA	CUMPLE	30	50
	FORMACIÓN ACADÉMICA	CUMPLE	20	

OBSERVACIONES

--

EXPERIENCIA ESPECIFICA Y FORMACIÓN ACADÉMICA DEL EQUIPO DE TRABAJO
INVITACIÓN PÚBLICA N° 13 DE 2016
CONSORCIO INTERVENTORÍA UNIVERSITARIA

INFORMACIÓN GENERAL

NOMBRE
CARGO REQUERIDO

CAMILO ANDRÉS CONTRERAS ROJAS
Especialista en Estructuras de la Interventoría

DESCRIPCIÓN	PORCENTAJES POR FORMACIÓN ACADÉMICA		
	TÍTULO	FORMACIÓN ACADÉMICA	EQUIVALENCIA ESTUDIOS - EXPERIENCIA
MAESTRIA O MBA	Magister en Ingeniería. Área: Civil	100%	
ESPECIALIZACIÓN			
PREGRADO	Ingeniero Civil	40%	

ASIGNACIÓN DE %
POR FORMACIÓN
ACADÉMICA

100%

EXPERIENCIA GENERAL

FECHA DE EXPEDICIÓN DE LA TARJETA	FECHA DE CIERRE DE LA INVITACIÓN
23/10/2003	28/09/2016

EXPERIENCIA GENERAL EN AÑOS

12 años 11 meses 6 días

CUMPLE

EXPERIENCIA ESPECIFICA

No. CERTIFICACIÓN	DESCRIPCIÓN	CARGO	ÁREA (m ²)	FECHA DE INICIO	FECHA TERMINACIÓN	CUMPLE / NO CUMPLE	OBSERVACIONES
1	La vigilancia y la verificación mediante la Interventoría técnica, financiera y administrativa sobre la ejecución y cumplimiento de las obligaciones derivadas del contrato de obra No. 344-00-A-COFAC-JEMFA-2008, así como el control relacionado con la medida, calidad, oportunidad y en general las obras de acuerdo con los terminos y condiciones del contrato.	Asesor Estructural de Interventoría	6.145,59	16/02/2009	16/12/2010	CUMPLE	
2	Interventoría técnica, administrativa, financiera y ambiental al proyecto de construcción de obras de terminación Centro de Servicios Educativos del municipio de Yopal.	Asesor Estructural de Interventoría	11.459,01	12/09/2011	11/01/2012	CUMPLE	
3	Interventoría técnica, administrativa, financiera y control presupuestal de la construcción de la etapa I fase II y fase III y etapa II de la sede "Campus Valle de Lili"	Residente de Interventoría	73.649,68	17/05/2013	19/01/2016	CUMPLE	

GRÁFICA DE TRASLAPOS

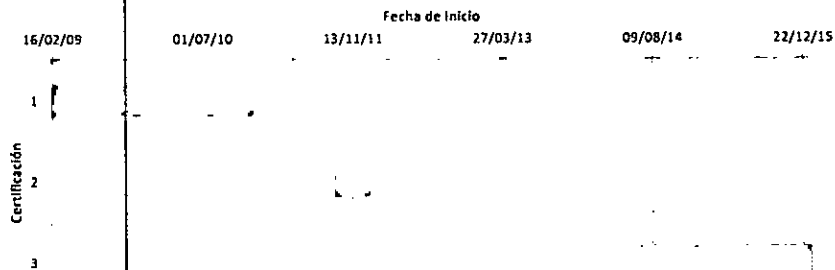

EXPERIENCIA MÍNIMA EN m²

18.000,00

CUMPLE

EXPERIENCIA ADICIONAL EN m²

73.254,28

RESUMEN

EXPERIENCIA GENERAL EN AÑOS

12 años 11 meses 6 días

EXPERIENCIA ESPECÍFICA EN AÑOS (*)

4 años 9 meses 31 días

(*) Total de periodos que no se traslapan

NÚMERO DE PROYECTOS INICIADOS Y TERMINADOS

3

CARGO	CALIFICACIÓN	CUMPLE/NO CUMPLE	PUNTAJE INDIVIDUAL	PUNTAJE TOTAL
Especialista en Estructuras de la Interventoría	EXPERIENCIA	CUMPLE	30	50
	FORMACIÓN ACADÉMICA	CUMPLE	20	

OBSERVACIONES

--	--

INVITACIÓN PÚBLICA N° 13 DE 2016 - CONCURSO DE MÉRITOS N° 04 DE 2016

SELECCIONAR EL CONTRATISTA PARA REALIZAR LA INTERVENTORÍA TÉCNICA, ADMINISTRATIVA, FINANCIERA Y AMBIENTAL PARA LA CONSTRUCCIÓN DEL EDIFICIO AULAS II DE LA FACULTAD DE INGENIERÍA EN EL CAMPUS NUEVA GRANADA EN CAIJCÁ, SEGÚN LAS ESPECIFICACIONES Y LAS CANTIDADES CONSIGNADAS EN EL PRESUPUESTO, POR LA MODALIDAD DE FACTOR MULTIPLICADOR.

PROPONENTE	CONSORCIO EDUCATIVO ODA	% DE PARTICIPACIÓN	RUP	MULTAS Y SANCIONES	CUMPLIMIENTO
INTEGRANTES	ARCA - ARQUITECTURA E INGENIERÍA S.A.	49%	CUMPLE	NO REPORTA	CUMPLE
	ORBE CONSULTORÍA EN ARQUITECTURA E INGENIERÍA S.A.	51%	CUMPLE	NO REPORTA	CUMPLE

Observación:

N°	CONTRATANTE	CONTRATISTA	INTEGRANTES	%	PORCENTAJE A APLICAR	FECHA INICIO	FECHA TERMINACIÓN	VALOR EN \$	VALOR EN SMMLV	NO MENOR A	NO MENOR A	REQUISITOS MÍNIMOS DE EXPERIENCIA		
										887,70	887,70			
										SMMLV	SMMLV	7	8	
1	SENA	CONSORCIO INTERVENTORES ESTRUCTURALES 2013	ARCA - ARQUITECTURA E INGENIERÍA S.A.	50,00%	100,00%	17-oct-13	18-sep-15	\$ 1.228.992.317	1.907,34	1.907,34	CUMPLE	A	CUMPLE	
			ORBE CONSULTORÍA EN ARQUITECTURA E INGENIERÍA S.A.	50,00%										
2	FONADE	CONSORCIO SÉDIC ORBITA & ESTUDIOS TÉCNICOS	SEDIC S.A.	33,40%	33,30%	10-abr-07	01-ene-11	\$ 5.579.432.477	10.417,16	3.468,92	CUMPLE	A	CUMPLE	
			ORBITA ARQUITECTURA E INGENIERÍA	33,30%										
			ESTUDIOS TÉCNICOS S.A.	33,30%										
3	FONADE	CONSORCIO GRUPO ORBE 73	ARCA - ARQUITECTURA E INGENIERÍA S.A.	51,00%	100,00%	08-mar-10	22-mar-11	\$ 687.080.296	1.282,82	1.282,82	CUMPLE	A	CUMPLE	
			ORBE CONSULTORÍA EN ARQUITECTURA E INGENIERÍA S.A.	49,00%										
4	FONADE	CONSORCIO SÉDIC ORBITA & ESTUDIOS TÉCNICOS	SEDIC S.A.	33,34%	33,33%	30-nov-07	04-abr-11	\$ 3.859.441.135	7.205,83	2.401,70	CUMPLE	A	CUMPLE	
			ARCA - ARQUITECTURA E INGENIERÍA S.A.	33,33%										
			ESTUDIOS TÉCNICOS S.A.	33,33%										
5	UNIVERSIDAD MILITAR NUEVA GRANADA	CONSORCIO INTERVENTORES UNIVERSIDAD	SEDIC S.A.	40,00%	60,00%	24-jun-09	15-jun-10	\$ 1.166.854.066	2.265,74	1.359,44	CUMPLE	A	CUMPLE	
			ARCA - ARQUITECTURA E INGENIERÍA S.A.	60,00%										
OBSERVACIONES:									SUMATORIA EXPERIENCIA		10.420,22	SMMLV		
A	INTERVENTORÍA DE CONSTRUCCIÓN DE EDIFICACIONES INSTITUCIONALES (GRUPO I), O EN OCUPACIÓN COMERCIAL DE BIENES Y PRODUCTOS (Subgrupo C-2), O EN OCUPACIÓN LUGARES DE REUNIÓN CULTURAL (Subgrupo L-2), O EN OCUPACIÓN DE TRANSPORTE (Subgrupo L-5), CADA UNA DE ESTAS CERTIFICACIONES DEBERÁ TENER UN ÁREA CONSTRUIDA CUBIERTA IGUAL O SUPERIOR A 6.000 M2. NO SE ADMITEN CERTIFICACIONES DE PROYECTO DE REMODELACIÓN, ADECUACIÓN, MANTENIMIENTO, NI REFORZAMIENTO ESTRUCTURAL.								EXPERIENCIA MÍNIMA	5.918,00	SMMLV	CUMPLIMIENTO		
	4.3.2. b) Las certificaciones presentadas para acreditar la experiencia, deberán registrar en conjunto las siguientes actividades: Interventoría de preliminares, excavaciones, rellenos, cimentación, pilotaje, estructuras en concreto, mampostería, instalaciones hidráulicas y sanitarias, obras exteriores, acabados en general. En el caso que la certificación no registre las actividades ejecutadas, el proponente podrá anexas actas de liquidación u otros documentos expedidos por la entidad contratante, que permitan la verificación por parte del comité técnico evaluador, que estas actividades se ejecutaron. Página 24								EXPERIENCIA ADICIONAL	4.502,22	SMMLV	CUMPLE		
	PUNTAJE										400			

OBSERVACIONES:

I.S. ADA ECHAVEZ JIMENEZ
Jefe División de Laboratorios Campus

I.C. GLORIA JEMINA MARTINEZ VALDE RAMA
PE Dirección Proyecto Campus

PE. LUIS GABRIEL OSORIO BERNAL
PE Dirección Proyecto Campus

EXPERIENCIA ESPECIFICA Y FORMACIÓN ACADÉMICA DEL EQUIPO DE TRABAJO
INVITACIÓN PÚBLICA N° 13 DE 2016
CONSORCIO EDUCATIVO ODA

CARGO	DEDICACIÓN	CALIFICACIÓN	PUNTAJE INDIVIDUAL	PUNTAJE TOTAL	PUNTAJE TOTAL MÁXIMO
DIRECTOR DE PROYECTO	100%	EXPERIENCIA	140	200	200
		FORMACIÓN ACADÉMICA	60		
INGENIERO RESIDENTE 1	100%	EXPERIENCIA	60	100	100
		FORMACIÓN ACADÉMICA	40		
INGENIERO RESIDENTE 2	100%	EXPERIENCIA	60	100	100
		FORMACIÓN ACADÉMICA	40		
RESIDENTE ARQUITECTO	100%	EXPERIENCIA	60	100	100
		FORMACIÓN ACADÉMICA	40		
ESPECIALISTA EN SUELOS	70%	EXPERIENCIA	30	50	50
		FORMACIÓN ACADÉMICA	20		
ESPECIALISTA EN ESTRUCTURAS	100%	EXPERIENCIA	NO CUMPLE	NO CUMPLE	50
		FORMACIÓN ACADÉMICA	20		
PUNTAJE EQUIPO TÉCNICO				NO CUMPLE	600



I.S. ADA ECHÁVEZ JIMÉNEZ
 Jefe División de Laboratorios Campus



I.C. GLORIA JEMINA MARTÍNEZ VALDEBRAMA
 PE Dirección Proyecto Campus

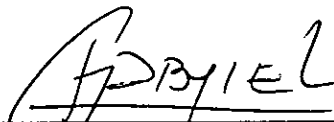

I.E. LUIS GABRIEL OSORIO BERNAL
 PE Dirección Proyecto Campus

EXPERIENCIA ESPECIFICA Y FORMACIÓN ACADÉMICA DEL EQUIPO DE TRABAJO
INVITACIÓN PÚBLICA N° 13 DE 2016
CONSORCIO EDUCATIVO ODA

INFORMACIÓN GENERAL

NOMBRE: JORGE NORIEGA SANTOS
CARGO REQUERIDO: Director Interventoría del Proyecto General

DESCRIPCIÓN	PORCENTAJES POR FORMACIÓN ACADÉMICA		
	TÍTULO	FORMACIÓN ACADÉMICA	EQUIVALENCIA ESTUDIOS - EXPERIENCIA
MAESTRIA O MBA	Magister en administración de empresas (Convalidación Ministerio de Educación- Resolución 082 de 03 enero de 2012)	100%	100%
ESPECIALIZACIÓN			70%
PREGRADO	Arquitecto	40%	

ASIGNACIÓN DE %
POR FORMACIÓN
ACADÉMICA

100%

EXPERIENCIA GENERAL

FECHA DE EXPEDICIÓN DE LA TARJETA	FECHA DE CIERRE DE LA INVITACIÓN
18/01/1967	28/09/2016

EXPERIENCIA GENERAL EN AÑOS: 49 años 8 meses 10 días CUMPLE

EXPERIENCIA ESPECIFICA

No. CERTIFICACIÓN	DESCRIPCIÓN	CARGO	ÁREA (m ²)	FECHA DE INICIO	FECHA TERMINACIÓN	CUMPLE / NO CUMPLE	OBSERVACIONES
1	Institución del plan maestro de desarrollo físico e Interventoría para el Edificio de 7 aulas Universidad el Bosque	Director de Interventoría	31.600,00	01/02/1993	01/02/1996	CUMPLE	
2	Interventoría del diseño arquitectónico, estudios técnicos, complementarios y la construcción de la segunda etapa del Palacio de Justicia de la ciudad de Cucutá.	Director de Interventoría	13.436,00	13/02/1997	17/12/2001	CUMPLE	
3	Interventoría técnica, administrativa y contable para la construcción del edificio sede central de la Dirección General de la Policía Nacional.	Director de Interventoría	11.954,00	13/01/1998	16/06/1999	CUMPLE	No se tiene en cuenta el tiempo traslapado.
4	Interventoría de control de costos, control de programación y supervisión técnica del proyecto de obra para la construcción de la sede de la Fiscalía General de la Nación en Ibagué Tolima.	Director de Interventoría	7.650,00	13/12/2000	25/01/2002	CUMPLE	No se tiene en cuenta el tiempo traslapado.
5	Interventoría técnica, administrativa, financiera y contable a la construcción del establecimiento penitenciario de mediana seguridad y carcelario de Florencia Caqueté.	Coordinador de Interventoría	29.100,00	30/11/2007	04/04/2011	CUMPLE	

34001,00 40637,00

GRÁFICA DE TRASLAPOS

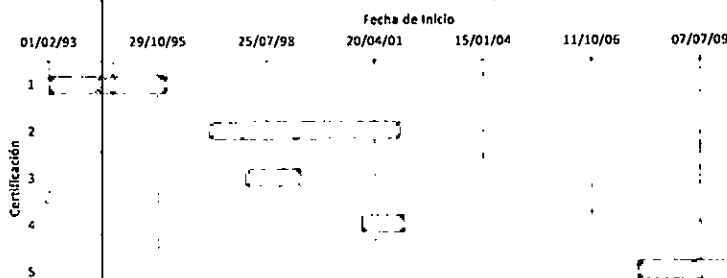

EXPERIENCIA MÍNIMA EN m²: 30.000,00 CUMPLE
EXPERIENCIA ADICIONAL EN m²: 63.740,00

RESUMEN

EXPERIENCIA GENERAL EN AÑOS: 49 años 8 meses 10 días
EXPERIENCIA ESPECIFICA EN AÑOS (*): 11 años 3 meses 15 días (*) Total de periodos que no se traslapen
NÚMERO DE PROYECTOS INICIADOS Y TERMINADOS: 5

CARGO	CALIFICACIÓN	CUMPLE/NO CUMPLE	PUNTAJE INDIVIDUAL	PUNTAJE TOTAL
Director Interventoría del Proyecto General	EXPERIENCIA	CUMPLE	140	200
	FORMACIÓN ACADÉMICA	CUMPLE	60	

OBSERVACIONES

Empty box for observations.

EXPERIENCIA ESPECIFICA Y FORMACIÓN ACADÉMICA DEL EQUIPO DE TRABAJO
INVITACIÓN PÚBLICA N° 13 DE 2016
CONSORCIO EDUCATIVO ODA

INFORMACIÓN GENERAL

NOMBRE
CARGO REQUERIDO

CELSO ANDRES ROJAS CLEVES
 Ingeniero Residente I

DESCRIPCIÓN	PORCENTAJES POR FORMACIÓN ACADÉMICA		
	TÍTULO	FORMACIÓN ACADÉMICA	EQUIVALENCIA ESTUDIOS - EXPERIENCIA
MAESTRIA O MBA	Magister en Ingeniería Civil	100%	
ESPECIALIZACIÓN	Área de estructuras y sísmica		70%
PREGRADO	Ingeniero Civil	40%	

**ASIGNACIÓN DE %
 POR FORMACIÓN
 ACADÉMICA**

100%

EXPERIENCIA GENERAL

FECHA DE EXPEDICIÓN DE LA TARJETA	FECHA DE CIERRE DE LA INVITACIÓN
27/02/2003	28/09/2016

EXPERIENCIA GENERAL EN AÑOS

13 años 7 meses 1 día CUMPLE

EXPERIENCIA ESPECIFICA

No. CERTIFICACIÓN	DESCRIPCIÓN	CARGO	ÁREA (m ²)	FECHA DE INICIO	FECHA TERMINACIÓN	CUMPLE / NO CUMPLE	OBSERVACIONES
1	Interventoría técnica, administrativa, legal y financiera - contable al contrato que tiene por objeto ejecutar los estudios técnicos, diseños y construcción del centro de diseño tecnológico Industrial CDTI en Aguablanca, regional Valle del Cauca SENA.	Residente Interventoría	11.165,00	10/10/2013	28/12/2014	CUMPLE	
2	Interventoría técnica, administrativa y de control presupuestal de las obras de construcción de una infraestructura educativa tipo A en la vía perimetral en el Distrito de Cartagena Bolívar.	Residente Interventoría	7.352,00	08/03/2010	22/03/2011	CUMPLE	No se tiene en cuenta el tiempo traslapado.
3	Interventoría técnica, administrativa, legal y financiera - contable al contrato que tiene por objeto ejecutar los estudios técnicos, diseños y construcción de la sede de formación del SENA especializada en hidrocarburos y desarrollo agroindustrial en el municipio de Puerto Gaitán para la regional del SENA.	Residente Interventoría	6.649,55	28/07/2014	18/09/2015	CUMPLE	No se tiene en cuenta el tiempo traslapado.
4	Interventoría técnica, administrativa, financiera, legal y ambiental de la construcción de colegio y escuela de música de la centralidad Montecarlo del municipio de Medellín.	Residente Interventoría	7.148,00	20/12/2010	17/04/2012	CUMPLE	
5	Interventoría de la construcción del edificio comercial y de vivienda La Rivera en la Ciudad de Cali, Valle del Cauca.	Residente de Interventoría	13.500,00	03/05/2005	13/04/2007	CUMPLE	

GRÁFICA DE TRASLAPOS

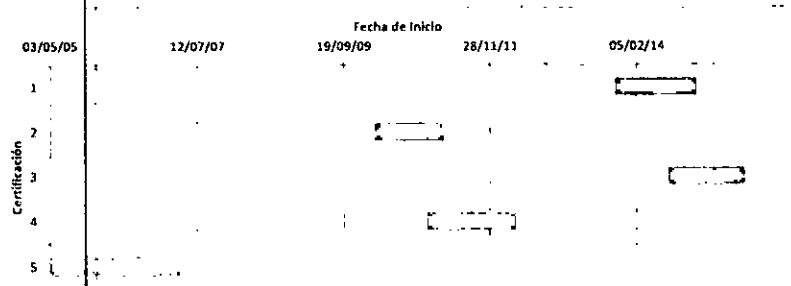

EXPERIENCIA MÍNIMA EN m²
EXPERIENCIA ADICIONAL EN m²

30.000,00 CUMPLE
15.814,55

RESUMEN

EXPERIENCIA GENERAL EN AÑOS

13 años 7 meses 1 día

EXPERIENCIA ESPECIFICA EN AÑOS (*)

5 años 11 meses 28 días

(*) Total de periodos que no se traslapan

NÚMERO DE PROYECTOS INICIADOS Y TERMINADOS

5

CARGO	CALIFICACIÓN	CUMPLE/NO CUMPLE	PUNTAJE INDIVIDUAL	PUNTAJE TOTAL
Ingeniero Residente I	EXPERIENCIA	CUMPLE	60	100
	FORMACIÓN ACADÉMICA	CUMPLE	40	

OBSERVACIONES

EXPERIENCIA ESPECIFICA Y FORMACIÓN ACADÉMICA DEL EQUIPO DE TRABAJO
INVITACIÓN PÚBLICA N° 13 DE 2016
CONSORCIO EDUCATIVO ODA

INFORMACIÓN GENERAL

NOMBRE
CARGO REQUERIDO

JOSE JAIRO BENDEK NIETO
 Ingeniero Residente II

DESCRIPCIÓN	PORCENTAJES POR FORMACIÓN ACADÉMICA		
	TÍTULO	FORMACIÓN ACADÉMICA	EQUIVALENCIA ESTUDIOS - EXPERIENCIA
MAESTRIA O MBA			100%
ESPECIALIZACIÓN			70%
PREGRADO	Ingeniero Civil	40%	

ASIGNACIÓN DE % POR FORMACIÓN ACADÉMICA
100%

EXPERIENCIA GENERAL

FECHA DE EXPEDICIÓN DE LA TARJETA	FECHA DE CIERRE DE LA INVITACIÓN
04/09/1979	28/09/2016

EXPERIENCIA GENERAL EN AÑOS

37 años 0 meses 24 días **CUMPLE**

EXPERIENCIA ESPECIFICA

No. CERTIFICACIÓN	DESCRIPCIÓN	CARGO	ÁREA (m ²)	FECHA DE INICIO	FECHA TERMINACIÓN	CUMPLE / NO CUMPLE	OBSERVACIONES
1	Interventoría a la construcción del edificio de altas especificaciones estrato alto para vivienda multifamiliar denominado Pino Verde.	Residente de Interventoría	6.205,00	02/02/2005	24/09/2006	CUMPLE	
2	Interventoría técnica, administrativa, financiera y contable a la construcción del establecimiento penitenciario de mediana seguridad y carcelario de Florencia Caquetá.	Residente de Interventoría	29.100,00	30/11/2007	04/04/2011	CUMPLE	
3	Interventoría de control de costos, control de programación y supervisión técnica del proyecto de obra para la construcción de la sede de la Fiscalía General de la Nación en Ibagué Tolima.	Residente de Interventoría	7.650,00	13/12/2000	25/01/2007	CUMPLE	
4	Interventoría en la construcción del Edificio El Prado en Barranquilla.	Residente de Interventoría	6.810,00	18/12/1979	15/03/1981	CUMPLE	
5	Interventoría de la construcción del Edificio La Previsora IV Etapa.	Residente de Interventoría	11.400,00	16/03/1981	02/05/1983	CUMPLE	
6	Interventoría a la construcción del edificio comercial y residencial Torre Galeón compuesto de 17 pisos y 3 sótanos con 48 apartamentos y locales comerciales en la ciudad de Cali.	Residente de Interventoría	11.200,00	06/05/1992	14/05/1995	CUMPLE	
7	Interventoría para la construcción del proyecto Edificio Comercial e Inmobiliario Horizonte Health Resources.	Residente de Interventoría	14.000,00	01/07/1995	30/08/1998	CUMPLE	

GRÁFICA DE TRASLAPOS

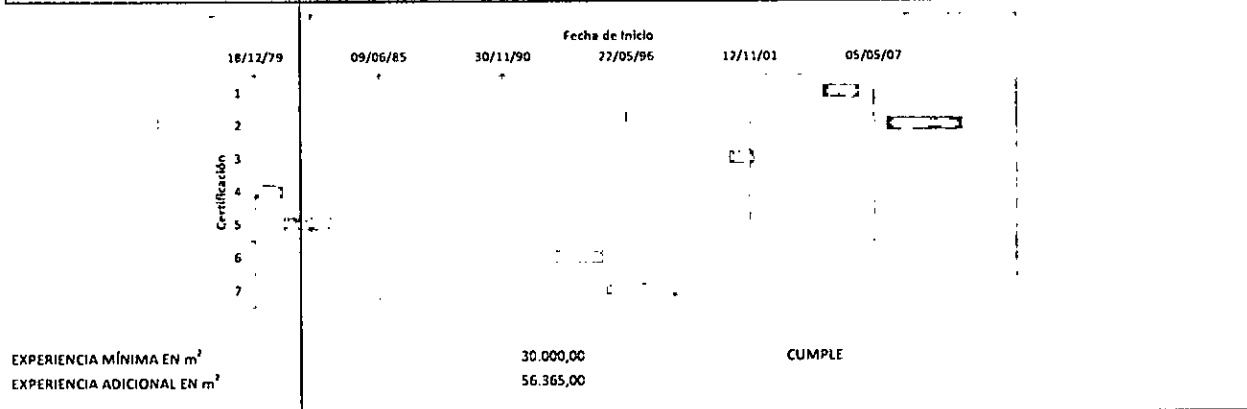

RESUMEN

EXPERIENCIA GENERAL EN AÑOS

37 años 0 meses 24 días

EXPERIENCIA ESPECIFICA EN AÑOS (*)

15 años 7 meses 26 días

(*) Total de periodos que no se traslapan

NÚMERO DE PROYECTOS INICIADOS Y TERMINADOS

7

CARGO	CALIFICACIÓN	CUMPLE/NO CUMPLE	PUNTAJE INDIVIDUAL	PUNTAJE TOTAL
Ingeniero Residente II	EXPERIENCIA	CUMPLE	60	100
	FORMACIÓN ACADÉMICA	CUMPLE	40	

OBSERVACIONES

--

EXPERIENCIA ESPECIFICA Y FORMACIÓN ACADÉMICA DEL EQUIPO DE TRABAJO
INVITACIÓN PÚBLICA N° 13 DE 2016
CONSORCIO EDUCATIVO ODA

INFORMACIÓN GENERAL

NOMBRE
CARGO REQUERIDO

FREDDY ANTONIO LLANOS AGUADO
Arquitecto Residente

DESCRIPCIÓN	PORCENTAJES POR FORMACIÓN ACADÉMICA		
	TÍTULO	FORMACIÓN ACADÉMICA	EQUIVALENCIA ESTUDIOS - EXPERIENCIA
MAESTRIA O MBA			100%
ESPECIALIZACIÓN			70%
PREGRADO	Arquitecto	40%	

ASIGNACIÓN DE %
POR FORMACIÓN
ACADÉMICA

100%

EXPERIENCIA GENERAL

FECHA DE EXPEDICIÓN DE LA TARJETA 26/09/1973	FECHA DE CIERRE DE LA INVITACIÓN 28/09/2016
---	--

EXPERIENCIA GENERAL EN AÑOS

43 años 0 meses 2 días

CUMPLE

EXPERIENCIA ESPECIFICA

No. CERTIFICACIÓN	DESCRIPCIÓN	CARGO	ÁREA (m ²)	FECHA DE INICIO	FECHA TERMINACIÓN	CUMPLE / NO CUMPLE	OBSERVACIONES
1	Interventoría técnica, administrativa, financiera, ambiental del contrato realizado para la ejecución por el sistema administración delegada de la primera etapa del proyecto sede de Telemedellín en la ciudad de Medellín.	Residente de Interventoría	11.471,20	01/07/2014	18/03/2016	CUMPLE	
2	Interventoría técnica, administrativa, financiera y contable a la construcción del complejo penitenciario, carcelario de Jamundí, Valle del Cauca.	Residente de Interventoría	92.076,00	10/04/2007	01/01/2011	CUMPLE	
3	Interventoría de la construcción de un grupo de 250 casas de dos pisos en la Urbanización La Esmeralda, Bogotá.	Arquitecto residente de Interventoría	25.000,00	30/03/1977	15/09/1978	CUMPLE	
4	Interventoría de la construcción de 156 casas de dos pisos en la Urbanización El Paseo, Bogotá.	Arquitecto residente de Interventoría	15.000,00	01/08/1974	21/12/1976	CUMPLE	
5	Interventoría para la construcción de 5 bloques de vivienda de 4 pisos para la nueva Ciudad Universitaria de Medellín.	Arquitecto residente de Interventoría	13.760,00	01/10/1973	30/06/1974	CUMPLE	
6	Interventoría para la construcción del proyecto Edificio Comercial e Inmobiliario Horizonte Health Resources.	Arquitecto residente de Interventoría	14.000,00	01/07/1995	30/08/1998	CUMPLE	
7	Interventoría para la construcción del Hotel Sunrise Beach.	Arquitecto residente de Interventoría	32000,00	01/01/1990	15/10/1993	CUMPLE	

GRÁFICA DE TRASLAPOS

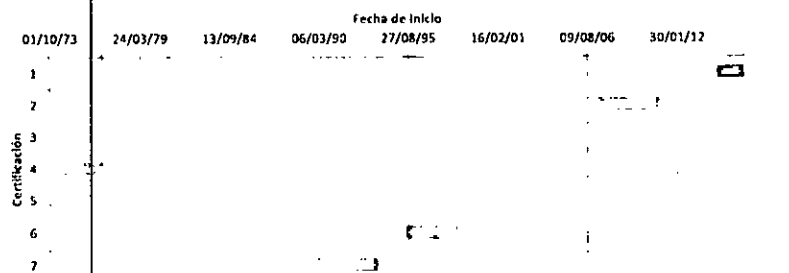

EXPERIENCIA MÍNIMA EN m²
EXPERIENCIA ADICIONAL EN m²

30.000,00
173.307,20

CUMPLE

RESUMEN

EXPERIENCIA GENERAL EN AÑOS

43 años 0 meses 2 días

EXPERIENCIA ESPECIFICA EN AÑOS (**)

16 años 11 meses 27 días

(**) Total de periodos que no se traslapan

NÚMERO DE PROYECTOS INICIADOS Y TERMINADOS

7

CARGO	CALIFICACIÓN	CUMPLE/NO CUMPLE	PUNTAJE INDIVIDUAL	PUNTAJE TOTAL
Arquitecto Residente	EXPERIENCIA	CUMPLE	60	100
	FORMACIÓN ACADÉMICA	CUMPLE	40	

OBSERVACIONES

--

EXPERIENCIA ESPECIFICA Y FORMACIÓN ACADÉMICA DEL EQUIPO DE TRABAJO
INVITACIÓN PÚBLICA N° 13 DE 2016
CONSORCIO EDUCATIVO ODA

INFORMACIÓN GENERAL

NOMBRE MARLY DE LOS ANGELES ALCALÁ ARRIETA
CARGO REQUERIDO Especialista en Suelos de la Interventoría

DESCRIPCIÓN	PORCENTAJES POR FORMACIÓN ACADÉMICA		
	TÍTULO	FORMACIÓN ACADÉMICA	EQUIVALENCIA ESTUDIOS - EXPERIENCIA
MAESTRIA O MBA	Magister en ingeniería Civil (Énfasis en geotecnia)	100%	100%
ESPECIALIZACIÓN			70%
PREGRADO	Ingeniera Civil	40%	

ASIGNACIÓN DE % POR FORMACIÓN ACADÉMICA
100%

EXPERIENCIA GENERAL

FECHA DE EXPEDICIÓN DE LA TARJETA 12/12/1985	FECHA DE CIERRE DE LA INVITACIÓN 28/09/2016
--	---

EXPERIENCIA GENERAL EN AÑOS 30 años 9 meses 17 días **CUMPLE**

EXPERIENCIA ESPECIFICA

No. CERTIFICACIÓN	DESCRIPCIÓN	CARGO	ÁREA (m ²)	FECHA DE INICIO	FECHA TERMINACIÓN	CUMPLE / NO CUMPLE	OBSERVACIONES
1	Interventoría técnica, administrativa, legal y financiera - contable al contrato que tiene por objeto ejecutar los estudios técnicos, diseños y construcción de la sede de formación del SENA especializada en hidrocarburos y desarrollo agroindustrial en el municipio de Puerto Galbán para la regional del SENA.	Especialista Interventora en geotecnia y suelos	6.649,55	17/10/2013	18/09/2015	CUMPLE	No se tiene en cuenta el tiempo traslapado.
2	Interventoría técnico administrativa, financiera, legal y ambiental para la elaboración de diseños y estudios técnicos para la construcción y dotación del Comando Departamento Policía Cauca, Comando Policía Metropolitana de Popayán, Comando Región N° 4 y Centro de Fusión Operacional N 4.	Especialista Interventora en geotecnia y suelos	39.563,74	15/04/2015	18/09/2016	CUMPLE	
3	Estudios y diseños de la I.E.D Manuel Murillo Toro en el municipio de Utica.	Especialista Interventora en geotecnia y suelos	6.884,58	19/12/2014	02/02/2016	CUMPLE	No se tiene en cuenta el tiempo traslapado.

GRÁFICA DE TRASLAPOS

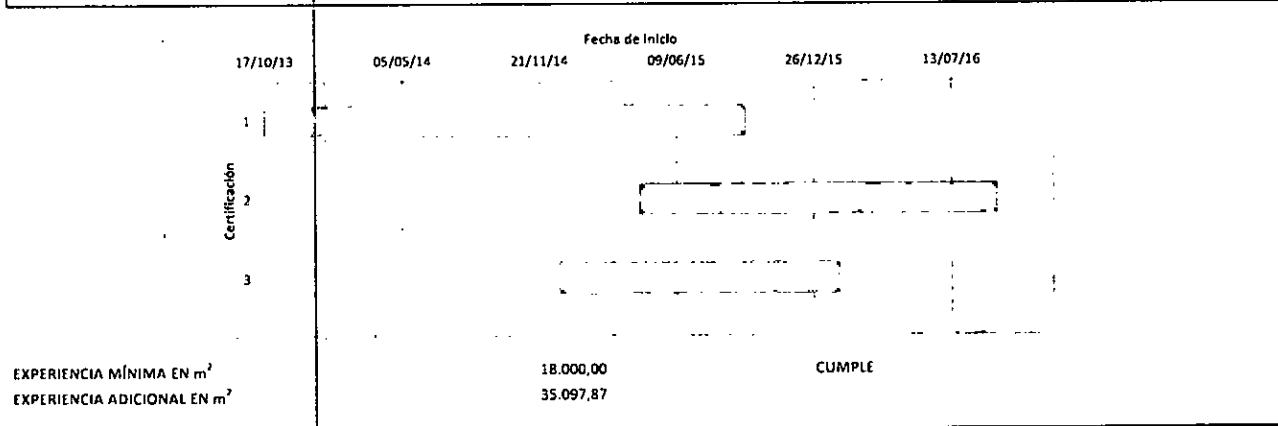

RESUMEN

EXPERIENCIA GENERAL EN AÑOS 30 años 9 meses 17 días
EXPERIENCIA ESPECIFICA EN AÑOS (*) 2 años 11 meses 2 días **(*) Total de periodos que no se traslapan**
NÚMERO DE PROYECTOS INICIADOS Y TERMINADOS 3

CARGO	CALIFICACIÓN	CUMPLE/NO CUMPLE	PUNTAJE INDIVIDUAL	PUNTAJE TOTAL
Especialista en Suelos de la Interventoría	EXPERIENCIA	CUMPLE	30	50
	FORMACIÓN ACADÉMICA	CUMPLE	20	

OBSERVACIONES

EXPERIENCIA ESPECIFICA Y FORMACIÓN ACADÉMICA DEL EQUIPO DE TRABAJO
INVITACIÓN PÚBLICA N° 13 DE 2016
CONSORCIO EDUCATIVO ODA

INFORMACIÓN GENERAL

NOMBRE: **JORGE ALBERTO PADILLA ROMERO**
 CARGO REQUERIDO: **Especialista en Estructuras de la Interventoría**

DESCRIPCIÓN	PORCENTAJES POR FORMACIÓN ACADÉMICA		
	TÍTULO	FORMACIÓN ACADÉMICA	EQUIVALENCIA ESTUDIOS - EXPERIENCIA
MAESTRIA O MBA	Master en ciencias de la Ingeniería (Magister en estructuras)	100%	100%
ESPECIALIZACIÓN			70%
PREGRADO	Ingeniero Civil	40%	

ASIGNACIÓN DE % POR FORMACIÓN ACADÉMICA
100%

EXPERIENCIA GENERAL

FECHA DE EXPEDICIÓN DE LA TARJETA	FECHA DE CIERRE DE LA INVITACIÓN
09/12/1981	28/09/2016

EXPERIENCIA GENERAL EN AÑOS: **34 años 9 meses 20 días** **CUMPLE**

EXPERIENCIA ESPECIFICA

No. CERTIFICACIÓN	DESCRIPCIÓN	CARGO	ÁREA (m ²)	FECHA DE INICIO	FECHA TERMINACIÓN	CUMPLE / NO CUMPLE	OBSERVACIONES
1	Ajustes a diseño arquitectónico y estudios y diseños técnicos para la construcción del Centro Penitenciario de Mediana Seguridad San Isidro - Regional Occidente en el municipio de Popayán (Cauca).	Especialista en estructuras	25.777,00	15/08/2000	13/12/2000	CUMPLE	
2	Estudios, cálculos y ajustes de diseños para la construcción obras complementarias externas y obtención de licencias de un bloque de edificios de dos torres de 44 apartamentos cada una y once pisos de altura ubicado en la ciudad de Bogotá.	Especialista en estructuras	15.982,00	26/09/2006	08/06/2007	CUMPLE	
3	Ejecución de los diseños estructurales del proyecto Intimarka (14 pisos)	Diseñador Estructurales	16.000,00			NO CUMPLE	(1)

GRÁFICA DE TRASLAPOS

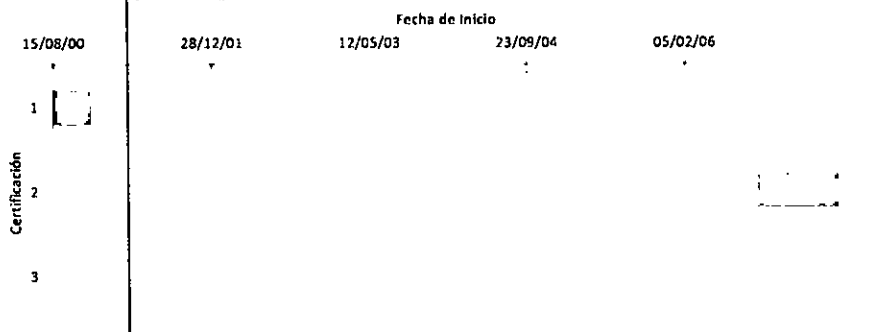

EXPERIENCIA MÍNIMA EN m²: **18.000,00** **CUMPLE**
 EXPERIENCIA ADICIONAL EN m²: **24.759,00**

RESUMEN

EXPERIENCIA GENERAL EN AÑOS: **34 años 9 meses 20 días**
 EXPERIENCIA ESPECÍFICA EN AÑOS (*): **1 año 0 meses 9 días** (*) Total de periodos que no se traslapan
 NÚMERO DE PROYECTOS INICIADOS Y TERMINADOS: **2**

CARGO	CALIFICACIÓN	CUMPLE/NO CUMPLE	PUNTAJE INDIVIDUAL	PUNTAJE TOTAL
Especialista en Estructuras de la Interventoría	EXPERIENCIA	NO CUMPLE	NO CUMPLE	NO CUMPLE
	FORMACIÓN ACADÉMICA	CUMPLE	20	

OBSERVACIONES

1. La certificación No. 3, No cumple con la información que debe aportarse en las certificaciones según viñeta 6, del literal III, del numeral 2 de las Condiciones Generales del pliego de condiciones.

INVITACIÓN PÚBLICA N° 13 DE 2016 - CONCURSO DE MÉRITOS N° 04 DE 2016

SELECCIONAR EL CONTRATISTA PARA REALIZAR LA INTERVENTORÍA TÉCNICA, ADMINISTRATIVA, FINANCIERA Y AMBIENTAL PARA LA CONSTRUCCIÓN DEL EDIFICIO AULAS II DE LA FACULTAD DE INGENIERÍA EN EL CAMPUS NUEVA GRANADA EN CAICÁ, SEGÚN LAS ESPECIFICACIONES Y LAS CANTIDADES CONSIGNADAS EN EL PRESUPUESTO, POR LA MODALIDAD DE FACTOR MULTIPLICADOR.

PROponente	CONSORCIO INTERVENTORES	% DE PARTICIPACIÓN	RUP	MULTAS Y SANCIONES	CUMPLIMIENTO
INTEGRANTES	DARIO MONTOYA MIER	25,00%	CUMPLE	NO REPORTA	CUMPLE
	GITAI GROUP SAS	24,00%	CUMPLE	NO REPORTA	CUMPLE
	TOMAS LLAVADOR ARQUITECTOS E INGENIEROS SL SUCURSAL	51,00%	CUMPLE	NO REPORTA	CUMPLE

Observación:

EXPERIENCIA CERTIFICADA														
N°	CONTRATANTE	CONTRATISTA	INTEGRANTES	%	PORCENTAJE A APLICAR	FECHA INICIO	FECHA TERMINACIÓN	VALOR EN \$	VALOR EN SMMLV	NO MENOR A	NO MENOR A	REQUISITOS MÍNIMOS DE EXPERIENCIA		
										887,70	887,70			
										SMMLV	SMMLV	7	8	
										(1 * 5)	6			
1	EJERCITO NACIONAL	DARIO MONTOYA MIER	DARIO MONTOYA MIER	100%	100%	14-ene-09	14-ago-11	\$ 1.303.373.680	2.433,48	2.433,48	CUMPLE	A	CUMPLE	
2	EJERCITO NACIONAL	CONSORCIO EJE 370	TOMAS LLAVADOR ARQUITECTOS E INGENIEROS SL SUCURSAL COLOMBIA	70%	70%	07-may-08	07-dic-10	\$ 1.060.460.400	2.059,15	1.441,40	CUMPLE	A	CUMPLE	
			IRENARCO RAMIREZ MAHECHA	30%										
3	SOCIEDAD DE PROYECTOS TEMÁTICOS DE LA COMUNIDAD VALENCIANA	AREAS INGENIERÍA Y ARQUITECTURA S.L.	AREAS INGENIERÍA Y ARQUITECTURA S.L.	100%	100%	31-ene-06	30-nov-11	\$ 2.263.678.807	4.226,44	4.226,44	CUMPLE	A	CUMPLE	
4	GENERALITAT VALENCIA	UTE AREAS INGENIERÍAS Y ARQUITECTURA SL Y VALNU	AREAS INGENIERÍA Y ARQUITECTURA S.L.	50%	50%	15-nov-06	30-jun-15	\$ 2.208.573.949	3.427,60	1.713,80	CUMPLE	A	CUMPLE	
			VALNU SERVICIOS DE INGENIERÍA S.L.	50%										
5	CÁMARA DE VALENCIA	ÁREAS INGENIERÍA Y ARQUITECTURA S.L.	AREAS INGENIERÍA Y ARQUITECTURA S.L.	100%	100%	30-dic-08	31-may-09	\$ 1.360.883.556	2.738,75	2.738,75	CUMPLE	A	CUMPLE	
OBSERVACIONES:									SUMATORIA EXPERIENCIA		12.553,87	SMMLV	CUMPLIMIENTO	
A	INTERVENTORÍA DE CONSTRUCCIÓN DE EDIFICACIONES INSTITUCIONALES (GRUPO I), O EN OCUPACIÓN COMERCIAL DE BIENES Y PRODUCTOS (Subgrupo C-2), O EN OCUPACIÓN LUGARES DE REUNIÓN CULTURAL (Subgrupo L-2), O EN OCUPACIÓN DE TRANSPORTE (Subgrupo L-5), CADA UNA DE ESTAS CERTIFICACIONES DEBERÁ TENER UN ÁREA CONSTRUIDA CUBIERTA IGUAL O SUPERIOR A 6.000 M2. NO SE ADMITEN CERTIFICACIONES DE PROYECTOS DE REMODELACIÓN, ADECUACIÓN, MANTENIMIENTO, NI REFORZAMIENTO ESTRUCTURAL.								EXPERIENCIA MÍNIMA		5.918,00	SMMLV	CUMPLE	
									EXPERIENCIA ADICIONAL		6.635,87	SMMLV		
4.3.2. b) Las certificaciones presentadas para acreditar la experiencia, deberán registrar en conjunto las siguientes actividades: interventoría de preliminares; excavaciones; rellenos; cimentación; pilotaje; estructuras en concreto, mampostería, instalaciones hidráulicas y sanitarias, obras exteriores, acabados en general. En el caso que la certificación no registre las actividades ejecutadas, el proponente podrá anexar actas de liquidación u otros documentos expedidos por la entidad contratante, que permitan la verificación por parte del comité técnico evaluador, que estas actividades se ejecutaron. Página 24									PUNTAJE		400			

OBSERVACIONES:

1. Los valores en pesos colombianos de los contratos de la acreditación de las experiencias Números 3, 4 y 5 se tomó la tasa de cambio presentados por el oferente.

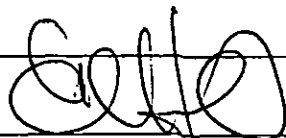

I.S. ADA ECHÁVEZ JIMÉNEZ
Jefe División de Laboratorios Campus

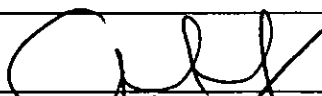

I.C. GLORIA JEMINA MARTÍNEZ VALDERRAMA
PE Dirección Proyecto Campus

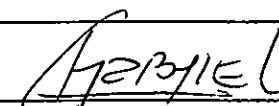

I.E. LUIS GABRIEL OSORIO BERNAL
PE Dirección Proyecto Campus

EXPERIENCIA ESPECIFICA Y FORMACIÓN ACADÉMICA DEL EQUIPO DE TRABAJO
 INVITACIÓN PÚBLICA N° 13 DE 2016
 CONSORCIO INTERVENTORES

CARGO	DEDICACIÓN	CALIFICACIÓN	PUNTAJE INDIVIDUAL	PUNTAJE TOTAL
DIRECTOR DE PROYECTO	100%	EXPERIENCIA	140	200
		FORMACIÓN ACADÉMICA	60	
INGENIERO RESIDENTE 1	100%	EXPERIENCIA	60	100
		FORMACIÓN ACADÉMICA	40	
INGENIERO RESIDENTE 2	100%	EXPERIENCIA	60	100
		FORMACIÓN ACADÉMICA	40	
RESIDENTE ARQUITECTO	100%	EXPERIENCIA	60	100
		FORMACIÓN ACADÉMICA	40	
ESPECIALISTA EN SUELOS	70%	EXPERIENCIA	30	50
		FORMACIÓN ACADÉMICA	20	
ESPECIALISTA EN ESTRUCTURAS	100%	EXPERIENCIA	30	50
		FORMACIÓN ACADÉMICA	20	
PUNTAJE EQUIPO TÉCNICO				600

PUNTAJE TOTAL MÁXIMO
200
100
100
100
50
50
600



I.S. ADA ECHÁVEZ JIMÉNEZ
 Jefe División de Laboratorios Campus



I.C. GLORIA JEMINA MARTÍNEZ VALDERRAMA
 PE Dirección Proyecto Campus

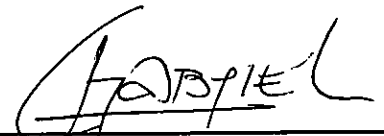

I.E. LUIS GABRIEL OSORIO BERNAL
 PE Dirección Proyecto Campus

EXPERIENCIA ESPECIFICA Y FORMACIÓN ACADÉMICA DEL EQUIPO DE TRABAJO
INVITACIÓN PÚBLICA N° 13 DE 2016
CONSORCIO INTERVENTORES

INFORMACIÓN GENERAL

NOMBRE
CARGO REQUERIDO

DARIO MONTOYA MIER
 Director Interventoría del Proyecto General

DESCRIPCIÓN	PORCENTAJES POR FORMACIÓN ACADÉMICA		
	TÍTULO	FORMACIÓN ACADÉMICA	EQUIVALENCIA ESTUDIOS - EXPERIENCIA
MAESTRIA O MBA	Magister en Ingeniería Civil	100%	100%
ESPECIALIZACIÓN			70%
PREGRADO	Ingeniero Civil	40%	

ASIGNACIÓN DE % POR FORMACIÓN ACADÉMICA
100%

EXPERIENCIA GENERAL

FECHA DE EXPEDICIÓN DE LA TARJETA	FECHA DE CIERRE DE LA INVITACIÓN
12/08/1968	28/09/2016

EXPERIENCIA GENERAL EN AÑOS

48 años 1 mes 16 días CUMPLE

EXPERIENCIA ESPECIFICA

No. CERTIFICACIÓN	DESCRIPCIÓN	CARGO	ÁREA (m ²)	FECHA DE INICIO	FECHA TERMINACIÓN	CUMPLE / NO CUMPLE	OBSERVACIONES
1	Interventoría construcción Condominio Boca de Salinas. Pozo Colorado, Santa Marta.	Director de Interventoría	15.164,33	01/01/1995	28/05/1996	CUMPLE	
2	Interventoría construcción de 300 casas unifamiliares de 3 pisos, más zonas y parqueaderos. Urbanización Madelena.	Director de Interventoría	15.171,12	01/10/1998	30/11/1999	CUMPLE	
3	Interventoría técnica, administrativa y contable de la construcción del Edificio Torre Jeréz en Bogotá.	Director de Interventoría	6.600,00	12/06/2006	24/07/2008	CUMPLE	
4	Interventoría técnica, jurídica, administrativa, financiera y contable para la construcción del Batallón de Ingenieros N° 15 - "GR. Julio Londoño Londoño" Chocó.	Director de Interventoría	13.143,00	14/01/2009	14/08/2011	CUMPLE	
5	Interventoría técnica, administrativa, financiera, ambiental, jurídica y contable de la primera etapa de la construcción del Edificio de Aulas para la Escuela Superior de Guerra ubicada en el Cantón Norte de Bogotá.	Director de Interventoría	10.749,54	16/01/2014	30/06/2015	CUMPLE	

GRÁFICA DE TRASLAPOS

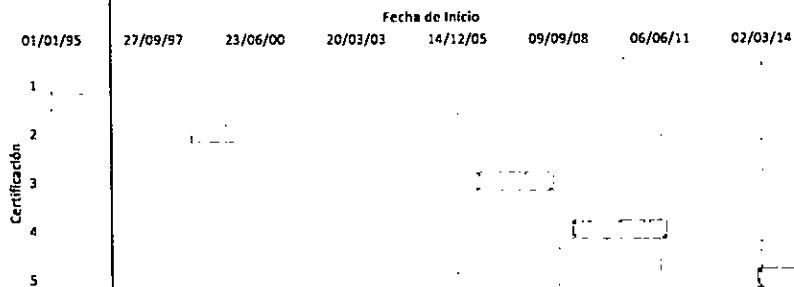

EXPERIENCIA MÍNIMA EN m²
EXPERIENCIA ADICIONAL EN m²

30.000,00 CUMPLE
30.827,99

RESUMEN

EXPERIENCIA GENERAL EN AÑOS 48 años 1 mes 16 días
 EXPERIENCIA ESPECÍFICA EN AÑOS (*) 8 años 8 meses 17 días (*) Total de periodos que no se traslapan
 NÚMERO DE PROYECTOS INICIADOS Y TERMINADOS 5

CARGO	CALIFICACIÓN	CUMPLE/NO CUMPLE	PUNTAJE INDIVIDUAL	PUNTAJE TOTAL
Director Interventoría del Proyecto General	EXPERIENCIA	CUMPLE	140	200
	FORMACIÓN ACADÉMICA	CUMPLE	60	

OBSERVACIONES

--

EXPERIENCIA ESPECIFICA Y FORMACIÓN ACADÉMICA DEL EQUIPO DE TRABAJO
INVITACIÓN PÚBLICA N° 13 DE 2016
CONSORCIO INTERVENTORES

INFORMACIÓN GENERAL

NOMBRE
CARGO REQUERIDO

MAURICIO CELIS PINILLA
Ingeniero Residente I

DESCRIPCIÓN	PORCENTAJES POR FORMACIÓN ACADÉMICA		
	TÍTULO	FORMACIÓN ACADÉMICA	EQUIVALENCIA ESTUDIOS - EXPERIENCIA
MAESTRIA O MBA	Magister Scientae en Estructuras	100%	100%
ESPECIALIZACIÓN			70%
PREGRADO	Ingeniero Civil	40%	

ASIGNACIÓN DE % POR FORMACIÓN ACADÉMICA
100%

EXPERIENCIA GENERAL

FECHA DE EXPEDICIÓN DE LA TARJETA	FECHA DE CIERRE DE LA INVITACIÓN
16/02/1983	28/09/2016

EXPERIENCIA GENERAL EN AÑOS

33 años 7 meses 12 días

CUMPLE

EXPERIENCIA ESPECIFICA

No. CERTIFICACIÓN	DESCRIPCIÓN	CARGO	ÁREA (m ²)	FECHA DE INICIO	FECHA TERMINACIÓN	CUMPLE / NO CUMPLE	OBSERVACIONES
1	Interventoría construcción Condominio Boca de Salinas, Pozo Colorado, Santa Marta.	Residente de Interventoría	15.164,33	01/01/1995	28/05/1996	CUMPLE	
2	Interventoría construcción de 300 casas unifamiliares de 3 pisos, más zonas y parqueaderos. Urbanización Madelena.	Residente de Interventoría	15.171,12	01/10/1998	30/11/1999	CUMPLE	
3	Interventoría técnica, administrativa y contable de la construcción del Edificio Torre Jeréz en Bogotá.	Residente de Interventoría	6.600,00	12/06/2006	24/07/2008	CUMPLE	
4	Interventoría técnica, jurídica, administrativa, financiera y contable para la construcción del Batallón de Ingenieros N° 15 - "GR. Julio Londoño Londoño" Chocó.	Residente de Interventoría	13.143,00	14/01/2009	14/08/2011	CUMPLE	
5	Interventoría técnica, administrativa, financiera, ambiental, jurídica y contable de la primera etapa de la construcción del Edificio de Aulas para la Escuela Superior de Guerra ubicada en el Cantón Norte de Bogotá.	Residente de Interventoría	10.749,54	16/01/2014	30/06/2015	CUMPLE	

GRÁFICA DE TRASLAPOS

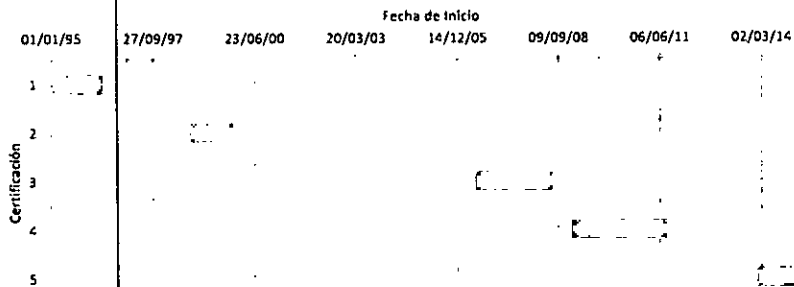

EXPERIENCIA MÍNIMA EN m²
EXPERIENCIA ADICIONAL EN m²

30.000,00
30.827,99

CUMPLE

RESUMEN

EXPERIENCIA GENERAL EN AÑOS

33 años 7 meses 12 días

EXPERIENCIA ESPECÍFICA EN AÑOS (*)

8 años 8 meses 17 días

(*) Total de periodos que no se traslapan

NÚMERO DE PROYECTOS INICIADOS Y TERMINADOS

5

CARGO	CALIFICACIÓN	CUMPLE/NO CUMPLE	PUNTAJE INDIVIDUAL	PUNTAJE TOTAL
Ingeniero Residente I	EXPERIENCIA	CUMPLE	60	100
	FORMACIÓN ACADÉMICA	CUMPLE	40	

OBSERVACIONES

1. El proponente no cumple con lo definido en el numeral 4.3.3.1.1- Personal Calificable, Literal b), en cuanto al numero de proyectos iniciados y terminados

EXPERIENCIA ESPECIFICA Y FORMACIÓN ACADÉMICA DEL EQUIPO DE TRABAJO
INVITACIÓN PÚBLICA N° 13 DE 2016
CONSORCIO INTERVENTORES

INFORMACIÓN GENERAL

NOMBRE
CARGO REQUERIDO

CARLOS JULIO ARBOLEDA AUDRITO
Ingeniero Residente II

DESCRIPCIÓN	PORCENTAJES POR FORMACIÓN ACADÉMICA		
	TÍTULO	FORMACIÓN ACADÉMICA	EQUIVALENCIA ESTUDIOS - EXPERIENCIA
MAESTRIA O MBA	Magister en Ingeniería Civil	100%	100%
ESPECIALIZACIÓN			70%
PREGRADO	Ingeniero Civil	40%	

ASIGNACIÓN DE % POR FORMACIÓN ACADÉMICA
100%

EXPERIENCIA GENERAL

FECHA DE EXPEDICIÓN DE LA TARJETA	FECHA DE CIERRE DE LA INVITACIÓN
21/10/1993	28/09/2016

EXPERIENCIA GENERAL EN AÑOS

22 años 11 meses 8 días CUMPLE

EXPERIENCIA ESPECIFICA

No. CERTIFICACIÓN	DESCRIPCIÓN	CARGO	ÁREA (m ²)	FECHA DE INICIO	FECHA TERMINACIÓN	CUMPLE / NO CUMPLE	OBSERVACIONES
1	Interventoría técnica, administrativa y contable del Edificio Carlina situado en Bogotá.	Residente de Interventoría	10.400,00	01/10/1998	16/10/2000	CUMPLE	
2	Interventoría técnica y administrativa de la construcción del Centro Comercial Modelo en Cucutá.	Residente de Interventoría	18.617,04	28/07/2006	27/11/2007	CUMPLE	
3	Interventoría técnica, jurídica, administrativa, financiera y contable para la construcción de instalaciones para el Batallón de Infantería en Mitú, primera etapa.	Residente de Interventoría	6.413,00	07/05/2008	07/12/2010	CUMPLE	
4	Interventoría de la construcción de una infraestructura educativa tipo A en el predio La Paz, municipio de Santa Marta, departamento del Magdalena.	Residente de Interventoría	6.412,00	12/02/2011	31/05/2012	CUMPLE	
5	Interventoría técnica y administrativa para la construcción del Concesionario Hyundai Morato.	Residente de Interventoría	18.280,00	18/02/2005	28/02/2006	CUMPLE	

GRÁFICA DE TRASLAPOS

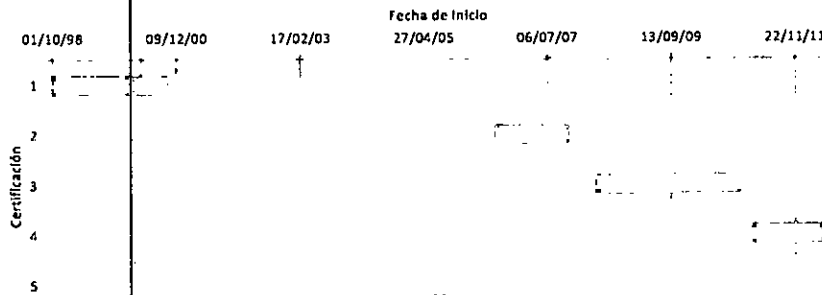

EXPERIENCIA MÍNIMA EN m²

30.000,00

CUMPLE

EXPERIENCIA ADICIONAL EN m²

30.122,04

RESUMEN

EXPERIENCIA GENERAL EN AÑOS

22 años 11 meses 8 días

EXPERIENCIA ESPECÍFICA EN AÑOS (*)

8 años 3 meses 13 días

(*) Total de periodos que no se traslapan

NÚMERO DE PROYECTOS INICIADOS Y TERMINADOS

5

CARGO	CALIFICACIÓN	CUMPLE/NO CUMPLE	PUNTAJE INDIVIDUAL	PUNTAJE TOTAL
Ingeniero Residente II	EXPERIENCIA	CUMPLE	60	100
	FORMACIÓN ACADÉMICA	CUMPLE	40	

OBSERVACIONES

--

EXPERIENCIA ESPECIFICA Y FORMACIÓN ACADÉMICA DEL EQUIPO DE TRABAJO
INVITACIÓN PÚBLICA N° 13 DE 2016
CONSORCIO INTERVENTORES

INFORMACIÓN GENERAL

NOMBRE
CARGO REQUERIDO

FERNANDO JIMENEZ POLO
Arquitecto Residente

DESCRIPCIÓN	PORCENTAJES POR FORMACIÓN ACADÉMICA		
	TÍTULO	FORMACIÓN ACADÉMICA	EQUIVALENCIA ESTUDIOS - EXPERIENCIA
MAESTRIA O MBA	Magister en Construcción	100%	100%
ESPECIALIZACIÓN	Especialista en gerencia de construcciones	70%	70%
PREGRADO	Arquitecto	40%	

ASIGNACIÓN DE %
POR FORMACIÓN
ACADÉMICA
100%

EXPERIENCIA GENERAL

FECHA DE EXPEDICIÓN DE LA TARJETA	FECHA DE CIERRE DE LA INVITACIÓN
15/12/1994	28/09/2016

EXPERIENCIA GENERAL EN AÑOS

21 años 9 meses 14 días CUMPLE

EXPERIENCIA ESPECIFICA

No. CERTIFICACIÓN	DESCRIPCIÓN	CARGO	ÁREA (m ²)	FECHA DE INICIO	FECHA TERMINACIÓN	CUMPLE / NO CUMPLE	OBSERVACIONES
1	Interventoría construcción Condominio Boca de Salinas. Pozo Colorado, Santa Marta.	Residente de Interventoría	15.164,33	01/01/1995	28/05/1996	CUMPLE	
2	Interventoría técnica, administrativa, financiera, ambiental, jurídica y contable a la construcción de un alojamiento para cadetes en la Escuela Militar Jose Maria Cordoba en Bogotá.	Residente de Interventoría	9.898,82	16/12/2013	30/01/2015	CUMPLE	
3	Interventoría técnica, administrativa y contable de la construcción del Edificio Torrestrella, Bogotá.	Residente de Interventoría	8.070,00	15/01/2003	28/08/2004	CUMPLE	
4	Interventoría técnica, administrativa y contable de la construcción del Edificio Torre Jeréz en Bogotá.	Arquitecto Residente de Interventoría	6.600,00	12/06/2006	24/07/2008	CUMPLE	
5	Interventoría de la construcción de una infraestructura educativa tipo A en el predio La Paz, municipio de Santa Marta, departamento de Magdalena.	Arquitecto Residente de Interventoría	6.412,00	12/02/2011	31/05/2012	CUMPLE	
			34700,00	42034,00			

GRÁFICA DE TRASLAPOS

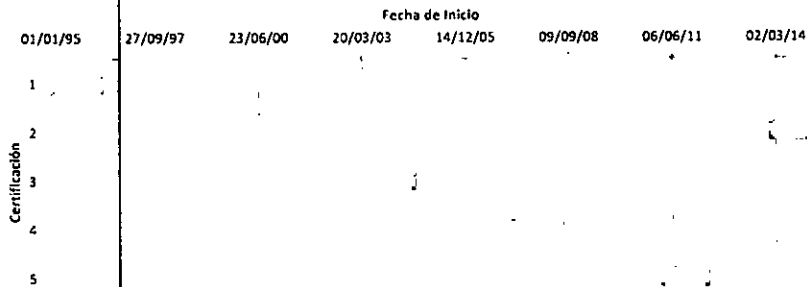

EXPERIENCIA MÍNIMA EN m²
EXPERIENCIA ADICIONAL EN m²

30.000,00 CUMPLE
16.145,15

RESUMEN

EXPERIENCIA GENERAL EN AÑOS 21 años 9 meses 14 días
EXPERIENCIA ESPECÍFICA EN AÑOS (*) 7 años 6 meses 23 días (*) Total de periodos que no se traslapan
NÚMERO DE PROYECTOS INICIADOS Y TERMINADOS 5

CARGO	CALIFICACIÓN	CUMPLE/NO CUMPLE	PUNTAJE INDIVIDUAL	PUNTAJE TOTAL
Arquitecto Residente	EXPERIENCIA	CUMPLE	60	100
	FORMACIÓN ACADÉMICA	CUMPLE	40	

OBSERVACIONES

EXPERIENCIA ESPECIFICA Y FORMACIÓN ACADÉMICA DEL EQUIPO DE TRABAJO
INVITACIÓN PÚBLICA N° 13 DE 2016
CONSORCIO INTERVENTORES

INFORMACIÓN GENERAL

NOMBRE
CARGO REQUERIDO

JOHN IVAN NIVIA OSORIO
Especialista en Suelos de la Interventoría

DESCRIPCIÓN	PORCENTAJES POR FORMACIÓN ACADÉMICA		
	TÍTULO	FORMACIÓN ACADÉMICA	EQUIVALENCIA ESTUDIOS - EXPERIENCIA
MAESTRIA O MBA	Magister en Ingeniería, Área Civil Magister en geotecnia	100%	100%
ESPECIALIZACIÓN			70%
PREGRADO	Ingeniero Civil	40%	

ASIGNACIÓN DE % POR FORMACIÓN ACADÉMICA
100%

EXPERIENCIA GENERAL

FECHA DE EXPEDICIÓN DE LA TARJETA	FECHA DE CIERRE DE LA INVITACIÓN
21/03/1991	28/09/2016

EXPERIENCIA GENERAL EN AÑOS

25 años 6 meses 10 días CUMPLE

EXPERIENCIA ESPECIFICA

No. CERTIFICACIÓN	DESCRIPCIÓN	CARGO	ÁREA (m ²)	FECHA DE INICIO	FECHA TERMINACIÓN	CUMPLE / NO CUMPLE	OBSERVACIONES
1	Interventoría técnica, administrativa, financiera, ambiental, jurídica y contable de la primera etapa de la construcción del Edificio de Aulas para la Escuela Superior de Guerra ubicada en el Cantón Norte de Bogotá.	Especialista en suelos	10.749,54	16/01/2014	30/06/2015	CUMPLE	
2	Interventoría técnica, jurídica, administrativa, financiera y contable para la construcción del Batallón de Ingenieros N° 15 - Chocó.	Especialista en suelos	13.143,00	14/01/2009	14/08/2010	CUMPLE	
3	Interventoría técnica y administrativa para la construcción del Concesionario Hyundai Morato.	Especialista en suelos	18.280,00	18/02/2005	28/02/2006	CUMPLE	

GRÁFICA DE TRASLAPOS

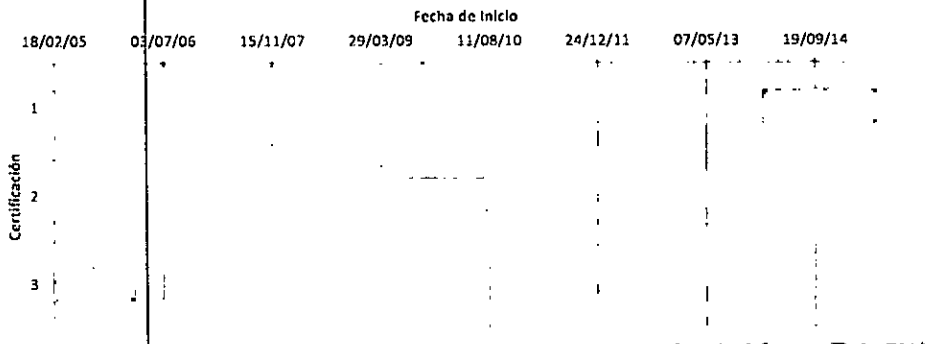

EXPERIENCIA MÍNIMA EN m²

18.000,00

CUMPLE

EXPERIENCIA ADICIONAL EN m²

24.172,54

RESUMEN

EXPERIENCIA GENERAL EN AÑOS

25 años 6 meses 10 días

EXPERIENCIA ESPECÍFICA EN AÑOS (*)

4 años 0 meses 21 días

(*) Total de periodos que no se traslapan

NÚMERO DE PROYECTOS INICIADOS Y TERMINADOS

3

CARGO	CALIFICACIÓN	CUMPLE/NO CUMPLE	PUNTAJE INDIVIDUAL	PUNTAJE TOTAL
Especialista en Suelos de la Interventoría	EXPERIENCIA	CUMPLE	30	50
	FORMACIÓN ACADÉMICA	CUMPLE	20	

OBSERVACIONES

--

EXPERIENCIA ESPECIFICA Y FORMACIÓN ACADÉMICA DEL EQUIPO DE TRABAJO
INVITACIÓN PÚBLICA N° 13 DE 2016
CONSORCIO INTERVENTORES

INFORMACIÓN GENERAL

NOMBRE: **MANUEL ANTONIO RAMIREZ VARGAS**
 CARGO REQUERIDO: **Especialista en Estructuras de la Interventoría**

DESCRIPCIÓN	PORCENTAJES POR FORMACIÓN ACADÉMICA		
	TÍTULO	FORMACIÓN ACADÉMICA	EQUIVALENCIA ESTUDIOS - EXPERIENCIA
MAESTRIA O MBA	Magister en Ingeniería Civil (Énfasis en estructuras)	100%	100%
ESPECIALIZACIÓN			70%
PREGRADO	Ingeniero Civil	40%	

ASIGNACIÓN DE % POR FORMACIÓN ACADÉMICA
100%

EXPERIENCIA GENERAL

FECHA DE EXPEDICIÓN DE LA TARJETA	FECHA DE CIERRE DE LA INVITACIÓN
28/03/1977	28/09/2016

EXPERIENCIA GENERAL EN AÑOS: **39 años 6 meses 3 días** CUMPLE

EXPERIENCIA ESPECIFICA

No. CERTIFICACIÓN	DESCRIPCIÓN	CARGO	ÁREA (m ²)	FECHA DE INICIO	FECHA TERMINACIÓN	CUMPLE / NO CUMPLE	OBSERVACIONES
1	Interventoría de la construcción del Centro Educativo Distrital San Vicente y Centro Educativo Distrital Juan Rey en Bogotá.	Especialista en Estructuras de la Interventoría	12.423,00	21/09/1999	13/01/2001	CUMPLE	
2	Interventoría técnica, administrativa, financiera, ambiental, jurídica y contable de la primera etapa de la construcción del Edificio de Aulas para la Escuela Superior de Guerra ubicada en el Cantón Norte de Bogotá.	Especialista en Estructuras de la Interventoría	10.749,54	16/01/2014	30/06/2015	CUMPLE	
3	Interventoría técnica y administrativa para las obras de construcción del centro mercadeo - SENA Bogotá.	Especialista en Estructuras de la Interventoría	15.041,68	30/04/2001	30/12/2001	CUMPLE	

GRÁFICA DE TRASLAPOS

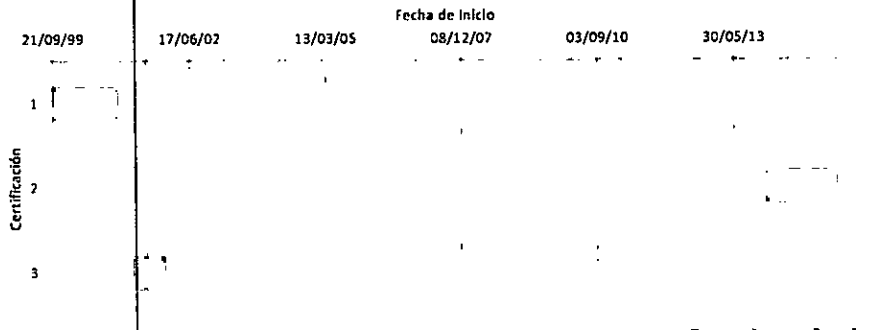

EXPERIENCIA MÍNIMA EN m²: **18.000,00** CUMPLE
 EXPERIENCIA ADICIONAL EN m²: **20.214,22**

RESUMEN

EXPERIENCIA GENERAL EN AÑOS: **39 años 6 meses 3 días**
 EXPERIENCIA ESPECÍFICA EN AÑOS (*): **3 años 5 meses 7 días** (*) Total de periodos que no se traslapan
 NÚMERO DE PROYECTOS INICIADOS Y TERMINADOS: **3**

CARGO	CALIFICACIÓN	CUMPLE/NO CUMPLE	PUNTAJE INDIVIDUAL	PUNTAJE TOTAL
Especialista en Estructuras de la Interventoría	EXPERIENCIA	CUMPLE	30	50
	FORMACIÓN ACADÉMICA	CUMPLE	20	

OBSERVACIONES

--

INVITACIÓN PÚBLICA N° 13 DE 2016 - CONCURSO DE MÉRITOS N° 04 DE 2016

SELECCIONAR EL CONTRATISTA PARA REALIZAR LA INTERVENTORÍA TÉCNICA, ADMINISTRATIVA, FINANCIERA Y AMBIENTAL PARA LA CONSTRUCCIÓN DEL EDIFICIO AULAS II DE LA FACULTAD DE INGENIERÍA EN EL CAMPUS NUEVA GRANADA EN CAJICÁ, SEGÚN LAS ESPECIFICACIONES Y LAS CANTIDADES CONSIGNADAS EN EL PRESUPUESTO, POR LA MODALIDAD DE FACTOR MULTIPLICADOR.

PROponente	CONSORCIO INGENIERÍA CAJICÁ	% DE PARTICIPACIÓN	RUP	MULTAS Y SANCIONES	CUMPLIMIENTO
INTEGRANTES	INPLAYCO LTDA	40%	CUMPLE	NO REPORTA	CUMPLE
	CEMOSA COLOMBIA	60%	CUMPLE	NO REPORTA	CUMPLE

Observación:

EXPERIENCIA CERTIFICADA															
N°	CONTRATANTE	CONTRATISTA	INTEGRANTES	%	PORCENTAJE A APLICAR	FECHA INICIO	FECHA TERMINACIÓN	VALOR EN \$	VALOR EN SMMLV	NO MENOR A	NO MENOR A	REQUISITOS MÍNIMOS DE EXPERIENCIA			
										887,70	887,70	7	8		
										SMMLV	SMMLV				
										(1 * 5)	6				
1	UNIVERSIDAD DE LA SALLE	INPLAYCO LTDA	INPLAYCO LTDA	100%	100%	29-ago-13	30-jun-16	\$ 759.948.383	1.102,25	1.102,25	CUMPLE	A	CUMPLE		
2	DIRECCION ADMINISTRATIVA Y FINANCIERA POLICIA NACIONAL	INPLAYCO LTDA	INPLAYCO LTDA	100%	100%	26-nov-13	16-mar-15	\$ 924.963.404	1.435,50	1.435,50	CUMPLE	A	CUMPLE		
3	DIRECCION DE INGENIEROS - FUERZAS MILITARES DE COLOMBIA EJERCITO NACIONAL	INPLAYCO LTDA	INPLAYCO LTDA	100%	100%	14-dic-07	15-nov-10	\$ 701.820.416	1.362,76	1.362,76	CUMPLE	A	CUMPLE		
4	UNIDAD ADMINISTRATIVA ESPECIAL DE LA AERONAUTICA CIVIL	CONSORCIO UNIDOS PARA LA TORRE	CEMOSA COLOMBIA	40%	40%	08-ene-13	30-mar-16	\$ 17.409.224.552	25.250,74	10.100,30	CUMPLE	A	CUMPLE		
			CONSULTORES DE INGENIERÍA UG 21 SL	40%	40%										
			SUCURSAL COLOMBIA BNR S.A.S	20%	20%										
OBSERVACIONES:										SUMATORIA EXPERIENCIA		14.000,80	SMMLV	CUMPLIMIENTO	
A	INTERVENTORÍA DE CONSTRUCCIÓN DE EDIFICACIONES INSTITUCIONALES (GRUPO I), O EN OCUPACIÓN COMERCIAL DE BIENES Y PRODUCTOS (Subgrupo C-2), O EN OCUPACIÓN LUGARES DE REUNIÓN CULTURAL (Subgrupo L-2), O EN OCUPACIÓN DE TRANSPORTE (Subgrupo L-5), CADA UNA DE ESTAS CERTIFICACIONES DEBERÁ TENER UN ÁREA CONSTRUIDA CUBIERTA IGUAL O SUPERIOR A 6.000 M2. NO SE ADMITEN CERTIFICACIONES DE PROYECTOS DE REMODELACIÓN, ADECUACIÓN, MANTENIMIENTO, NI REFORZAMIENTO ESTRUCTURAL.							EXPERIENCIA MÍNIMA		5.918,00	SMMLV	CUMPLIMIENTO			
	4.3.2. b) Las certificaciones presentadas para acreditar la experiencia, deberán registrar en conjunto las siguientes actividades: Interventoría de preliminares, excavaciones, rellenos, cimentación, pilotaje, estructuras en concreto, mampostería, instalaciones hidráulicas y sanitarias, obras exteriores, acabados en general. En el caso que la certificación no registre las actividades ejecutadas, el proponente podrá anexar actas de liquidación u otros documentos expedidos por la entidad contratante, que permitan la verificación por parte del comité técnico evaluador, que estas actividades se ejecutaron. Página 24							EXPERIENCIA ADICIONAL		8.082,80	SMMLV	CUMPLE			
	PUNTAJE										400				
OBSERVACIONES:															

I.S. ADA ECHÁVEZ JIMÉNEZ
Jefe División de Laboratorios Campus

I.C. GLORIA JEMINA MARTÍNEZ VALDERRAMA
PE Dirección Proyecto Campus

E.E. LUIS GABRIEL OSORIO BERNAL
PE Dirección Proyecto Campus

EXPERIENCIA ESPECIFICA Y FORMACIÓN ACADÉMICA DEL EQUIPO DE TRABAJO
INVITACIÓN PUBLICA N° 13 DE 2016
CONSORCIO INGENIERÍA CAJICÁ

CARGO	DEDICACIÓN	CALIFICACIÓN	PUNTAJE INDIVIDUAL	PUNTAJE TOTAL
DIRECTOR DE PROYECTO	100%	EXPERIENCIA	140	200
		FORMACIÓN ACADÉMICA	60	
INGENIERO RESIDENTE 1	100%	EXPERIENCIA	NO CUMPLE	NO CUMPLE
		FORMACIÓN ACADÉMICA	40	
INGENIERO RESIDENTE 2	100%	EXPERIENCIA	60	100
		FORMACIÓN ACADÉMICA	40	
RESIDENTE ARQUITECTO	100%	EXPERIENCIA	60	100
		FORMACIÓN ACADÉMICA	40	
ESPECIALISTA EN SUELOS	70%	EXPERIENCIA	30	50
		FORMACIÓN ACADÉMICA	20	
ESPECIALISTA EN ESTRUCTURAS	100%	EXPERIENCIA	30	50
		FORMACIÓN ACADÉMICA	20	
PUNTAJE EQUIPO TÉCNICO			NO CUMPLE	

PUNTAJE TOTAL MÁXIMO
200
100
100
100
50
50
600



I.S. ADA ECHÁVEZ JIMÉNEZ
 Jefe División de Laboratorios Campus



I.C. GLORIA JEMINA MARTÍNEZ VALDERRAMA
 PE Dirección Proyecto Campus

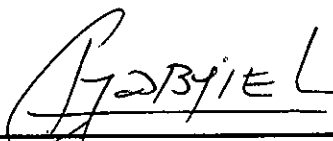

I.E. LUIS GABRIEL OSORIO BERNAL
 PE Dirección Proyecto Campus

EXPERIENCIA ESPECIFICA Y FORMACIÓN ACADÉMICA DEL EQUIPO DE TRABAJO
 INVITACIÓN PÚBLICA N° 13 DE 2016
 CONSORCIO INGENIERÍA CAJICÁ

INFORMACIÓN GENERAL

NOMBRE
 CARGO REQUERIDO

GONZALO LIEVANO HOYOS
 Director Interventoría del Proyecto General

DESCRIPCIÓN	PORCENTAJES POR FORMACIÓN ACADÉMICA		
	TÍTULO	FORMACIÓN ACADÉMICA	EQUIVALENCIA ESTUDIOS - EXPERIENCIA
MAESTRIA O MBA			100%
ESPECIALIZACIÓN			70%
PREGRADO	Ingeniero Civil	40%	

ASIGNACIÓN DE %
 POR FORMACIÓN
 ACADÉMICA
 100%

EXPERIENCIA GENERAL

FECHA DE EXPEDICIÓN DE LA TARJETA	FECHA DE CIERRE DE LA INVITACIÓN
13/10/1976	28/09/2016

EXPERIENCIA GENERAL EN AÑOS

39 años 11 meses 16 días CUMPLE

EXPERIENCIA ESPECIFICA

No. CERTIFICACIÓN	DESCRIPCIÓN	CARGO	ÁREA (m ²)	FECHA DE INICIO	FECHA TERMINACIÓN	CUMPLE / NO CUMPLE	OBSERVACIONES
1	Interventoría Técnica, Administrativa, ambiental, Financiera, y Contable para la Construcción de tres Hogares Múltiples en los municipios de Madrid, Subachoque y Zipaquirá.	Director de Interventoría	8.142,78	05/10/2007	10/01/2009	CUMPLE	
2	Interventoría Técnica Administrativa y de Control Presupuestal de las obras de Construcción de una Infraestructura Educativa Tipo (A) en el predio denominado Los Cusules, Villa Estadio en el municipio de Soledad - Atlántico.	Director de Interventoría	12.612,22	27/09/2010	30/05/2011	CUMPLE	
3	Contrato de Consultoría para ejecutar la Interventoría con funciones de control Técnico, administrativo, ambiental y contable para la construcción de Edificios de Vivienda Fiscal para Oficiales y Suboficiales de 4 pisos con 8 apartamentos y zonas exteriores cada Uno, Ubicados 2 en Baranquilla, 1 en Facatativá.	Director de Interventoría	6.117,00	14/07/2011	13/06/2017	CUMPLE	
4	Interventoría con funciones de Control Técnico, Administrativo, Financiero, Contable y Ambiental para la Construcción de tres Torres de apartamentos para suboficiales en Torremalda, de cinco Pisos cada una con cuatro apartamentos por pisos para un total de 60 apartamentos, incluye obras complementarias.	Director de Interventoría	15.025,64	26/10/2012	30/12/2013	CUMPLE	
5	Interventoría con funciones de Control Técnico, Administrativo, Financiero, Contable y Ambiental para la Construcción de cinco pisos para suboficiales ubicados en las seccionales de Villavieja - Meta, y Florencia Caquetá Total 80 apartamentos.	Director de Interventoría	10.040,00	05/06/2014	05/07/2015	CUMPLE	

GRÁFICA DE TRASLAPOS

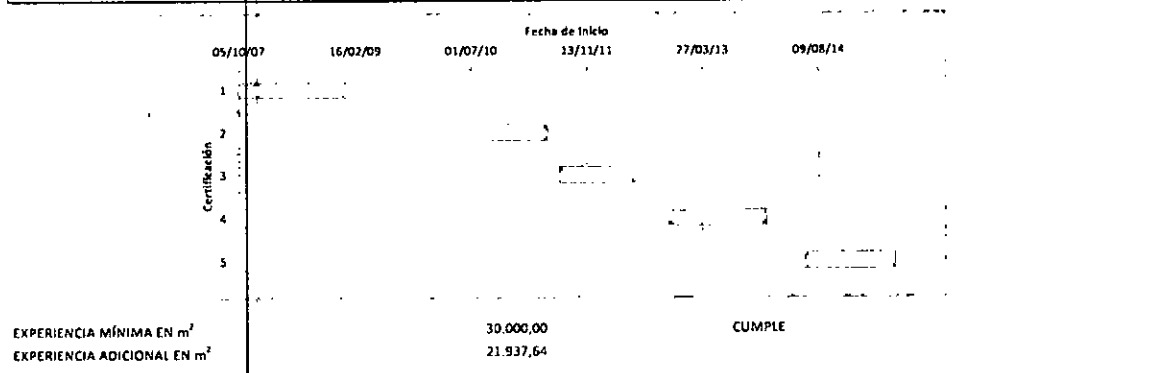

RESUMEN

EXPERIENCIA GENERAL EN AÑOS 39 años 11 meses 16 días
 EXPERIENCIA ESPECIFICA EN AÑOS (*) 5 años 1 mes 10 días (*) Total de periodos que no se traslapan
 NÚMERO DE PROYECTOS INICIADOS Y TERMINADOS 5

CARGO	CALIFICACIÓN	CUMPLE/NO CUMPLE	PUNTAJE INDIVIDUAL	PUNTAJE TOTAL
Director Interventoría del Proyecto General	EXPERIENCIA	CUMPLE	140	200
	FORMACIÓN ACADÉMICA	CUMPLE	60	

OBSERVACIONES

EXPERIENCIA ESPECIFICA Y FORMACIÓN ACADÉMICA DEL EQUIPO DE TRABAJO
 INVITACIÓN PÚBLICA N° 13 DE 2016
 CONSORCIO INGENIERÍA CAJICÁ

INFORMACIÓN GENERAL

NOMBRE
 CARGO REQUERIDO

EDNA SOLEY RICO MAYORGA
 Ingeniero Residente I

DESCRIPCIÓN	PORCENTAJES POR FORMACIÓN ACADÉMICA		
	TÍTULO	FORMACIÓN ACADÉMICA	EQUIVALENCIA ESTUDIOS - EXPERIENCIA
MAESTRIA O MBA			100%
ESPECIALIZACIÓN			70%
PREGRADO	Ingeniera Civil	40%	

ASIGNACIÓN DE % POR FORMACIÓN ACADÉMICA	100%
---	------

EXPERIENCIA GENERAL

FECHA DE EXPEDICIÓN DE LA TARJETA	FECHA DE CIERRE DE LA INVITACIÓN
15/09/1997	28/09/2016

EXPERIENCIA GENERAL EN AÑOS

19 años 0 meses 13 días CUMPLE

EXPERIENCIA ESPECIFICA

No. CERTIFICACIÓN	DESCRIPCIÓN	CARGO	ÁREA (m ²)	FECHA DE INICIO	FECHA TERMINACIÓN	CUMPLE / NO CUMPLE	OBSERVACIONES
1	Interventoría Administrativa, Técnica y Financiera para la construcción de la sede C de la Institución Educativa Distrital Gustavo Restrepo.	Residente de Interventoría	6.120,00	10/07/2000	03/12/2001	CUMPLE	
2	Interventoría Técnica, Administrativa y la Construcción del proyecto Habitacional en la Localidad de Fontibón.	Residente de Interventoría	8.592,15	16/05/1998	23/12/1999	CUMPLE	
3	Interventoría Técnica, Administrativa para la Construcción de tres hogares múltiples en los municipios de Madrid Subachoque y Zipaquirá.	Director de Interventoría	8.142,78	05/10/2007	10/01/2009	NO CUMPLE	El cargo no cumple con lo solicitado en el pliego de condiciones Numeral 4.3.3.1.1 (literal b).
4	Interventoría Técnica, Administrativa, Ambiental y Contable para la Construcción de tres edificios de Vivienda Fiscal para personal de Oficiales y Suboficiales en Laramba Caquetá.	Residente de Interventoría	7.025,60	17/05/2009	30/12/2010	CUMPLE	
5	Interventoría Técnica, Administrativa y de Control presupuestal a las Obras de Construcción de una Infraestructura Educativa tipo (A) en el predio denominado Los Cusules, Villa Estadio en el municipio de Soledad - Atlántico.	Residente de Interventoría	12.612,22	02/01/2011	30/09/2011	CUMPLE	
6	Interventoría Técnica y Administrativa, Control de Programación de la II Etapa del proyecto Utopía El Yopal, Casanare.	Director de Interventoría	7.113,45	15/10/2011	12/05/2012	NO CUMPLE	El cargo no cumple con lo solicitado en el pliego de condiciones Numeral 4.3.3.1.1 (literal b).

GRÁFICA DE TRASLAPOS

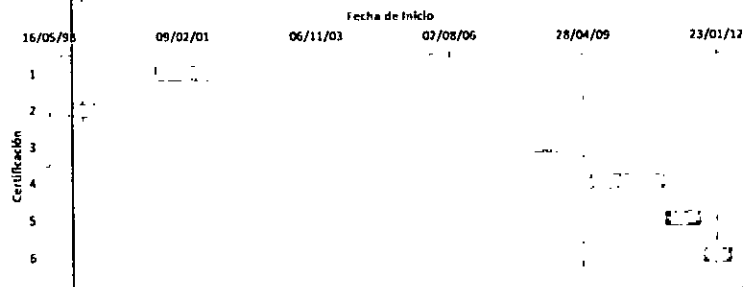

EXPERIENCIA MÍNIMA EN m²
 EXPERIENCIA ADICIONAL EN m²

30.000,00 CUMPLE
 4.349,97

RESUMEN

EXPERIENCIA GENERAL EN AÑOS

19 años 0 meses 13 días

EXPERIENCIA ESPECIFICA EN AÑOS (*)

7 años 1 mes 14 días

(*) Total de periodos que no se traslapan

NÚMERO DE PROYECTOS INICIADOS Y TERMINADOS

4

CARGO	CALIFICACIÓN	CUMPLE/NO CUMPLE	PUNTAJE INDIVIDUAL	PUNTAJE TOTAL
Ingeniero Residente I	EXPERIENCIA	NO CUMPLE	NO CUMPLE	NO CUMPLE
	FORMACIÓN ACADÉMICA	CUMPLE	40	

OBSERVACIONES

--

EXPERIENCIA ESPECIFICA Y FORMACIÓN ACADÉMICA DEL EQUIPO DE TRABAJO
 INVITACIÓN PÚBLICA N° 13 DE 2016
 CONSORCIO INGENIERÍA CAJICÁ

INFORMACIÓN GENERAL

NOMBRE
CARGO REQUERIDO

HERNANDO ESTUPIÑAN ESTUPIÑAN
 Ingeniero Residente II

DESCRIPCIÓN	PORCENTAJES POR FORMACIÓN ACADÉMICA		
	TÍTULO	FORMACIÓN ACADÉMICA	EQUIVALENCIA ESTUDIOS - EXPERIENCIA
MAESTRIA O MBA			100%
ESPECIALIZACIÓN			70%
PREGRADO	Ingeniero Civil	40%	

ASIGNACIÓN DE %
POR FORMACIÓN
ACADÉMICA
100%

EXPERIENCIA GENERAL

FECHA DE EXPEDICIÓN DE LA TARJETA	FECHA DE CIERRE DE LA INVITACIÓN
08/10/1980	28/09/2016

EXPERIENCIA GENERAL EN AÑOS

35 años 11 meses 21 días CUMPLE

EXPERIENCIA ESPECIFICA

No. CERTIFICACIÓN	DESCRIPCIÓN	CARGO	ÁREA (m ²)	FECHA DE INICIO	FECHA DE TERMINACIÓN	CUMPLE / NO CUMPLE	OBSERVACIONES
1	Conjunto Multifamiliar Arbolete.	Residente de Interventoría	9.336,00	01/08/1986	01/03/1988	CUMPLE	
2	Ciudadela Colsubsidio.	Residente de Interventoría	18.820,00	01/06/1988	01/04/1990	CUMPLE	
3	Edificio El Umona.	Residente de Interventoría	3.400,00	01/09/1990	01/10/1991	NO CUMPLE	El área no cumple con lo solicitado en el pliego de condiciones Numeral 4.3.3.1.1 (literal b).
4	Edificio Bosque de Bellavista	Residente de Interventoría	9.650,00	01/07/1993	01/10/1996	CUMPLE	
5	Interventoría Técnico, Administrativa, Financiera, Legal, Ambiental y Social para la Construcción, Dotación y Pago de Licencias Fase VI Etapa Tres (3) de la Escuela Nacional de Operaciones de la Policía Nacional "CENOP" ubicada en el municipio de San Luis Tolima.	Residente de Interventoría	31.999,91	26/11/2013	18/06/2014	CUMPLE	
6	Interventoría con funciones de control Técnico, Administrativo, Financiero, Contable y Ambiental para la Construcción de Tres Torres de Apartamentos para subfamiliares en Bolemaida, de Cinco pisos cada una con cuatro apartamentos por piso para un total de 60 apartamentos, incluye obras complementarias.	Residente de Interventoría	15.025,64	26/10/2012	30/08/2013	CUMPLE	
7	Interventoría Técnica, Administrativa, Control de programación de todas las obras de demolición y construcción de la primera y segunda etapa del edificio fundadores, sede Chapinero, de la Universidad de la Salle en Bogotá	Residente de Interventoría	8.445,00	01/07/2014	30/05/2016	CUMPLE	

GRÁFICA DE TRASLAPOS

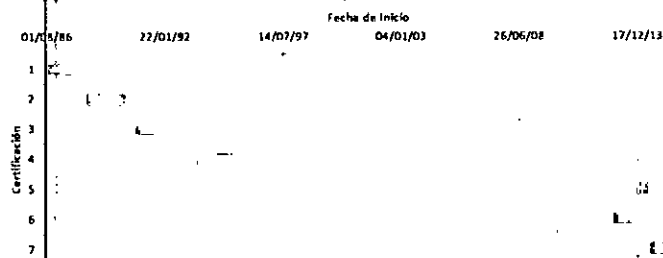

EXPERIENCIA MÍNIMA EN m²
EXPERIENCIA ADICIONAL EN m²

30.000,00 CUMPLE
63.276,55

RESUMEN

EXPERIENCIA GENERAL EN AÑOS

35 años 11 meses 21 días

EXPERIENCIA ESPECIFICA EN AÑOS (*)

11 años 0 meses 23 días

(*) Total de periodos que no se traslapan

NÚMERO DE PROYECTOS INICIADOS Y TERMINADOS

6

CARGO	CALIFICACIÓN	CUMPLE/NO CUMPLE	PUNTAJE INDIVIDUAL	PUNTAJE TOTAL
Ingeniero Residente II	EXPERIENCIA	CUMPLE	60	100
	FORMACIÓN ACADÉMICA	CUMPLE	40	

OBSERVACIONES

Empty box for observations.

EXPERIENCIA ESPECIFICA Y FORMACIÓN ACADÉMICA DEL EQUIPO DE TRABAJO
 INVITACIÓN PÚBLICA N° 13 DE 2016
 CONSORCIO INGENIERÍA CAJICÁ

INFORMACIÓN GENERAL

NOMBRE: RICARDO GUTÉRREZ VEGA
 CARGO REQUERIDO: Arquitecto Residente

DESCRIPCIÓN	PORCENTAJES POR FORMACIÓN ACADÉMICA		
	TÍTULO	FORMACIÓN ACADÉMICA	EQUIVALENCIA ESTUDIOS - EXPERIENCIA
MAESTRIA O MBA			100%
ESPECIALIZACIÓN			70%
PREGRADO	Arquitecto	40%	

ASIGNACIÓN DE %
 POR FORMACIÓN
 ACADÉMICA
100%

EXPERIENCIA GENERAL

FECHA DE EXPEDICIÓN DE LA TARJETA	FECHA DE CIERRE DE LA INVITACIÓN
13/07/1972	28/09/2016

EXPERIENCIA GENERAL EN AÑOS: 44 años 2 meses 17 días CUMPLE

EXPERIENCIA ESPECIFICA

No. CERTIFICACIÓN	DESCRIPCIÓN	CARGO	ÁREA (m ²)	FECHA DE INICIO	FECHA TERMINACIÓN	CUMPLE / NO CUMPLE	OBSERVACIONES
1	Interventoría Técnica a la edificación "Balcones de la Frontera" en el municipio de Tolales.	Residente de Interventoría	6.825,00	05/12/1999	20/03/2001	CUMPLE	
2	Interventoría Técnica y Administrativa para la Construcción del Colegio Villa Amelia, en la Localidad de Fontibón.	Residente de Interventoría	7.620,00	12/09/2005	28/07/2007	CUMPLE	
3	Interventoría Técnica, Administrativa, Financiera y Contable a la Construcción del complejo penitenciario y carcelario.	Residente de Interventoría	37.054,00	01/08/2007	31/05/2010	CUMPLE	
4	Interventoría Técnica, Administrativa, Financiera para la Construcción de 60 unidades de vivienda de Interés social rural en el municipio de Carlos de Guaroa - Meta.	Residente de Interventoría	6.248,00	12/07/2011	25/02/2013	CUMPLE	
5	Interventoría, Técnica, Administrativa y Financiera al contrato de ejecución de las obras de demolición parcial, Construcción y Ampliación de la Planta Física del Colegio Bernardo Jaramiño, de la Localidad 6 de la Secretaría de Educación del Distrito.	Residente de Interventoría	8.337,45	01/05/2013	30/10/2015	CUMPLE	

GRÁFICA DE TRASLAPOS

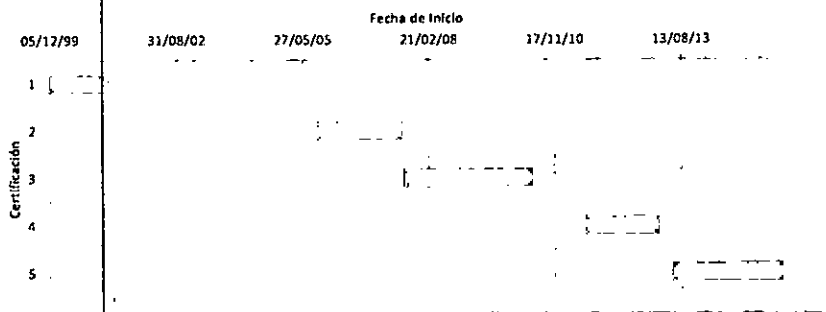

EXPERIENCIA MÍNIMA EN m²: 30.000,00 CUMPLE
 EXPERIENCIA ADICIONAL EN m²: 36.084,45

RESUMEN

EXPERIENCIA GENERAL EN AÑOS: 44 años 2 meses 17 días
 EXPERIENCIA ESPECÍFICA EN AÑOS (*): 10 años 0 meses 11 días
 NÚMERO DE PROYECTOS INICIADOS Y TERMINADOS: 5
 (*) Total de periodos que no se traslapan

CARGO	CALIFICACIÓN	CUMPLE/NO CUMPLE	PUNTAJE INDIVIDUAL	PUNTAJE TOTAL
Arquitecto Residente	EXPERIENCIA	CUMPLE	60	100
	FORMACIÓN ACADÉMICA	CUMPLE	40	

OBSERVACIONES

Empty box for observations.

EXPERIENCIA ESPECIFICA Y FORMACIÓN ACADÉMICA DEL EQUIPO DE TRABAJO
 INVITACIÓN PÚBLICA N° 13 DE 2016
 CONSORCIO INGENIERÍA CAJICÁ

INFORMACIÓN GENERAL

NOMBRE: HERNANDO GÓMEZ CADENA
 CARGO REQUERIDO: Especialista en Suelos de la Interventoría

DESCRIPCIÓN	PORCENTAJES POR FORMACIÓN ACADÉMICA		
	TÍTULO	FORMACIÓN ACADÉMICA	EQUIVALENCIA ESTUDIOS - EXPERIENCIA
MAESTRIA O MBA	Magister en Geotécnica	100%	100%
ESPECIALIZACIÓN			70%
PREGRADO	Ingeniero Civil	40%	

ASIGNACIÓN DE % POR FORMACIÓN ACADÉMICA	100%
---	------

EXPERIENCIA GENERAL

FECHA DE EXPEDICIÓN DE LA TARJETA	FECHA DE CIERRE DE LA INVITACIÓN
02/08/1978	28/09/2016

EXPERIENCIA GENERAL EN AÑOS: 38 años 1 mes 26 días CUMPLE

EXPERIENCIA ESPECIFICA

No. CERTIFICACIÓN	DESCRIPCIÓN	CARGO	ÁREA (m ²)	FECHA DE INICIO	FECHA TERMINACIÓN	CUMPLE / NO CUMPLE	OBSERVACIONES
1	Interventoría Técnico, Administrativa, Financiera y Legal para la Construcción de la Fase IV del proyecto "Centro de Instrucción Entrenamiento y Operaciones de la Policía Nacional CENOP" en San Luis Tolima.	Asesor Especialista en Geotecnia de Interventoría	22.640,00	03/06/2010	28/02/2011	CUMPLE	
2	Interventoría Técnico, Administrativa, Financiera, Legal, Ambiental y Social para la Construcción, Dotación y Pago de Licencias Fase VI Etapa Tres (3) de la Escuela Nacional de Operaciones de la Policía Nacional "CENOP" ubicada en el municipio de San Luis Tolima.	Asesor Especialista en Geotecnia de Interventoría	31.999,96	26/11/2013	16/03/2015	CUMPLE	
3	Interventoría Técnico, Administrativa, Financiera y Legal para la Construcción de la Fase IV del proyecto "Centro de Instrucción Entrenamiento y Operaciones de la Policía Nacional CENOP" en San Luis Tolima.	Asesor Especialista en Geotecnia de Interventoría	21.734,00	14/05/2009	30/12/2009	CUMPLE	

GRÁFICA DE TRASLAPOS

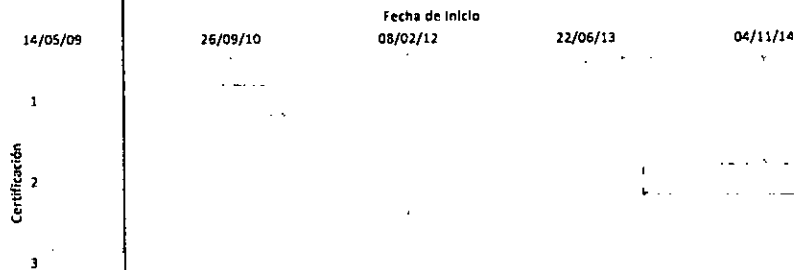

EXPERIENCIA MÍNIMA EN m²: 18.000,00 CUMPLE
 EXPERIENCIA ADICIONAL EN m²: 58.373,96

RESUMEN

EXPERIENCIA GENERAL EN AÑOS: 38 años 1 mes 26 días
 EXPERIENCIA ESPECÍFICA EN AÑOS (**): 2 años 8 meses 1 día (*) Total de periodos que no se traslapan
 NÚMERO DE PROYECTOS INICIADOS Y TERMINADOS: 3

CARGO	CALIFICACIÓN	CUMPLE/NO CUMPLE	PUNTAJE INDIVIDUAL	PUNTAJE TOTAL
Especialista en Suelos de la Interventoría	EXPERIENCIA	CUMPLE	30	50
	FORMACIÓN ACADÉMICA	CUMPLE	20	

OBSERVACIONES

Empty box for observations.

EXPERIENCIA ESPECIFICA Y FORMACIÓN ACADÉMICA DEL EQUIPO DE TRABAJO
INVITACIÓN PÚBLICA N° 13 DE 2016
CONSORCIO INGENIERÍA CAJICÁ

INFORMACIÓN GENERAL

NOMBRE: MARÍA DEL MAR CANSARIO PÉREZ
CARGO REQUERIDO: Especialista en Estructuras de la Interventoría

DESCRIPCIÓN	PORCENTAJES POR FORMACIÓN ACADÉMICA		
	TÍTULO	FORMACIÓN ACADÉMICA	EQUIVALENCIA ESTUDIOS - EXPERIENCIA
MAESTRIA O MBA	Doctor en Ingeniería Estructural y de la Construcción	100%	100%
ESPECIALIZACIÓN			70%
PREGRADO	Ingeniera Civil	40%	

ASIGNACIÓN DE % POR FORMACIÓN ACADÉMICA
100%

EXPERIENCIA GENERAL

FECHA DE EXPEDICIÓN DE LA TARJETA	FECHA DE CIERRE DE LA INVITACIÓN
15/10/1998	28/09/2016

EXPERIENCIA GENERAL EN AÑOS: 17 años 11 meses 14 días CUMPLE

EXPERIENCIA ESPECIFICA

No. CERTIFICACIÓN	DESCRIPCIÓN	CARGO	ÁREA (m ²)	FECHA DE INICIO	FECHA TERMINACIÓN	CUMPLE / NO CUMPLE	OBSERVACIONES
1	Interventoría Técnica, Administrativa y Financiera para la Consultoría y Obras de Construcción en la Institución de Educación Distrital Santa Marta de Localidad 7 de Bosa.	Asesora Estructural de Interventoría	17.276,02	06/02/2004	17/04/2005	CUMPLE	
2	Interventoría Técnica, Administrativa, Financiera y Contable para la Construcción de tres Hogares Múltiples en los municipios de Madrid, Subachoque y Zipaquirá (Cundinamarca).	Asesora Estructural de Interventoría	8.142,78	05/10/2007	10/01/2009	NO CUMPLE	
3	Interventoría Técnica Administrativa y de Control Presupuestal de las Obras e Construcción de una Infraestructura Educativa Tipo (A) en el predio denominado Los Cusufes, Villa Estadio en el municipio de Soledad Atlántico.	Asesora Estructural de Interventoría	12.612,22	27/09/2010	15/06/2012	CUMPLE	
4	Interventoría Técnica, Administrativa y Financiera al Contrato de ejecución de las Obras de Demolición parcial, Construcción y Ampliación de la Planta Física del Colegio Bernardo Jaramillo, de la Localidad 6 de Tunjuelito de acuerdo con los planos y especificaciones entregados por la Secretaría de Educación del Distrito.	Asesora Estructural de Interventoría	8.337,45	01/06/2013	02/06/2014	CUMPLE	
5	Interventoría Técnica, Administrativa, Financiera y Legal de Obras de Infraestructura Educativa.	Asesora Estructural de Interventoría	29.493,00	05/06/2014	02/10/2015	CUMPLE	

GRÁFICA DE TRASLAPOS

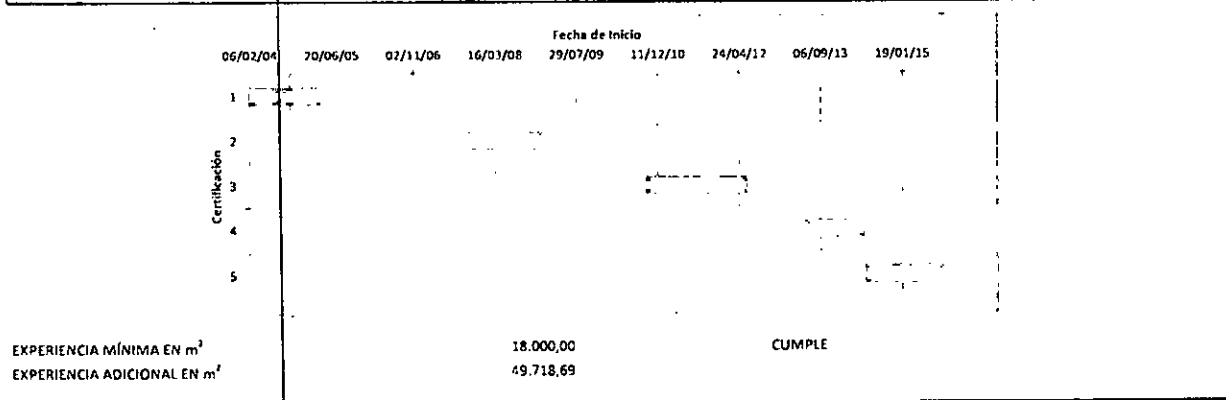

RESUMEN

EXPERIENCIA GENERAL EN AÑOS: 17 años 11 meses 14 días
EXPERIENCIA ESPECÍFICA EN AÑOS (*): 6 años 6 meses 3 días (* Total de periodos que no se traslapan)
NÚMERO DE PROYECTOS INICIADOS Y TERMINADOS: 4

CARGO	CALIFICACIÓN	CUMPLE/NO CUMPLE	PUNTAJE INDIVIDUAL	PUNTAJE TOTAL
Especialista en Estructuras de la Interventoría	EXPERIENCIA	CUMPLE	30	50
	FORMACIÓN ACADÉMICA	CUMPLE	20	

OBSERVACIONES

INVITACIÓN PÚBLICA N° 13 DE 2016 - CONCURSO DE MÉRITOS N° 04 DE 2016

SELECCIONAR EL CONTRATISTA PARA REALIZAR LA INTERVENTORÍA TÉCNICA, ADMINISTRATIVA, FINANCIERA Y AMBIENTAL PARA LA CONSTRUCCIÓN DEL EDIFICIO AULAS II DE LA FACULTAD DE INGENIERÍA EN EL CAMPUS NUEVA GRANADA EN CAJICÁ, SEGÚN LAS ESPECIFICACIONES Y LAS CANTIDADES CONSIGNADAS EN EL PRESUPUESTO, POR LA MODALIDAD DE FACTOR MULTIPLICADOR.

PROponente	CONSORCIO CSJ	% DE PARTICIPACIÓN	RUP	MULTAS Y SANCIONES	CUMPLIMIENTO
INTEGRANTES	CONSULTORÍA E INSPECCIÓN DE PROYECTOS S.A.S. - CONINSPRO S.A.S	20,00%	CUMPLE	NO REPORTA	CUMPLE
	FCB CONSTRUCCIONES E INTERVENTORÍA S.A.S	29,00%	CUMPLE	NO REPORTA	CUMPLE
	SIGA INGENIERÍA Y CONSULTORÍA S.A. SUCURSAL COLOMBIA	51,00%	CUMPLE	NO REPORTA	CUMPLE

Observación:

N°	CONTRATANTE	CONTRATISTA	INTEGRANTES	%	EXPERIENCIA CERTIFICADA						REQUISITOS MÍNIMOS DE EXPERIENCIA			
					PORCENTAJE A APLICAR	FECHA INICIO	FECHA TERMINACIÓN	VALOR EN \$	VALOR EN SMMLV	NO MENOR A 887,70 SMMLV	NO MENOR A 887,70 SMMLV	7	8	
					1	2	3	4	5	(1 * 5)	6			
1	EMPRESA DE TRANSPORTE DE PASAJERO METRO S.A.	CONSORCIO DE INGENIERÍA M Y C, PROMINA, SIGA LTDA	MARTINEZ Y CUEVAS INGENIEROS CONSULTORES LTDA	49%	20,00%	01-ago-03	31-may-06	\$ 7.613.794.746	18.661,26	3.732,25	CUMPLE	A	CUMPLE	
			PROMINA INGENIERÍA Y CONSTRUCCIONES LTDA	31%										
			SOCIEDAD DE INGENIERÍA Y GESTIÓN AMBIENTAL LTDA	20%										
2	SERVICIO SALUD ARAUCANIA SUR	SIGA INGENIERÍA Y CONSULTORÍA S.A	SIGA INGENIERÍA Y CONSULTORÍA S.A	100%	100,00%	19-ene-07	20-ene-10	\$ 1.025.784.126	1.991,81	1.991,81	CUMPLE	A	CUMPLE	
3	FONADE	SIGA INGENIERÍA Y CONSULTORÍA S.A	SIGA INGENIERÍA Y CONSULTORÍA S.A	100%	100,00%	27-dic-10	13-ago-12	\$ 846.878.457	1.494,40	1.494,40	CUMPLE	A	CUMPLE	
4	FONADE	CONSORCIO SEDIC- ORBITA & ESTUDIOS TÉCNICOS	SEDIC S.A	33,34%	33,33%	30-nov-07	04-abr-11	\$ 3.859.441.135	7.205,83	2.401,70	CUMPLE	A	CUMPLE	
			ORBITA ARQUITECTURA E INGENIERÍA LTDA	33,33%										
			ESTUDIOS TÉCNICOS S.A	33,33%										
5	FONADE	CONSORCIO SEDIC- ORBITA & ESTUDIOS TÉCNICOS	SEDIC S.A	33,40%	33,30%	10-abr-07	31-dic-10	\$ 5.579.432.477	10.833,85	3.607,67	CUMPLE	A	CUMPLE	
			ORBITA ARQUITECTURA E INGENIERÍA LTDA	33,30%										
			ESTUDIOS TÉCNICOS S.A	33,30%										
OBSERVACIONES:									SUMATORIA EXPERIENCIA		13.227,84	SMMLV	CUMPLIMIENTO	
A	INTERVENTORÍA DE CONSTRUCCIÓN DE EDIFICACIONES INSTITUCIONALES (GRUPO I), O EN OCUPACIÓN COMERCIAL DE BIENES Y PRODUCTOS (Subgrupo C-2), O EN OCUPACIÓN LUGARES DE REUNIÓN CULTURAL (Subgrupo L-2), O EN OCUPACIÓN DE TRANSPORTE (Subgrupo L-5), CADA UNA DE ESTAS CERTIFICACIONES DEBERÁ TENER UN ÁREA CONSTRUIDA CUBIERTA IGUAL O SUPERIOR A 6.000 M2. NO SE ADMITEN CERTIFICACIONES DE PROYECTOS DE REMODELACIÓN, ADECUACIÓN, MANTENIMIENTO, NI REFORZAMIENTO ESTRUCTURAL.								EXPERIENCIA MÍNIMA		5.918,00	SMMLV	CUMPLE	
	4.3.2. b) Las certificaciones presentadas para acreditar la experiencia, deberán registrar en conjunto las siguientes actividades: interventoría de preliminares, excavaciones, rellenos, cimentación, pilotaje, estructuras en concreto, mampostería, instalaciones hidráulicas y sanitarias, obras exteriores, acabados en general. En el caso que la certificación no registre las actividades ejecutadas, el proponente podrá anexar actas de liquidación u otros documentos expedidos por la entidad contratante, que permitan la verificación por parte del comité técnico evaluador, que estas actividades se ejecutaron. Página 24								EXPERIENCIA ADICIONAL		7.309,84	SMMLV	CUMPLE	
	PUNTAJE									400				

OBSERVACIONES:

1. Los valores en pesos colombianos de los contratos de la acreditación de las experiencias Número 2 se tomó las tasa de cambio presentados por el oferente.



I.S. ADA ECHAZA JIMÉNEZ
Jefe División de Laboratorios Campus

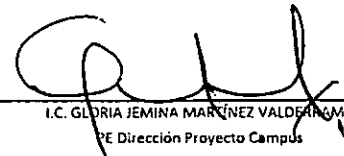

I.C. GLORIA JEMINA MARÍNEZ VALDEARANDA
PE Dirección Proyecto Campus

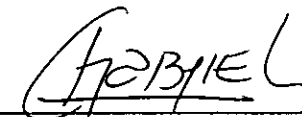

I.E. LUIS GABRIEL OSORIO BERNAL
PE Dirección Proyecto Campus

EXPERIENCIA ESPECIFICA Y FORMACIÓN ACADÉMICA DEL EQUIPO DE TRABAJO
INVITACIÓN PÚBLICA N° 13 DE 2016
CONSORCIO CSJ

CARGO	DEDICACIÓN	CALIFICACIÓN	PUNTAJE INDIVIDUAL	PUNTAJE TOTAL
DIRECTOR DE PROYECTO	100%	EXPERIENCIA	140	200
		FORMACIÓN ACADÉMICA	60	
INGENIERO RESIDENTE 1	100%	EXPERIENCIA	60	100
		FORMACIÓN ACADÉMICA	40	
INGENIERO RESIDENTE 2	100%	EXPERIENCIA	60	100
		FORMACIÓN ACADÉMICA	40	
RESIDENTE ARQUITECTO	100%	EXPERIENCIA	60	100
		FORMACIÓN ACADÉMICA	40	
ESPECIALISTA EN SUELOS	70%	EXPERIENCIA	30	50
		FORMACIÓN ACADÉMICA	20	
ESPECIALISTA EN ESTRUCTURAS	100%	EXPERIENCIA	30	50
		FORMACIÓN ACADÉMICA	20	
PUNTAJE EQUIPO TÉCNICO				600

PUNTAJE TOTAL MÁXIMO
200
100
100
100
50
50
600

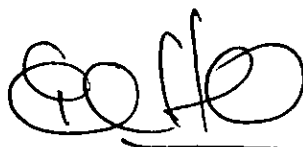

I.S. ADA ECHÁVEZ JIMÉNEZ
 Jefe División de Laboratorios Campus



I.C. GLORIA JEMINA MARTÍNEZ VALDERRAMA
 PE Dirección Proyecto Campus



I.E. LUIS GABRIEL OSORIO BERNAL
 PE Dirección Proyecto Campus

EXPERIENCIA ESPECIFICA Y FORMACIÓN ACADÉMICA DEL EQUIPO DE TRABAJO
INVITACIÓN PÚBLICA N° 13 DE 2016
CONSORCIO CSI

INFORMACIÓN GENERAL

NOMBRE: JUAN CARLOS BELALCAZAR BENTEZ
CARGO REQUERIDO: Director Interventoría del Proyecto General

DESCRIPCIÓN	PORCENTAJES POR FORMACIÓN ACADÉMICA		
	TÍTULO	FORMACIÓN ACADÉMICA	EQUIVALENCIA ESTUDIOS - EXPERIENCIA
MAESTRIA O MBA			100%
ESPECIALIZACIÓN	Especialista en Gerencia de Construcciones	70%	70%
PREGRADO	Ingeniero Civil	40%	

ASIGNACIÓN DE % POR FORMACIÓN ACADÉMICA	100%
---	------

EXPERIENCIA GENERAL

FECHA DE EXPEDICIÓN DE LA TARJETA	FECHA DE CIERRE DE LA INVITACIÓN
18/03/1993	28/09/2016

EXPERIENCIA GENERAL EN AÑOS: 23 años 6 meses 13 días CUMPLE

EXPERIENCIA ESPECIFICA

No. CERTIFICACIÓN	DESCRIPCIÓN	CARGO	ÁREA (m ²)	FECHA DE INICIO	FECHA TERMINACIÓN	CUMPLE / NO CUMPLE	OBSERVACIONES
1	Interventoría técnica, administrativa y de control presupuestal a las obras de construcción de una infraestructura educativa tipo A en el predio Chiriquí del municipio de Valledupar, Cesar.	Director de Interventoría	6.638,14	26/11/2012	14/11/2013	CUMPLE	
2	Interventoría de la construcción de 29 bodegas industriales y 5 locales comerciales en la urbanización San Cayetano Norte.	Director de Interventoría	104.705,00	15/01/1994	30/01/1997	CUMPLE	
3	Interventoría técnica, administrativa, ambiental y financiera para el urbanismo y construcción de 180 apartamentos de vivienda de Interés social del proyecto Florida Parque Tunja.	Director de Interventoría	13.632,00	05/04/1999	05/04/2000	CUMPLE	
4	Interventoría técnica, administrativa, financiera y ambiental de la construcción de 1055 viviendas de interés social en el departamento de Casanare.	Director de Interventoría	34.139,67	02/09/2005	02/12/2007	CUMPLE	
5	Interventoría técnica, administrativa y de control presupuestal de las obras de construcción de una infraestructura educativa tipo A en el predio denominado El Cisne (vía Minca) del municipio de Santa Marta, Magdalena.	Director de Interventoría	6.134,00	11/01/2011	01/12/2011	CUMPLE	

GRÁFICA DE TRASLAPOS

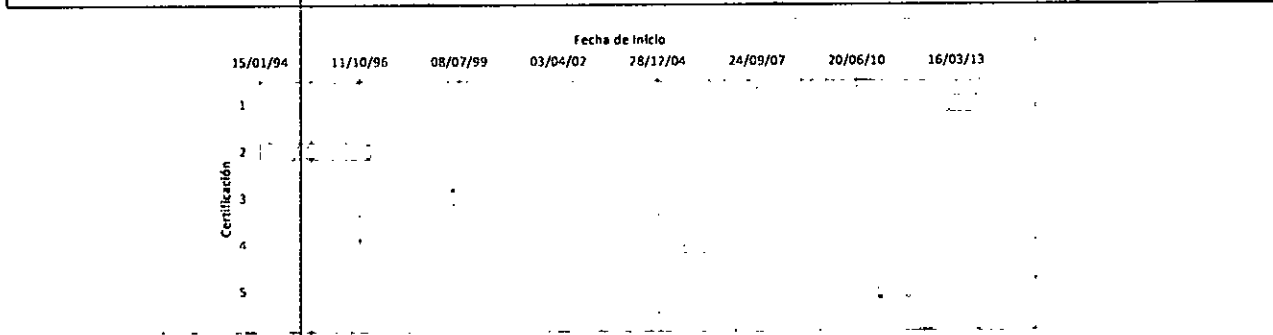

EXPERIENCIA MÍNIMA EN m²: 30.000,00 CUMPLE
EXPERIENCIA ADICIONAL EN m²: 135.248,81

RESUMEN

EXPERIENCIA GENERAL EN AÑOS: 23 años 6 meses 13 días
EXPERIENCIA ESPECÍFICA EN AÑOS (*): 8 años 1 mes 22 días (*) Total de periodos que no se traslapan
NÚMERO DE PROYECTOS INICIADOS Y TERMINADOS: 5

CARGO	CAUIFICACIÓN	CUMPLE/NO CUMPLE	PUNTAJE INDIVIDUAL	PUNTAJE TOTAL
Director Interventoría del Proyecto General	EXPERIENCIA	CUMPLE	140	200
	FORMACIÓN ACADÉMICA	CUMPLE	60	

OBSERVACIONES

EXPERIENCIA ESPECIFICA Y FORMACIÓN ACADÉMICA DEL EQUIPO DE TRABAJO
INVITACIÓN PÚBLICA N° 13 DE 2016
CONSORCIO CSJ

INFORMACIÓN GENERAL

NOMBRE: HECTOR FABIO GONZALEZ MOSQUERA
CARGO REQUERIDO: Ingeniero Residente I

DESCRIPCIÓN	PORCENTAJES POR FORMACIÓN ACADÉMICA		
	TÍTULO	FORMACIÓN ACADÉMICA	EQUIVALENCIA ESTUDIOS - EXPERIENCIA
MAESTRIA O MBA			100%
ESPECIALIZACIÓN			70%
PREGRADO	Ingeniero Civil	40%	

ASIGNACIÓN DE % POR FORMACIÓN ACADÉMICA
100%

EXPERIENCIA GENERAL

FECHA DE EXPEDICIÓN DE LA TARJETA	FECHA DE CIERRE DE LA INVITACIÓN
18/08/1988	28/09/2016

EXPERIENCIA GENERAL EN AÑOS: 28 años 1 mes 10 días CUMPLE

EXPERIENCIA ESPECIFICA

No. CERTIFICACIÓN	DESCRIPCIÓN	CARGO	ÁREA (m ²)	FECHA DE INICIO	FECHA TERMINACIÓN	CUMPLE / NO CUMPLE	OBSERVACIONES
1	Interventoría a las obras de construcción de una infraestructura educativa tipo B en el predio Isaías Duarte Cancino, sector Aguablanca, barrio Mojicá, en la ciudad de Santiago de Cali.	Residente de Interventoría	12.144,00	12/04/2011	10/08/2012	CUMPLE	
2	Interventoría técnico administrativa y control de la etapa de construcción de la sede Coomeva en Tulúa.	Residente de Interventoría	2.100,00	01/11/2010	05/03/2011	NO CUMPLE	El área no cumple con lo solicitado en el pliego de condiciones Numeral 4.3.3.1.1 (literal b).
3	Interventoría técnico administrativa y de control de la construcción de la Escuela de Gastronomía, Hotelería y Turismo SENA Valle.	Residente de Interventoría	17.039,00	01/12/2008	28/10/2010	CUMPLE	
4	Interventoría técnico administrativa para las obras de urbanismo y construcción del Conjunto Residencial Inés De Lara en el Retiro Parce - Cali.	Residente de Interventoría	12.500,00	23/10/2007	30/07/2008	CUMPLE	
5	Interventoría técnico administrativa Fase I - Reconstrucción Centro Medico Farallones y zona común y construcción de la Clínica Farallones S.A	Residente de Interventoría	21.734,00	27/03/2006	27/07/2007	CUMPLE	
6	Interventoría técnico administrativa y de control de construcción de la obra Centro Comercial Jardín Plaza - Cali.	Residente de Interventoría	13.469,49	11/10/2005	10/01/2006	CUMPLE	

GRÁFICA DE TRASLAPOS

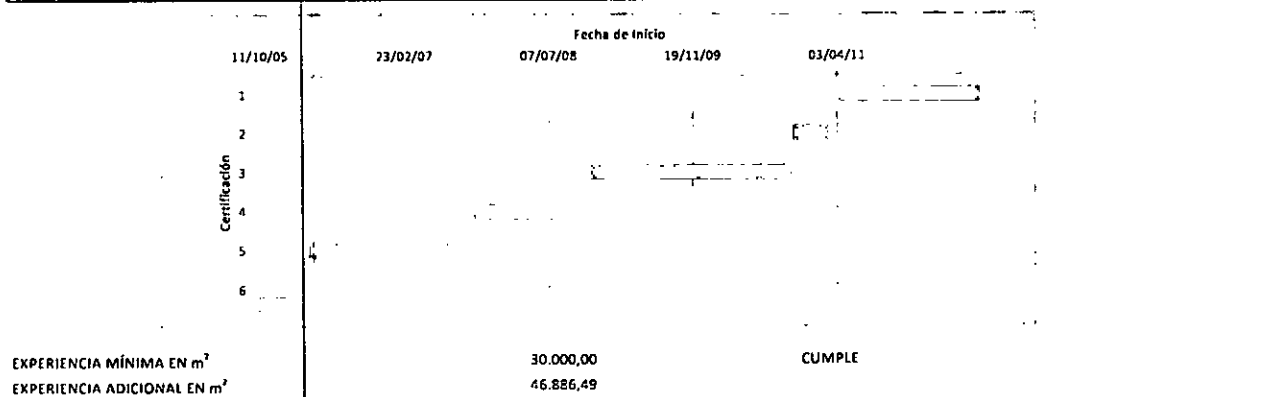

RESUMEN

EXPERIENCIA GENERAL EN AÑOS: 28 años 1 mes 10 días
EXPERIENCIA ESPECIFICA EN AÑOS (*): 5 años 11 meses 4 días
NÚMERO DE PROYECTOS INICIADOS Y TERMINADOS: 5
(* Total de periodos que no se traslapan)

CARGO	CALIFICACIÓN	CUMPLE/NO CUMPLE	PUNTAJE INDIVIDUAL	PUNTAJE TOTAL
Ingeniero Residente I	EXPERIENCIA	CUMPLE	60	100
	FORMACIÓN ACADÉMICA	CUMPLE	40	

OBSERVACIONES

--

EXPERIENCIA ESPECIFICA Y FORMACIÓN ACADÉMICA DEL EQUIPO DE TRABAJO
 INVITACIÓN PÚBLICA N° 13 DE 2016
 CONSORCIO CSJ

INFORMACIÓN GENERAL

NOMBRE: YEFER FERNANDO CUEVAS MONTOYA
 CARGO REQUERIDO: Ingeniero Residente II

DESCRIPCIÓN	PORCENTAJES POR FORMACIÓN ACADÉMICA		
	TÍTULO	FORMACIÓN ACADÉMICA	EQUIVALENCIA ESTUDIOS - EXPERIENCIA
MAESTRIA O MBA			100%
ESPECIALIZACIÓN	Especialización en Gerencia de Proyectos	70%	70%
PREGRADO	Ingeniero Civil	40%	

ASIGNACIÓN DE %
 POR FORMACIÓN
 ACADÉMICA
 100%

EXPERIENCIA GENERAL

FECHA DE EXPEDICIÓN DE LA TARJETA	FECHA DE CIERRE DE LA INVITACIÓN
21/03/2000	28/09/2016

EXPERIENCIA GENERAL EN AÑOS: 16 años 6 meses 9 días CUMPLE

EXPERIENCIA ESPECIFICA

No. CERTIFICACIÓN	DESCRIPCIÓN	CARGO	ÁREA (m ²)	FECHA DE INICIO	FECHA TERMINACIÓN	CUMPLE / NO CUMPLE	OBSERVACIONES
1	Interventoría técnica, administrativa y de control presupuestal a las obras de construcción de una infraestructura educativa tipo A en el predio Chiriquí del municipio de Valledupar, Cesar.	Residente de Interventoría	15.184,22	26/11/2012	14/11/2013	CUMPLE	
2	Interventoría técnica, administrativa, financiera y contable de las obras necesarias de construcción y dotación de los despachos judiciales, salas de audiencia y áreas complementarias para la implementación del sistema oral de los juzgados civiles y de familia a nivel nacional grupo 3.	Residente de Interventoría	9.260,00	27/11/2013	30/12/2014	CUMPLE	
3	Interventoría técnica, administrativa y financiera para atender las Instituciones educativas en los municipios de los departamentos de San Andrés, Cesar, Chocó, Santander y Huila afectados por la ola invernal.	Residente de Interventoría	12.922,61	19/12/2011	20/11/2012	CUMPLE	
4	Interventoría técnica, administrativa, financiera y ambiental de la construcción de 1055 viviendas de interés social en el departamento de Casanaré.	Residente de Interventoría	34.139,67	02/09/2005	02/12/2007	CUMPLE	
5	Interventoría técnica, administrativa y de control presupuestal de las obras de construcción de una infraestructura educativa tipo A en el predio denominado El Cisne (vía Minca) del municipio de Santa Marta, Magdalena.	Residente de Interventoría	6.134,00	11/01/2011	01/12/2011	CUMPLE	

GRÁFICA DE TRASLAPOS

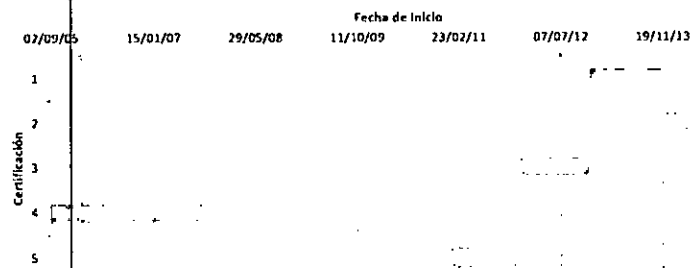

EXPERIENCIA MÍNIMA EN m²: 30.000,00 CUMPLE
 EXPERIENCIA ADICIONAL EN m²: 47.640,50

RESUMEN

EXPERIENCIA GENERAL EN AÑOS: 16 años 6 meses 9 días
 EXPERIENCIA ESPECIFICA EN AÑOS (*): 6 años 1 mes 10 días (*) Total de periodos que no se traslapan
 NÚMERO DE PROYECTOS INICIADOS Y TERMINADOS: 5

CARGO	CALIFICACIÓN	CUMPLE/NO CUMPLE	PUNTAJE INDIVIDUAL	PUNTAJE TOTAL
Ingeniero Residente II	EXPERIENCIA	CUMPLE	60	100
	FORMACIÓN ACADÉMICA	CUMPLE	40	

OBSERVACIONES

Empty box for observations.

EXPERIENCIA ESPECIFICA Y FORMACIÓN ACADÉMICA DEL EQUIPO DE TRABAJO
INVITACIÓN PÚBLICA N° 13 DE 2016
CONSORCIO CSI

INFORMACIÓN GENERAL

NOMBRE
CARGO REQUERIDO

YUDY OLINDA QUINTERO CAMARGO
Arquitecto Residente

DESCRIPCIÓN	PORCENTAJES POR FORMACIÓN ACADÉMICA		
	TÍTULO	FORMACIÓN ACADÉMICA	EQUIVALENCIA ESTUDIOS - EXPERIENCIA
MAESTRIA O MBA			100%
ESPECIALIZACIÓN	Especialista en Gerencia de Proyectos	70%	70%
PREGRADO	Arquitecto	40%	

ASIGNACIÓN DE %
POR FORMACIÓN
ACADÉMICA

100%

EXPERIENCIA GENERAL

FECHA DE EXPEDICIÓN DE LA TARJETA	FECHA DE CIERRE DE LA INVITACIÓN
22/05/2000	28/09/2016

EXPERIENCIA GENERAL EN AÑOS

16 años 4 meses 8 días

CUMPLE

EXPERIENCIA ESPECIFICA

No. CERTIFICACIÓN	DESCRIPCIÓN	CARGO	ÁREA (m ²)	FECHA DE INICIO	FECHA TERMINACIÓN	CUMPLE / NO CUMPLE	OBSERVACIONES
1	Interventoría técnica, administrativa y de control presupuestal a las obras de construcción de una infraestructura educativa tipo A en el predio Chiriquí del municipio de Valledupar, Cesar.	Residente de Interventoría	15.184,22	26/11/2012	14/11/2013	CUMPLE	
2	Interventoría técnica, administrativa, financiera y contable de las obras necesarias de construcción y dotación de los despachos judiciales, salas de audiencia y áreas complementarias para la implementación del sistema oral de los juzgados civiles y de familia a nivel nacional grupo 3.	Residente de Interventoría	9.260,00	27/11/2013	30/12/2014	CUMPLE	
3	Interventoría técnica, administrativa y financiera para atender las instituciones educativas en los municipios de los departamentos de San Andrés, Cesar, Chocó, Santander y Huila afectados por la ola Invernal.	Residente de Interventoría	12.922,61	19/12/2011	20/11/2012	CUMPLE	
4	Interventoría técnica, administrativa, financiera y ambiental de la construcción de 1055 Viviendas de Interés Social en el departamento de Casanaré.	Residente de Interventoría	34.139,67	02/09/2005	02/12/2007	CUMPLE	
5	Interventoría técnica, administrativa y de control presupuestal de las obras de construcción de una infraestructura educativa tipo A en el predio denominado El Cisne (vía Milca) del municipio de Santa Marta, Magdalena.	Residente de Interventoría	6.134,00	11/01/2011	01/12/2011	CUMPLE	

GRÁFICA DE TRASLAPOS

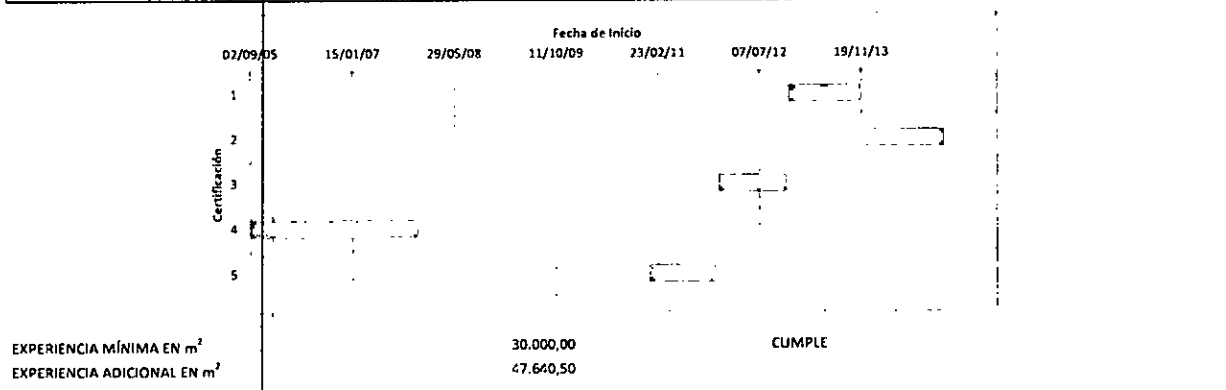

EXPERIENCIA MÍNIMA EN m²
EXPERIENCIA ADICIONAL EN m²

30.000,00
47.640,50

CUMPLE

RESUMEN

EXPERIENCIA GENERAL EN AÑOS

16 años 4 meses 8 días

EXPERIENCIA ESPECIFICA EN AÑOS (*)

6 años 1 mes 10 días

(*) Total de periodos que no se traslapan

NÚMERO DE PROYECTOS INICIADOS Y TERMINADOS

5

CARGO	CALIFICACIÓN	CUMPLE/NO CUMPLE	PUNTAJE INDIVIDUAL	PUNTAJE TOTAL
Arquitecto Residente	EXPERIENCIA	CUMPLE	60	100
	FORMACIÓN ACADÉMICA	CUMPLE	40	

OBSERVACIONES

--

EXPERIENCIA ESPECIFICA Y FORMACIÓN ACADÉMICA DEL EQUIPO DE TRABAJO
INVITACIÓN PÚBLICA N° 13 DE 2016
CONSORCIO CSJ

INFORMACIÓN GENERAL

NOMBRE: JOSE ARMANDO RUÍZ ANGARITA
CARGO REQUERIDO: Especialista en Suelos de la Interventoría

DESCRIPCIÓN	PORCENTAJES POR FORMACIÓN ACADÉMICA		
	TÍTULO	FORMACIÓN ACADÉMICA	EQUIVALENCIA ESTUDIOS - EXPERIENCIA
MAESTRIA O MBA	Magister en Ingeniería Civil ^(*)	100%	100%
ESPECIALIZACIÓN			70%
PRÉGRADO	Ingeniero Civil	40%	

ASIGNACIÓN DE % POR FORMACIÓN ACADÉMICA	100%
---	------

EXPERIENCIA GENERAL

FECHA DE EXPEDICIÓN DE LA TARJETA	FECHA DE CIERRE DE LA INVITACIÓN
24/03/1998	28/09/2016

EXPERIENCIA GENERAL EN AÑOS: 18 años 6 meses 7 días CUMPLE

EXPERIENCIA ESPECÍFICA

No. CERTIFICACIÓN	DESCRIPCIÓN	CARGO	ÁREA (m ²)	FECHA DE INICIO	FECHA TERMINACIÓN	CUMPLE / NO CUMPLE	OBSERVACIONES
1	Estudio sísmo resistente y reclamentación edificaciones Clínica Palermo Bogotá.	Especialista en geotecnia	8.000,00	10/12/1999	27/03/2000	CUMPLE	
2	Asesoría geotécnica para los diseños centro administrativo Calarcá - Alcaldía y Concejo. Municipio de Calarcá, Quindío.	Especialista en geotecnia	10.000,00	14/08/2000	19/08/2000	CUMPLE	
3	Estudio de suelos y cimentaciones Conjunto Residencial Tierragrata, Bogotá.	Especialista en geotecnia	40.000,00	21/05/2001	18/09/2001	CUMPLE	
4	Estudio de suelos y cimentaciones facilidades y parqueaderos vía de acceso al pozo Tanané y puente vehicular sobre el caño Cajúy municipio de Aplay, Meta.	Especialista en geotecnia	15.000,00	02/10/2003	31/10/2003	CUMPLE	
5	Estudio de suelos y cimentaciones urbanización Prado Grande Bogotá.	Especialista en geotecnia	10.000,00	28/03/2003	09/05/2003	CUMPLE	
6	Estudios y diseños geotécnicos para la vulnerabilidad estructural de las instalaciones varlas de Ecopetrol en Norte de Santander, Santander, Antioquia, Bolívar, Tolima, Huila, Putumayo y Nariño / componente geotécnico.	Especialista en geotecnia	12.000,00	03/07/2004	30/08/2004	CUMPLE	
7	Estudio de suelos y cimentaciones estaciones de policía en Tibana (Boyacá) y Cerrito (Santander). Fondo rotatorio de la Policía Nacional.	Especialista en geotecnia	10.000,00	02/01/2005	09/02/2005	CUMPLE	
				36.504,00	38.392,00		

GRÁFICA DE TRASLAPOS

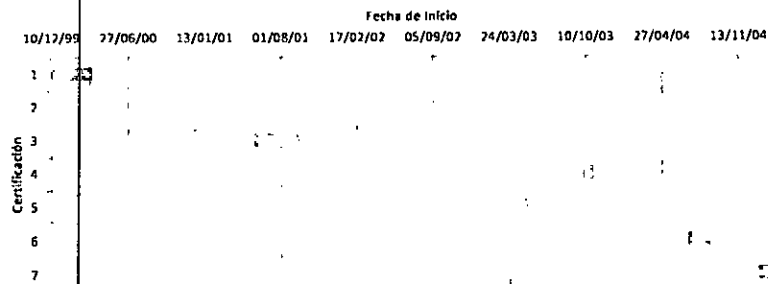

EXPERIENCIA MÍNIMA EN m²: 18.000,00 CUMPLE
EXPERIENCIA ADICIONAL EN m²: 87.000,00

RESUMEN

EXPERIENCIA GENERAL EN AÑOS: 18 años 6 meses 7 días
EXPERIENCIA ESPECÍFICA EN AÑOS (*): 1 año 1 mes 3 días
NÚMERO DE PROYECTOS INICIADOS Y TERMINADOS: 7
(*): Total de periodos que no se traslapan

CARGO	CALIFICACIÓN	CUMPLE/NO CUMPLE	PUNTAJE INDIVIDUAL	PUNTAJE TOTAL
Especialista en Suelos de la Interventoría	EXPERIENCIA	CUMPLE	30	50
	FORMACIÓN ACADÉMICA	CUMPLE	20	

OBSERVACIONES

1. El Magister no especifica el área del énfasis.

EXPERIENCIA ESPECIFICA Y FORMACIÓN ACADÉMICA DEL EQUIPO DE TRABAJO
INVITACIÓN PÚBLICA N° 13 DE 2016
CONSORCIO CSJ

INFORMACIÓN GENERAL

NOMBRE: MIGUEL ANTONIO LEGUIZAMÓN RIVAS
CARGO REQUERIDO: Especialista en Estructuras de la Interventoría

DESCRIPCIÓN	PORCENTAJES POR FORMACIÓN ACADÉMICA		
	TÍTULO	FORMACIÓN ACADÉMICA	EQUIVALENCIA ESTUDIOS - EXPERIENCIA
MAESTRIA O MBA	Magister en Ingeniería Civil ⁽¹⁾	100%	100%
ESPECIALIZACIÓN			70%
PREGRADO	Ingeniero Civil	40%	

ASIGNACIÓN DE % POR FORMACIÓN ACADÉMICA
100%

EXPERIENCIA GENERAL

FECHA DE EXPEDICIÓN DE LA TARJETA 28/04/1992	FECHA DE CIERRE DE LA INVITACIÓN 28/09/2016
--	---

EXPERIENCIA GENERAL EN AÑOS: 24 años 5 meses 1 día **CUMPLE**

EXPERIENCIA ESPECIFICA

No. CERTIFICACIÓN	DESCRIPCIÓN	CARGO	ÁREA (m ²)	FECHA DE INICIO	FECHA TERMINACIÓN	CUMPLE / NO CUMPLE	OBSERVACIONES
1	Interventoría técnica, administrativa y financiera para atender las instituciones educativas en los municipios de los departamentos de San Andrés, Cesar, Chocó, Santander y Huila afectados por la ola invernal.	Ingeniero de Estructuras	12.922,61	19/12/2011	20/11/2012	CUMPLE	
2	Interventoría técnica, administrativa y de control presupuestal a las obras de construcción de una infraestructura educativa tipo A en el predio Chiriquí del municipio de Valledupar, Cesar.	Ingeniero de Estructuras	15.184,22	26/11/2012	14/11/2013	CUMPLE	
3	Interventoría técnica, administrativa, financiera y contable de las obras necesarias de construcción y dotación de los despachos judiciales, salas de audiencia y áreas complementarias para la implementación del sistema oral de los juzgados civiles y de familia a nivel nacional grupo 3.	Ingeniero de Estructuras	9.260,00	27/11/2013	30/12/2014	CUMPLE	
4	Interventoría técnica, administrativa y de control presupuestal de las obras de construcción de una infraestructura educativa tipo A en el predio denominado El Cisne (vía Minca) del municipio de Santa Marta, Magdalena.	Ingeniero de Estructuras	6.134,00	11/01/2011	01/12/2011	CUMPLE	

GRÁFICA DE TRASLAPOS

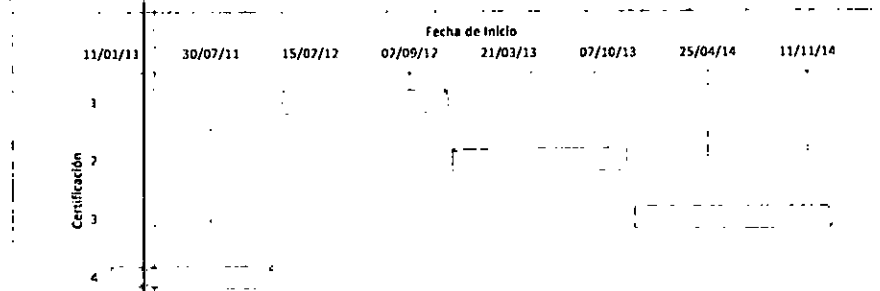

EXPERIENCIA MÍNIMA EN m²: 18.000,00 **CUMPLE**
EXPERIENCIA ADICIONAL EN m²: 25.500,83

RESUMEN

EXPERIENCIA GENERAL EN AÑOS: 24 años 5 meses 1 día
EXPERIENCIA ESPECÍFICA EN AÑOS (*): 3 años 10 meses 12 días **(*) Total de periodos que no se traslapan**
NÚMERO DE PROYECTOS INICIADOS Y TERMINADOS: 4

CARGO	CALIFICACIÓN	CUMPLE/NO CUMPLE	PUNTAJE INDIVIDUAL	PUNTAJE TOTAL
Especialista en Estructuras de la Interventoría	EXPERIENCIA	CUMPLE	30	50
	FORMACIÓN ACADÉMICA	CUMPLE	20	

OBSERVACIONES

--

INVITACIÓN PÚBLICA N° 13 DE 2016 - CONCURSO DE MÉRITOS N° 04 DE 2016

SELECCIONAR EL CONTRATISTA PARA REALIZAR LA INTERVENTORÍA TÉCNICA, ADMINISTRATIVA, FINANCIERA Y AMBIENTAL PARA LA CONSTRUCCIÓN DEL EDIFICIO AULAS II DE LA FACULTAD DE INGENIERÍA EN EL CAMPUS NUEVA GRANADA EN CAJICÁ, SEGÚN LAS ESPECIFICACIONES Y LAS CANTIDADES CONSIGNADAS EN EL PRESUPUESTO, POR LA MODALIDAD DE FACTOR MULTIPLICADOR.

PROPONENTE	CONSORCIO CAJICÁ 2016	% DE PARTICIPACIÓN	RUP	MULTAS Y SANCIONES	CUMPLIMIENTO
INTEGRANTES	ARM CONSULTING LTDA	51,00%	CUMPLE	PRESENTA SANCIÓN	CUMPLE
	JORGE ALVARO SANCHEZ	29,00%	CUMPLE	NO REPORTA	CUMPLE
	CONSTRUCCIONES BENAVIDEZ INGENIEROS CONTRATISTAS	20,00%	CUMPLE	NO REPORTA	CUMPLE

Observación:

EXPERIENCIA CERTIFICADA														
N°	CONTRATANTE	CONTRATISTA	INTEGRANTES	%	PORCENTAJE A APLICAR	FECHA INICIO	FECHA TERMINACIÓN	VALOR EN \$	VALOR EN SMMLV	NO MENOR A	NO MENOR A	REQUISITOS MÍNIMOS DE EXPERIENCIA		
										887,70	887,70	7	8	
										SMMLV	SMMLV			
										(1 * 5)	6			
1	INSTITUTO DE DESARROLLO DEL META	UNION TEMPORAL INTERLLANOS	ARM CONSULTING LTDA	45%	45,00%	30-dic-09	28-feb-11	\$ 4.554.126.531	8.502,85	3.826,28	CUMPLE	A	CUMPLE	
			INGECINCO LTDA	45%										
			INGENIAR FUTURO LTDA	1%										
			INGEVAL LTDA	9%										
2	INSTITUTO DE DESARROLLO DEL META	CONSORCIO SEDIC-ORBITA & ESTUDIOS	INGECINCO LTDA	49,50%	49,50%	29-dic-09	15-mar-12	\$ 4.919.595.713	8.681,13	4.297,16	CUMPLE	A	CUMPLE	
			ARM CONSULTING LTDA	49,50%										
			INGENIAR FUTURO LTDA	1%										
3	DEPARTAMENTO CASTILLA LA NUEVA	CONSORCIO INTERCOL CASTILLA	ARM CONSULTING LTDA	85,00%	85,00%	26-ene-06	24-ago-07	\$ 594.092.608	1.369,82	1.164,35	CUMPLE	A	CUMPLE	
			TREINCON LTDA	15,00%										
OBSERVACIONES:									SUMATORIA EXPERIENCIA		9.287,79	SMMLV	CUMPLIMIENTO	
A	INTERVENTORÍA DE CONSTRUCCIÓN DE EDIFICACIONES INSTITUCIONALES (GRUPO I), O EN OCUPACIÓN COMERCIAL DE BIENES Y PRODUCTOS (Subgrupo C-2), O EN OCUPACIÓN LUGARES DE REUNIÓN CULTURAL (Subgrupo L-2), O EN OCUPACIÓN DE TRANSPORTE (Subgrupo L-5), CADA UNA DE ESTAS CERTIFICACIONES DEBERÁ TENER UN ÁREA CONSTRUIDA CUBIERTA IGUAL O SUPERIOR A 6.000 M2. NO SE ADMITEN CERTIFICACIONES DE PROYECTOS DE REMODELACIÓN, ADECUACIÓN, MANTENIMIENTO, NI REFORZAMIENTO ESTRUCTURAL.							EXPERIENCIA MÍNIMA		5.918,00	SMMLV	CUMPLIMIENTO		
								EXPERIENCIA ADICIONAL		3.369,79	SMMLV	CUMPLE		
								PUNTAJE		300				
OBSERVACIONES:														

I.S. ROSA ELCHÁVEZ JIMÉNEZ
Jefe División de Laboratorios Campus

I.C. GLORIA JEMINA MARTÍNEZ VALDERAMA
PE Dirección Proyecto Campus

I.E. LUIS GABRIEL OSORIO BERNAL
PE Dirección Proyecto Campus

EXPERIENCIA ESPECIFICA Y FORMACIÓN ACADÉMICA DEL EQUIPO DE TRABAJO
INVITACIÓN PUBLICA N° 13 DE 2016
CONSORCIO CAJICÁ 2016

CARGO	DEDICACIÓN	CALIFICACIÓN	PUNTAJE INDIVIDUAL	PUNTAJE TOTAL
DIRECTOR DE PROYECTO	100%	EXPERIENCIA	NO CUMPLE	NO CUMPLE
		FORMACIÓN ACADÉMICA	60	
INGENIERO RESIDENTE 1	100%	EXPERIENCIA	NO CUMPLE	NO CUMPLE
		FORMACIÓN ACADÉMICA	28	
INGENIERO RESIDENTE 2	100%	EXPERIENCIA	NO CUMPLE	NO CUMPLE
		FORMACIÓN ACADÉMICA	40	
RESIDENTE ARQUITECTO	100%	EXPERIENCIA	NO CUMPLE	NO CUMPLE
		FORMACIÓN ACADÉMICA	40	
ESPECIALISTA EN SUELOS	70%	EXPERIENCIA	30	50
		FORMACIÓN ACADÉMICA	20	
ESPECIALISTA EN ESTRUCTURAS	100%	EXPERIENCIA	20	40
		FORMACIÓN ACADÉMICA	20	
PUNTAJE EQUIPO TÉCNICO				NO CUMPLE

PUNTAJE TOTAL MÁXIMO
200
100
100
100
50
50
600



I.S. ADA ECHÁVEZ JIMÉNEZ
 Jefe División de Laboratorios Campus



I.C. GLORIA JEMINA MARTINEZ VALDERRAMA
 PE Dirección Proyecto Campus

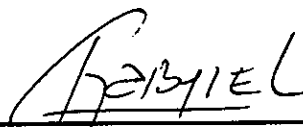

I.E. LUIS GABRIEL OSORIO BERNAL
 PE Dirección Proyecto Campus

EXPERIENCIA ESPECIFICA Y FORMACIÓN ACADÉMICA DEL EQUIPO DE TRABAJO
 INVITACIÓN PÚBLICA N° 13 DE 2016
 CONSORCIO CAJICÁ 2016

INFORMACIÓN GENERAL

NOMBRE
 CARGO REQUERIDO

ELSA LUCIA SANCHEZ BLANCO
 Director Interventoría del Proyecto General

DESCRIPCIÓN	PORCENTAJES POR FORMACIÓN ACADÉMICA		
	TÍTULO	FORMACIÓN ACADÉMICA	EQUIVALENCIA ESTUDIOS - EXPERIENCIA
MAESTRIA O MBA			100%
ESPECIALIZACIÓN			70%
PREGRADO	Ingeniera Civil	40%	

ASIGNACIÓN DE % POR FORMACIÓN ACADÉMICA	100%
---	------

EXPERIENCIA GENERAL

FECHA DE EXPEDICIÓN DE LA TARJETA	FECHA DE CIERRE DE LA INVITACIÓN
21/11/1985	28/09/2016

EXPERIENCIA GENERAL EN AÑOS 30 años 10 meses 7 días CUMPLE

EXPERIENCIA ESPECIFICA

No. CERTIFICACIÓN	DESCRIPCIÓN	CARGO	ÁREA (m ²)	FECHA DE INICIO	FECHA TERMINACIÓN	CUMPLE / NO CUMPLE	OBSERVACIONES
1	Nueva Tibabuyes Urbanización Providencia Alta Urbanización Providencia Alta Urbanización Providencia Alta Edificio Plaza Real I (1ra Etapa) Edificio Plaza Real I (2ra Etapa) Parque Real (Ciudad Tunal) Urbanización Zarzosa	Directora de Interventoría				NO CUMPLE	(1)
2	Interventoría Técnica, Administrativa, Financiera y Contable del diseño y construcción del edificio de vivienda denominado Villa Cielo	Directora de Interventoría	6.020,39	38201,00	29/09/2005	CUMPLE	
3	Las Nubes Pinares III Urb el portal del Virrey El Mirador (I) Etapa Urb el Amparo Villa del Mar La Pradera El Tausal Villa del Mar Panamá III Etapa Plan B5 Plan de Vivienda Iracal Los Pinares (Colmena I) Las Gaviotas C.R. Tonoli C.R. Castilla de Oro San Mateo Occidental Villa del Progreso Alejandría Brisas del Malpaso Nueva Tibabuyes Urbanización La Chocita Omnivento - Tacastivá	Directora de Interventoría				NO CUMPLE	(2)

GRÁFICA DE TRASLAPOS

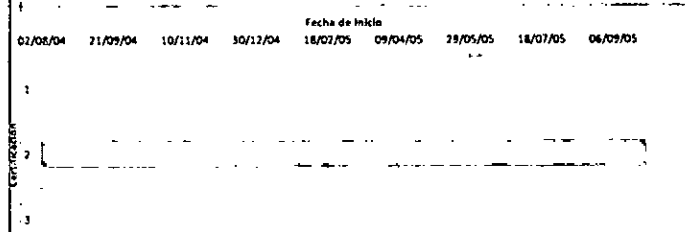

EXPERIENCIA MÍNIMA EN m² 30.000,00 CUMPLE
 EXPERIENCIA ADICIONAL EN m² (23.979,61)

RESUMEN

EXPERIENCIA GENERAL EN AÑOS 30 años 10 meses 7 días
 EXPERIENCIA ESPECIFICA EN AÑOS (*) 1 año 1 mes 26 días (*) Total de periodos que no se traslapan
 NÚMERO DE PROYECTOS INICIADOS Y TERMINADOS 1

CARGO	CALIFICACIÓN	CUMPLE/NO CUMPLE	PUNTAJE INDIVIDUAL	PUNTAJE TOTAL
Director Interventoría del Proyecto General	EXPERIENCIA	NO CUMPLE	NO CUMPLE	NO CUMPLE
	FORMACIÓN ACADÉMICA	CUMPLE	80	

OBSERVACIONES

1. La certificación No. 1, No cumple con la información que debe aportarse en las certificaciones según vifleta 6, del literal III, del numeral 7 de las Condiciones Generales del pliego de condiciones; se destaca además que uno de los proyectos relacionados en dicha certificación no cumple con el área solicitada en el pliego de condiciones Numeral 4.3.3.1.1 literal a).
 2. La certificación No. 3, No cumple con la información que debe aportarse en las certificaciones según vifleta 6, del literal III, del numeral 7 de las Condiciones Generales del pliego de condiciones; se destaca además que diecisiete (17) de los proyectos relacionados en dicha certificación no cumple con el área solicitada en el pliego de condiciones Numeral 4.3.3.1.1 literal a).

EXPERIENCIA ESPECIFICA Y FORMACIÓN ACADÉMICA DEL EQUIPO DE TRABAJO
INVITACIÓN PÚBLICA N° 13 DE 2016
CONSORCIO CAJICÁ 2016

INFORMACIÓN GENERAL

NOMBRE
CARGO REQUERIDO

WILLINTONG CORREA REYES
Ingeniero Residente I

DESCRIPCIÓN	PORCENTAJES POR FORMACIÓN ACADÉMICA		
	TÍTULO	FORMACIÓN ACADÉMICA	EQUIVALENCIA ESTUDIOS - EXPERIENCIA
MAESTRIA O MBA			
ESPECIALIZACIÓN			70%
PREGRADO	Ingeniero Civil	40%	

ASIGNACIÓN DE % POR FORMACIÓN ACADÉMICA
70%

EXPERIENCIA GENERAL

FECHA DE EXPEDICIÓN DE LA TARJETA	FECHA DE CIERRE DE LA INVITACIÓN
25/09/2002	28/09/2016

EXPERIENCIA GENERAL EN AÑOS

14 años 0 meses 3 días CUMPLE

EXPERIENCIA ESPECIFICA

No. CERTIFICACIÓN	DESCRIPCIÓN	CARGO	ÁREA (m ²)	FECHA DE INICIO	FECHA TERMINACIÓN	CUMPLE / NO CUMPLE	OBSERVACIONES
1	Interventoría al Contrato 2012 de 2003 cuyo objeto es Compra de predio, diseño y construcción de un programa de Viviendas de Interés Social en la ciudad de Villavicencio	Residente de Interventoría	7.980,00	12/11/2003	18/10/2004	CUMPLE	
2	Interventoría Técnica, Administrativa, Financiera y Jurídica del contrato "Elaboración de diseño, Proyecto Arquitectónico y de Construcción de las Obras de Acueducto y Alcantarillado".	Residente de Interventoría	16.990,86	27/01/2006	13/06/2007	CUMPLE	
3	Interventoría Técnica para la propuesta Integral Compra de lote de terreno, elaboración de los diseños, Licenciamientos, Construcción de Obras de urbanismo y vivienda de Interés Social Prioritario (VIP) en la ciudad de Villavicencio.	Residente de Interventoría	16.807,32	21/01/2008	22/03/2009	CUMPLE	
4	Control mediante Interventoría Técnica al Diseño y la Construcción Plaza de Mercado, municipio de Acacias - Meta.	Residente de Interventoría	8.410,00	30/12/2009	15/04/2012	CUMPLE	
				37937,00	41014,00		

GRÁFICA DE TRASLAPOS

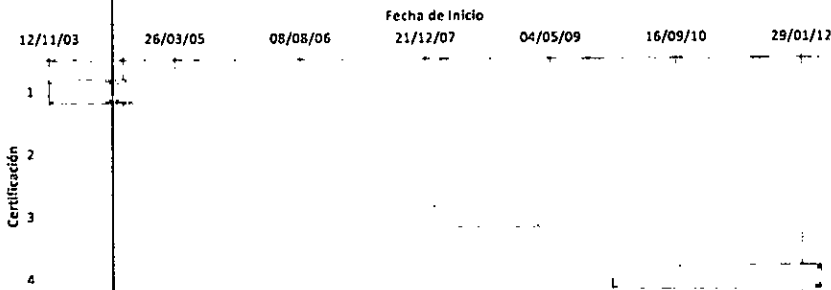

EXPERIENCIA MÍNIMA EN m²
EXPERIENCIA ADICIONAL EN m²

30.000,00 CUMPLE
20.188,18

RESUMEN

EXPERIENCIA GENERAL EN AÑOS 14 años 0 meses 3 días
EXPERIENCIA ESPECIFICA EN AÑOS (*) 5 años 9 meses 6 días (*) Total de periodos que no se traslapan
NÚMERO DE PROYECTOS INICIADOS Y TERMINADOS 4

CARGO	CALIFICACIÓN	CUMPLE/NO CUMPLE	PUNTAJE INDIVIDUAL	PUNTAJE TOTAL
Ingeniero Residente I	EXPERIENCIA	NO CUMPLE	NO CUMPLE	NO CUMPLE
	FORMACIÓN ACADÉMICA	CUMPLE	28	

OBSERVACIONES

1. La certificación No. 5, entregada a folio 317 no es valida toda vez que corresponde al acta de terminación del proyecto de la certificación No 4.

EXPERIENCIA ESPECÍFICA Y FORMACIÓN ACADÉMICA DEL EQUIPO DE TRABAJO
 INVITACIÓN PÚBLICA N° 13 DE 2016
 CONSORCIO CAJICÁ 2016

INFORMACIÓN GENERAL

NOMBRE CARGO REQUERIDO	JORGE GUILLERMO MONROY GUERRA Ingeniero Residente II			ASIGNACIÓN DE % POR FORMACIÓN ACADÉMICA 100%
DESCRIPCIÓN	PORCENTAJES POR FORMACIÓN ACADÉMICA			
	TÍTULO	FORMACIÓN ACADÉMICA	EQUIVALENCIA ESTUDIOS - EXPERIENCIA	
MAESTRÍA O MBA			100%	
ESPECIALIZACIÓN	Especialista en Gerencia de Obra	70%	70%	
PREGRADO	Ingeniero Civil	40%		

EXPERIENCIA GENERAL

FECHA DE EXPEDICIÓN DE LA TARJETA	FECHA DE CIERRE DE LA INVITACIÓN
27/11/1990	28/09/2016

EXPERIENCIA GENERAL EN AÑOS 25 años 10 meses 6 días CUMPLE

EXPERIENCIA ESPECÍFICA

No. CERTIFICACIÓN	DESCRIPCIÓN	CARGO	ÁREA (m ²)	FECHA DE INICIO	FECHA TERMINACIÓN	CUMPLE / NO CUMPLE	OBSERVACIONES
1	Proyectos multifamiliares Censuros, Ciudadela San Antonio y conjunto Cerrado Gardenlas de Montecarlo	Residente de Interventoría	21.000,00	02/05/2003	17/03/2004	CUMPLE	
2	Interventoría Técnica, Administrativa, Financiera y Contable del Diseño y Construcción del Edificio de Vivienda Denominado VIRA Cielo.	Ingeniero Residente de Interventoría	6.020,39	02/08/2004	29/09/2005	CUMPLE	
3	Nueva Tibabuyes Urbanización Providencia Alta Edificio Plaza Real I (1ra Etapa) Edificio Plaza Real II (2da Etapa) Parque Real (Ciudad Tunal) Urbanización Zarzota	Ingeniero Residente de Interventoría				NO CUMPLE	(1)
4	Edificio Multifamiliar Espacio-7 Sector Cedritos	Ingeniero Residente de Obra	4.200,00	01/02/2012	28/01/2013	NO CUMPLE	El área y el cargo no cumple con lo solicitado en el pliego de condiciones Numeral 4.3.3.1.1 literal b).
5	Interventoría técnica, financiera y administrativa general del Proyecto de Construcción de 73 Viviendas de Interés Social y un seguimiento a los dineros del subsidio familiar otorgados a las familias menos favorecidas.	Residente de Interventoría		21/07/2011	31/07/2011	NO CUMPLE	(2)
6	Instalación y adecuación de un parque infantil y mantenimiento de Áreas Comunes a todo costo y adecuación de la casa fiscal No A12 del Batallón No 49 en el municipio de la Jagua Departamento del Putumayo	Residente de Obra		09/07/2010	31/08/2010	NO CUMPLE	(3)
7	Construcción cocina comedor y adecuación de instalaciones de infraestructura - Construcción y adecuación de sistema integrado de seguridad del Plan de Districulos y el Plan de fortificaciones en el puesto fiscal avanzado de Infantería de Marina No 43 Nueva Atalaya (Viehada). - Construcción de dos (2) alojamientos para subviviendas solteras en el combate aereo No 6 Tres Esquinas (Caquetá).	Ingeniero Residente de Obra				NO CUMPLE	(4)
8	Proyecto Vivienda, Vivienda de Interés Social, edificaciones con cimentación, estructuras y acabados.	Director de Obra	36.000,00	01/09/1999	30/04/2002	NO CUMPLE	El cargo no cumple con lo solicitado en el pliego de condiciones Numeral 4.3.3.1.1 literal b).

GRÁFICA DE TRASLAPOS

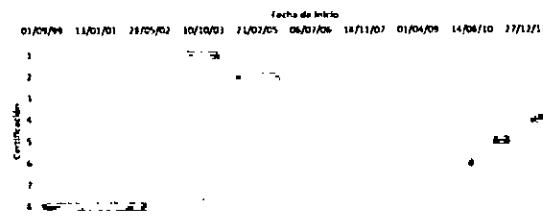

EXPERIENCIA MÍNIMA EN m² 30.000,00 CUMPLE
 EXPERIENCIA ADICIONAL EN m² (2.979,61)

RESUMEN

EXPERIENCIA GENERAL EN AÑOS 25 años 10 meses 6 días
 EXPERIENCIA ESPECÍFICA EN AÑOS (*) 6 años 3 meses 8 días (*) Total de períodos que no se traslapan
 NÚMERO DE PROYECTOS INICIADOS Y TERMINADOS 2

CARGO	CALIFICACIÓN	CUMPLE/NO CUMPLE	PUNTAJE INDIVIDUAL	PUNTAJE TOTAL
		NO CUMPLE	NO CUMPLE	
Ingeniero Residente II	EXPERIENCIA	CUMPLE	48	NO CUMPLE
	FORMACIÓN ACADÉMICA	CUMPLE	48	

OBSERVACIONES

- La certificación No. 3, No cumple con la información que debe aportarse en las certificaciones según vñeta 6, del literal III, del numeral 2 de las Condiciones Generales del pliego de condiciones; se desea además que uno de los proyectos relacionados en dicha certificación no cumple con el área solicitada en el pliego de condiciones Numeral 4.3.3.1.1 literal b)
- La certificación No. 5, no cumple con la información que debe aportarse en las certificaciones según vñeta 4, del literal III, del numeral 2 de las Condiciones Generales del pliego de condiciones.
- La certificación No. 6, no cumple con la información que debe aportarse en las certificaciones según vñeta 4, del literal III, del numeral 2 de las Condiciones Generales del pliego de condiciones; se desea además que no cumple con el cargo solicitado en el pliego de condiciones Numeral 4.3.3.1.1 literal b).
- La certificación No. 7, no cumple con la información que debe aportarse en las certificaciones según vñeta 6, del literal III, del numeral 2 de las Condiciones Generales del pliego de condiciones; se desea además que ninguno de los proyectos relacionados en dicha certificación no cumple con el área y el cargo solicitados en el pliego de condiciones Numeral 4.3.3.1.1 literal b).

EXPERIENCIA ESPECÍFICA Y FORMACIÓN ACADÉMICA DEL EQUIPO DE TRABAJO
 INVITACIÓN PÚBLICA N° 13 DE 2016
 CONSORCIO CAJICÁ 2016

INFORMACIÓN GENERAL

NOMBRE: MIGUEL ANGEL MUÑOZ SABA
 CARGO REQUERIDO: Arquitecto Residente

DESCRIPCIÓN	PORCENTAJES POR FORMACIÓN ACADÉMICA		
	TÍTULO	FORMACIÓN ACADÉMICA	EQUIVALENCIA ESTUDIOS - EXPERIENCIA
MAESTRÍA O MBA			100%
ESPECIALIZACIÓN	Especialista en Gerencia de Construcciones / Especialista en Administración y Gerencia de Sistemas de Calidad	70%	70%
PREGRADO	Arquitecto	40%	

ASIGNACIÓN DE % POR FORMACIÓN ACADÉMICA
 100%

EXPERIENCIA GENERAL

FECHA DE EXPEDICIÓN DE LA TARJETA	FECHA DE CIERRE DE LA INVITACIÓN
15/03/1990	28/09/2016

EXPERIENCIA GENERAL EN AÑOS: 26 años 6 meses 16 días CUMPLE

EXPERIENCIA ESPECÍFICA

No. CERTIFICACIÓN	DESCRIPCIÓN	CARGO	ÁREA (m ²)	FECHA DE INICIO	FECHA TERMINACIÓN	CUMPLE / NO CUMPLE	OBSERVACIONES
1	Nueva Tibabuyes Urbanización Providencia Alta Edificio Playa Real I (1ra Etapa) Edificio Playa Real I (2da Etapa) Parque Real (Ciudad Tunal) Urbanización Zarzosa	Residente Arquitecto de Interventoría				NO CUMPLE	(1)
2	Interventoría Técnica, Administrativa, Financiera y Contable del Diseño y Construcción del Edificio de Vivienda Denominado Villa Cleo.	Arquitecto Residente de Interventoría	6 020,39	02/08/2004	29/09/2015	CUMPLE	
3	Las Nubes Pinares III Urb el portol del Virrey El Mirador III Etapa Urb el Amparo Villa del Mar La Pradera El Tatal Villa del Mar Panamá III Etapa Plan 85 Plan de Vivienda Local Los Pinares (Colmena I) Los Gavilanes C.R. Tomol C.R. Castilla de Oro San Mateo Occidental Villa del Progreso Alejandría Brisas del Malpaso Nueva Tibabuyes Urbanización La Chocita Omniventor - Tacatativá	Arquitecto Residente de Interventoría				NO CUMPLE	(2)

GRÁFICA DE TRASLAPOS

Fecha de Inicio
 11/03/05 25/07/06 07/12/07 20/04/09 02/09/10 15/01/12 29/05/13 11/10/14 23/02/16

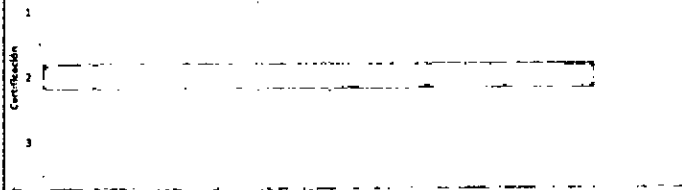

EXPERIENCIA MÍNIMA EN m²: 30.000,00 CUMPLE
 EXPERIENCIA ADICIONAL EN m²: (23.979,61)

RESUMEN

EXPERIENCIA GENERAL EN AÑOS: 26 años 6 meses 16 días
 EXPERIENCIA ESPECÍFICA EN AÑOS (*): 11 años 1 mes 26 días (*) Total de periodos que no se traslapan
 NÚMERO DE PROYECTOS INICIADOS Y TERMINADOS: 1

CARGO	CALIFICACIÓN	CUMPLE/NO CUMPLE	PUNTAJE INDIVIDUAL	PUNTAJE TOTAL
Arquitecto Residente	EXPERIENCIA	NO CUMPLE	NO CUMPLE	NO CUMPLE
	FORMACIÓN ACADÉMICA	CUMPLE	40	

OBSERVACIONES

1. La certificación No. 1, No cumple con la información que debe aportarse en las certificaciones según vñfeta 6, del literal III, del numeral 2 de las Condiciones Generales del pliego de condiciones; se destaca además que uno de los proyectos relacionados en dicha certificación no cumple con el área solicitada en el pliego de condiciones Numeral 4.3.3.1.1 literal c).
 2. La certificación No. 3, No cumple con la información que debe aportarse en las certificaciones según vñfeta 6, del literal III, del numeral 2 de las Condiciones Generales del pliego de condiciones; se destaca además que diecisiete (17) de los proyectos relacionados en dicha certificación no cumple con el área solicitada en el pliego de condiciones Numeral 4.3.3.1.1 literal c).

EXPERIENCIA ESPECIFICA Y FORMACIÓN ACADÉMICA DEL EQUIPO DE TRABAJO
INVITACIÓN PÚBLICA N° 13 DE 2016
CONSORCIO CAICÁ 2016

INFORMACIÓN GENERAL

NOMBRE
CARGO REQUERIDO

EDGAR LEONARDO OSORIO DUTARY
Especialista en Suelos de la Interventoría

DESCRIPCIÓN	PORCENTAJES POR FORMACIÓN ACADÉMICA		
	TÍTULO	FORMACIÓN ACADÉMICA	EQUIVALENCIA ESTUDIOS - EXPERIENCIA
MAESTRIA O MBA	Magister en Ingeniería Civil con énfasis en Geotecnia	100%	
ESPECIALIZACIÓN	Especialista en Geotecnia	70%	70%
PREGRADO	Ingeniero Civil	40%	

ASIGNACIÓN DE % POR FORMACIÓN ACADÉMICA
100%

EXPERIENCIA GENERAL

FECHA DE EXPEDICIÓN DE LA TARJETA	FECHA DE CIERRE DE LA INVITACIÓN
17/07/2003	28/09/2016

EXPERIENCIA GENERAL EN AÑOS

13 años 2 meses 14 días

CUMPLE

EXPERIENCIA ESPECIFICA

No. CERTIFICACIÓN	DESCRIPCIÓN	CARGO	ÁREA (m ²)	FECHA DE INICIO	FECHA TERMINACIÓN	CUMPLE / NO CUMPLE	OBSERVACIONES
1	Interventoría Técnica, Administrativa, Financiera y Contable del Diseño y Construcción del Gimnasio Campestre San Rafael.	Especialista en Suelos de Interventoría	9.452,52	20/09/2003	24/05/2005	CUMPLE	
2	Interventoría Técnica, Administrativa, Control de costos y control de programación de los contratos de Obra resultante de la Licitación Pública 04 y la Adquisición de muebles licitación Pública 05 de 2007, para algunas oficinas de Registro de Instrumentos Públicos del país.	Especialista en Suelos de Interventoría	33.372,00	19/11/2007	27/04/2008	CUMPLE	
3	Contrato de Consultoría No 001-277114 Interventoría Técnica, Financiera, Jurídica, Administrativa y Ambiental de la Obra " Construcción del Batallón Especial Energético y Via BAEEV La Gloria Cesar".	Asesor y Especialista en Suelos de Interventoría	6.824,92	05/01/2016	30/06/2016	CUMPLE	

37884

42551

GRÁFICA DE TRASLAPOS

Fecha de Inicio
20/09/03 01/02/05 16/06/06 29/10/07 12/03/09 25/07/10 07/12/11 20/04/13 02/09/14 15/01/16

Certificación
1
2
3

EXPERIENCIA MÍNIMA EN m²

18.000,00

CUMPLE

EXPERIENCIA ADICIONAL EN m²

31.649,44

RESUMEN

EXPERIENCIA GENERAL EN AÑOS

13 años 2 meses 14 días

EXPERIENCIA ESPECÍFICA EN AÑOS (*)

2 años 7 meses 6 días

(*) Total de periodos que no se traslapan

NÚMERO DE PROYECTOS INICIADOS Y TERMINADOS

3

CARGO	CALIFICACIÓN	CUMPLE/NO CUMPLE	PUNTAJE INDIVIDUAL	PUNTAJE TOTAL
Especialista en Suelos de la Interventoría	EXPERIENCIA	CUMPLE	30	50
	FORMACIÓN ACADÉMICA	CUMPLE	20	

OBSERVACIONES

--

EXPERIENCIA ESPECIFICA Y FORMACIÓN ACADÉMICA DEL EQUIPO DE TRABAJO
INVITACIÓN PÚBLICA N° 13 DE 2016
CONSORCIO CAJICÁ 2016

INFORMACIÓN GENERAL

NOMBRE
CARGO REQUERIDO

ANGEL GERMÁN DE ORO SANTIS
Especialista en Estructuras de la Interventoría

DESCRIPCIÓN	PORCENTAJES POR FORMACIÓN ACADÉMICA		
	TÍTULO	FORMACIÓN ACADÉMICA	EQUIVALENCIA ESTUDIOS - EXPERIENCIA
MAESTRÍA O MBA			100%
ESPECIALIZACIÓN	Especialista en Estructuras	70%	70%
PREGRADO	Ingeniero Civil	40%	

ASIGNACIÓN DE %
POR FORMACIÓN
ACADÉMICA
100%

EXPERIENCIA GENERAL

FECHA DE EXPEDICIÓN DE LA TARJETA	FECHA DE CIERRE DE LA INVITACIÓN
70/08/1997	28/09/2016

EXPERIENCIA GENERAL EN AÑOS

24 años 1 mes 8 días

CUMPLE

EXPERIENCIA ESPECIFICA

No. CERTIFICACIÓN	DESCRIPCIÓN	CARGO	ÁREA (m ²)	FECHA DE INICIO	FECHA TERMINACIÓN	CUMPLE / NO CUMPLE	OBSERVACIONES
1	Urbanización Providencia Alta Edificio Plaza Real I (1ra Etapa) Edificio Plaza Real I (2da Etapa) Parque Real (Ciudad Tunal) Urbanización Zarzosa	Especialista en Estructuras de Interventoría				NO CUMPLE	(1)
2	Interventoría Técnica, Administrativa, Financiera y Contable de Diseño y Construcción del Edificio de Vivienda Determinado Villa Cielo.	Especialista en Estructuras	6.020,39	07/08/2004	29/09/2005	CUMPLE	No se tiene en cuenta el tiempo traslapado
3	Interventoría Técnica, Administrativa, Financiera y Contable de Diseño y Construcción del Gimnasio Campestre San Rafael.	Especialista en Estructuras de Interventoría	9.452,52	15/05/2002	24/05/2005	CUMPLE	
4	Estudios de Consultoría y Diseño Estructural: Urb Samaria - Bogotá Urb Safern - Bogotá Urb Sinal - Bogotá Palacio de Justicia - Granada, Meta.					NO CUMPLE	(2)
5	Estudios de consultoría Diseño Estructural y Asesoría durante el proceso de la Construcción de la Nueva Sede de la Clínica Sacyá de Duitama.	Asesor	9.321,00	01/06/2007	31/10/2008	CUMPLE	
6	Estudios, Cálculos y Diseños Estructurales para la Construcción de las Nuevas Aulas el reforzamiento Estructural existente del Colegio Técnico Francisco de Paula Santander del Municipio de Duitama.	Diseñador	7.928,33	30/12/2005	30/03/2006	CUMPLE	
7	Estudios de Consultoría y Diseño Estructural: Urb Paseo de los Pórticos - Bogotá Casa Gerardo Uribe - Chía Urb Sinal - Bogotá Palacio de Justicia - Granada, Meta.					NO CUMPLE	(3)

GRÁFICA DE TRASLAPOS

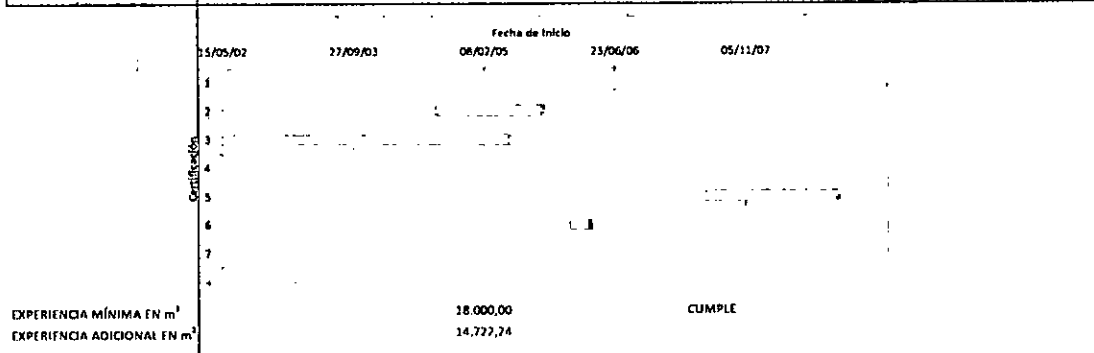

RESUMEN

EXPERIENCIA GENERAL EN AÑOS

24 años 1 mes 8 días

EXPERIENCIA ESPECÍFICA EN AÑOS (*)

5 años 0 meses 14 días

(*) Total de periodos que no se traslapan

NÚMERO DE PROYECTOS INICIADOS Y TERMINADOS

4

CARGO	CALIFICACIÓN	CUMPLE/NO CUMPLE	PUNTAJE INDIVIDUAL	PUNTAJE TOTAL
Especialista en Estructuras de la Interventoría	EXPERIENCIA	CUMPLE	20	40
	FORMACIÓN ACADÉMICA	CUMPLE	20	

OBSERVACIONES

- La certificación No. 1, No cumple con la información que debe aportarse en las certificaciones según viñeta 6, del literal III, del numeral 2 de las Condiciones Generales del pliego de condiciones; se destaca además que uno de los proyectos relacionados en dicha certificación no cumple con el área solicitada en el pliego de condiciones Numeral 4.3.3.1.1 literal e).
- La certificación No. 3, No cumple con la información que debe aportarse en las certificaciones según viñeta 6, del literal III, del numeral 2 de las Condiciones Generales del pliego de condiciones; se destaca además que uno de los proyectos relacionados en dicha certificación no cumple con el área solicitada en el pliego de condiciones Numeral 4.3.3.1.1 literal e).
- La certificación No. 7, No cumple con la información que debe aportarse en las certificaciones según viñeta 6, del literal III, del numeral 2 de las Condiciones Generales del pliego de condiciones; se destaca además que uno de los proyectos relacionados en dicha certificación no cumple con el área solicitada en el pliego de condiciones Numeral 4.3.3.1.1 literal e).

INVITACIÓN PÚBLICA N° 13 DE 2016 - CONCURSO DE MÉRITOS N° 04 DE 2016

SELECCIONAR EL CONTRATISTA PARA REALIZAR LA INTERVENTORÍA TÉCNICA, ADMINISTRATIVA, FINANCIERA Y AMBIENTAL PARA LA CONSTRUCCIÓN DEL EDIFICIO AULAS II DE LA FACULTAD DE INGENIERÍA EN EL CAMPUS NUEVA GRANADA EN CAJICÁ, SEGÚN LAS ESPECIFICACIONES Y LAS CANTIDADES CONSIGNADAS EN EL PRESUPUESTO, POR LA MODALIDAD DE FACTOR MULTIPLICADOR.

PROponente	CONSORCIO VELNEC - CALG Y MAYOR	% DE PARTICIPACIÓN	RUP	MULTAS Y SANCIONES	CUMPLIMIENTO
INTEGRANTES	CAL Y MAYOR ASOCIADOS S.C.	51,00%	CUMPLE	NO REPORTA	CUMPLE
	VELNEC S.A.	49,00%	CUMPLE	NO REPORTA	CUMPLE

Observación:

EXPERIENCIA CERTIFICADA													
N°	CONTRATANTE	CONTRATISTA	INTEGRANTES	%	PORCENTAJE A APLICAR	FECHA INICIO	FECHA TERMINACIÓN	VALOR EN \$	VALOR EN SMMLV	NO MENOR A	NO MENOR A	REQUISITOS MÍNIMOS DE EXPERIENCIA	
										887,70	887,70		
										SMMLV	SMMLV	7	8
										(1 * 5)	6		
1	UNIVERSIDAD JAVERIANA	CONSORCIO CONSUVEL	CONSULTECNICOS S.A.	50%	50%	15-nov-07	31-ago-10	\$ 1.249.030.110	2.425,30	1.212,65	CUMPLE	A	CUMPLE
			VELNEC S.A.	50%									
2	EMPRESA DE DESARROLLO URBANO - EDU	VELNEC S.A.	VELNEC S.A.	100%	100%	31-ene-07	31-may-08	\$ 482.831.932	1.046,22	1.046,22	CUMPLE	A	CUMPLE
3	FINDETER	CONSORCIO INFRAESTRUCTURA	MARY LUZ MEJÍA	50%	50%	09-ene-14	30-dic-14	\$ 1.225.848.776	1.990,01	995,01	CUMPLE	A	CUMPLE
			VELNEC S.A.	50%									
4	ACCIONA SERVICIOS HOSPITALARIOS S.C.	CAL Y MAYOR ASOCIADOS S.C.	CAL Y MAYOR ASOCIADOS S.C.	100%	100%	01-ene-06	18-abr-07	\$ 1.718.464.002	3.962,33	3.962,33	CUMPLE	A	CUMPLE
5	EMPRESA ESTATAL DE TRANSPORTE POR CABLE MI	ASOCIACIÓN OCCIDENTAL AMARU	CAL Y MAYOR ASOCIADOS S.C.	50%	50%	04-ene-13	04-jun-15	\$ 13.908.520.568	21.585,35	10.792,68	CUMPLE	A	CUMPLE
			ARDANUY	50%									

OBSERVACIONES:										SUMATORIA EXPERIENCIA		18.008,89	SMMLV	CUMPLIMIENTO	
A	INTERVENTORÍA DE CONSTRUCCIÓN DE EDIFICACIONES INSTITUCIONALES (GRUPO I), O EN OCUPACIÓN COMERCIAL DE BIENES Y PRODUCTOS (Subgrupo C-2), O EN OCUPACIÓN LUGARES DE REUNIÓN CULTURAL (Subgrupo L-2), O EN OCUPACIÓN DE TRANSPORTE (Subgrupo L-5), CADA UNA DE ESTAS CERTIFICACIONES DEBERÁ TENER UN ÁREA CONSTRUIDA CUBIERTA IGUAL O SUPERIOR A 6.000 M2. NO SE ADMITEN CERTIFICACIONES DE PROYECTOS DE REMODELACIÓN, ADECUACIÓN, MANTENIMIENTO, NI REFORZAMIENTO ESTRUCTURAL.								EXPERIENCIA MÍNIMA		5.918,00	SMMLV			
	4.3.2. b) Las certificaciones presentadas para acreditar la experiencia, deberán registrar en conjunto las siguientes actividades: interventoría de preliminares, excavaciones, rellenos, cimentación, pilotaje, estructuras en concreto, mampostería, instalaciones hidráulicas y sanitarias, obras exteriores, acabados en general. En el caso que la certificación no registre las actividades ejecutadas, el proponente podrá anexar actas de liquidación u otros documentos expedidos por la entidad contratante, que permitan la verificación por parte del comité técnico evaluador, que estas actividades se ejecutaron. Página 24								EXPERIENCIA ADICIONAL		12.090,89	SMMLV			
	PUNTAJE										400				

OBSERVACIONES:

1. Los valores en pesos colombianos de los contratos de la acreditación de las experiencias Números 4 y 5 se tomó las tasa de cambio presentados por el oferente.

I.S. ADA ECHAVEZ JIMÉNEZ
Jefe División de Laboratorios Campus

I.C. GLORIA JEMINA MARTÍNEZ VALDERRAMA
PE Dirección Proyecto Campus

I.E. LUIS GABRIEL OSORIO BERNAL
PE Dirección Proyecto Campus

EXPERIENCIA ESPECIFICA Y FORMACIÓN ACADÉMICA DEL EQUIPO DE TRABAJO
 INVITACIÓN PÚBLICA N° 13 DE 2016
 CONSORCIO VELNEC CAL Y MAYOR

CARGO	DEDICACIÓN	CALIFICACIÓN	PUNTAJE INDIVIDUAL	PUNTAJE TOTAL
DIRECTOR DE PROYECTO	100%	EXPERIENCIA	140	200
		FORMACIÓN ACADÉMICA	60	
INGENIERO RESIDENTE 1	100%	EXPERIENCIA	60	100
		FORMACIÓN ACADÉMICA	40	
INGENIERO RESIDENTE 2	100%	EXPERIENCIA	40	80
		FORMACIÓN ACADÉMICA	40	
RESIDENTE ARQUITECTO	100%	EXPERIENCIA	60	100
		FORMACIÓN ACADÉMICA	40	
ESPECIALISTA EN SUELOS	70%	EXPERIENCIA	NO CUMPLE	NO CUMPLE
		FORMACIÓN ACADÉMICA	20	
ESPECIALISTA EN ESTRUCTURAS	100%	EXPERIENCIA	30	50
		FORMACIÓN ACADÉMICA	20	
PUNTAJE EQUIPO TÉCNICO				NO CUMPLE

PUNTAJE TOTAL MÁXIMO
200
100
100
100
50
50
600



I.S. ADA ECHÁVEZ JIMÉNEZ
 Jefe División de Laboratorios Campus



I.C. GLORIA JEMINA MARTÍNEZ VALDERRAMA
 PE Dirección Proyecto Campus

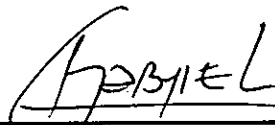

I.E. LUIS GABRIEL OSORIO BERNAL
 PE Dirección Proyecto Campus

EXPERIENCIA ESPECIFICA Y FORMACIÓN ACADÉMICA DEL EQUIPO DE TRABAJO
INVITACIÓN PÚBLICA N° 13 DE 2016
CONSORCIO VELNEC CAL Y MAYOR

INFORMACIÓN GENERAL

NOMBRE: JORGE LUIS VELASQUEZ VELA
CARGO REQUERIDO: Director Interventoría del Proyecto General

DESCRIPCIÓN	PORCENTAJES POR FORMACIÓN ACADÉMICA		
	TÍTULO	FORMACIÓN ACADÉMICA	EQUIVALENCIA ESTUDIOS - EXPERIENCIA
MAESTRIA O MBA	Magister en administración	100%	100%
ESPECIALIZACIÓN			70%
PREGRADO	Ingeniero Civil	40%	

ASIGNACIÓN DE % POR FORMACIÓN ACADÉMICA
100%

EXPERIENCIA GENERAL

FECHA DE EXPEDICIÓN DE LA TARJETA	FECHA DE CIERRE DE LA INVITACIÓN
18/01/1984	28/09/2016

EXPERIENCIA GENERAL EN AÑOS: 32 años 8 meses 10 días **CUMPLE**

EXPERIENCIA ESPECIFICA

No. CERTIFICACIÓN	DESCRIPCIÓN	CARGO	ÁREA (m ²)	FECHA DE INICIO	FECHA TERMINACIÓN	CUMPLE / NO CUMPLE	OBSERVACIONES
1	Interventoría de las obras de construcción de establecimientos educativos de las localidades 2, 6, 14 y 15.	Gerente Director de Interventoría	10.300,00	13/03/1998	12/06/1998	CUMPLE	No se tiene en cuenta el tiempo traslapado.
2	Interventoría técnica y administrativa a la construcción de las edificaciones para deportes cubiertos el centro de Alto Rendimiento en altura. (Contrato de Interventoría No. 0126 de 1997).	Gerente Director de Interventoría	11.550,00	19/01/1998	31/10/1998	CUMPLE	
3	Continuación de la interventoría técnica y administrativa a la construcción de las edificaciones para deportes cubiertos el centro de Alto Rendimiento en altura. (Contrato de Interventoría No. 094 de 1998).	Gerente Director de Interventoría	11.150,00	03/11/1998	31/03/1999	CUMPLE	
4	Interventoría técnica, administrativa, financiera y ambiental para la construcción del Colegio Santo Domingo y sus obras complementarias, en la ciudad de Medellín.	Gerente Director de Interventoría	8.643,00	31/01/2007	31/05/2008	CUMPLE	
5	Interventoría técnica, administrativa, financiera y ambiental para la construcción del Colegio Las Mercedes y sus obras complementarias en la ciudad de Medellín.	Gerente Director de Interventoría	6.850,80	31/01/2007	24/03/2008	CUMPLE	No se tiene en cuenta el tiempo traslapado.

GRÁFICA DE TRASLAPOS

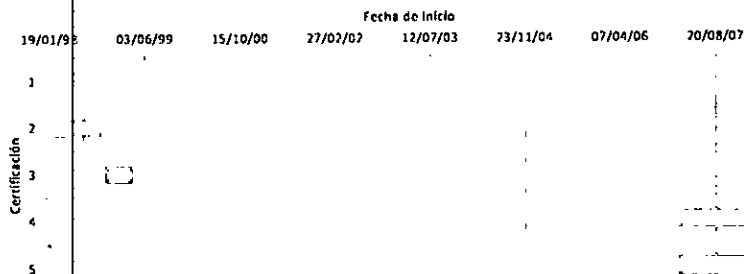

EXPERIENCIA MÍNIMA EN m²: 30.000,00 **CUMPLE**
EXPERIENCIA ADICIONAL EN m²: 18.493,80

RESUMEN

EXPERIENCIA GENERAL EN AÑOS: 32 años 8 meses 10 días
EXPERIENCIA ESPECIFICA EN AÑOS (*): 2 años 6 meses 7 días **(*) Total de periodos que no se traslapan**
NÚMERO DE PROYECTOS INICIADOS Y TERMINADOS: 5

CARGO	CALIFICACIÓN	CUMPLE/NO CUMPLE	PUNTAJE INDIVIDUAL	PUNTAJE TOTAL
Director Interventoría del Proyecto General	EXPERIENCIA	CUMPLE	140	200
	FORMACIÓN ACADÉMICA	CUMPLE	60	

OBSERVACIONES

--	--

EXPERIENCIA ESPECIFICA Y FORMACIÓN ACADÉMICA DEL EQUIPO DE TRABAJO
INVITACIÓN PÚBLICA N° 13 DE 2016
CONSORCIO VELNEC CAL Y MAYOR

INFORMACIÓN GENERAL

NOMBRE: ALEJANDRO DURAN OSORNO
CARGO REQUERIDO: Ingeniero Residente I

DESCRIPCIÓN	PORCENTAJES POR FORMACIÓN ACADÉMICA		
	TÍTULO	FORMACIÓN ACADÉMICA	EQUIVALENCIA ESTUDIOS - EXPERIENCIA
MAESTRIA O MBA	Maestro en Ingeniería (Aprovechamientos Hidráulicos) Convalidación ICES Resolución 01508-1998	100%	100%
ESPECIALIZACIÓN			70%
PREGRADO	Ingeniero Civil	40%	

ASIGNACIÓN DE % POR FORMACIÓN ACADÉMICA
100%

EXPERIENCIA GENERAL

FECHA DE EXPEDICIÓN DE LA TARJETA	FECHA DE CIERRE DE LA INVITACIÓN
15/07/1981	28/09/2016

EXPERIENCIA GENERAL EN AÑOS: 35 años 2 meses 16 días CUMPLE

EXPERIENCIA ESPECIFICA

No. CERTIFICACIÓN	DESCRIPCIÓN	CARGO	ÁREA (m ²)	FECHA DE INICIO	FECHA TERMINACIÓN	CUMPLE / NO CUMPLE	OBSERVACIONES
1	Interventoría de las obras de construcción de establecimientos educativos de las localidades 2, 6, 14 y 15	Ingeniero Residente	10.300,00	13/03/1998	12/06/1998	CUMPLE	No se tiene en cuenta el tiempo traslapado.
2	Interventoría técnica y administrativa a la construcción de las edificaciones para deportes cubiertos el centro de Alto Rendimiento en altura. (Contrato de Interventoría No. 0126 de 1997)	Gerente Director de Interventoría	11.550,00	19/01/1998	31/10/1998	CUMPLE	
3	Continuación de la interventoría técnica y administrativa a la construcción de las edificaciones para deportes cubiertos el centro de Alto Rendimiento en altura. (Contrato de Interventoría No. 094 de 1998).	Gerente Director de Interventoría	11.150,00	03/11/1998	31/03/1999	CUMPLE	
4	Interventoría técnica, administrativa, financiera y ambiental para la construcción del Colegio Las Mercedes y sus obras complementarias en la ciudad de Medellín.	Ingeniero Residente	8.643,00	31/01/2007	31/05/2008	CUMPLE	
5	Supervisión para la construcción del Centro Comercial en el proyecto Sol de Oriente	Residente de Interventoría	6.870,00	01/01/2009	12/02/2010	CUMPLE	

GRÁFICA DE TRASLAPOS

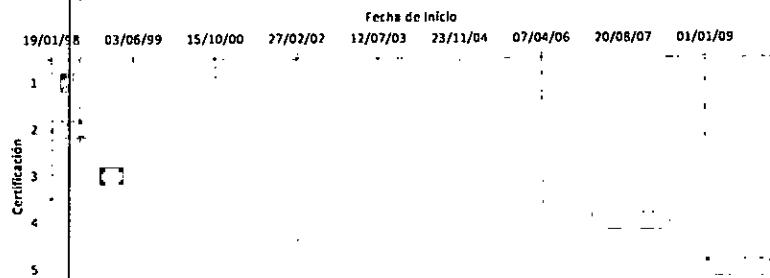

EXPERIENCIA MÍNIMA EN m²: 30.000,00 CUMPLE
EXPERIENCIA ADICIONAL EN m²: 18.513,00

RESUMEN

EXPERIENCIA GENERAL EN AÑOS: 35 años 2 meses 16 días
EXPERIENCIA ESPECÍFICA EN AÑOS (*): 3 años 7 meses 18 días (*) Total de periodos que no se traslapan
NÚMERO DE PROYECTOS INICIADOS Y TERMINADOS: 5

CARGO	CALIFICACIÓN	CUMPLE/NO CUMPLE	PUNTAJE INDIVIDUAL	PUNTAJE TOTAL
Ingeniero Residente I	EXPERIENCIA	CUMPLE	60	100
	FORMACIÓN ACADÉMICA	CUMPLE	40	

OBSERVACIONES

--

EXPERIENCIA ESPECIFICA Y FORMACIÓN ACADÉMICA DEL EQUIPO DE TRABAJO
INVITACIÓN PÚBLICA N° 13 DE 2016
CONSORCIO VELNEC CAL Y MAYOR

INFORMACIÓN GENERAL

NOMBRE: RUBEN DARIO AGUILAR COLLAZO
CARGO REQUERIDO: Ingeniero Residente II

DESCRIPCIÓN	PORCENTAJES POR FORMACIÓN ACADÉMICA		
	TÍTULO	FORMACIÓN ACADÉMICA	EQUIVALENCIA ESTUDIOS - EXPERIENCIA
MAESTRIA O MBA	Magister en ingeniería- Geotécnica	100%	
ESPECIALIZACIÓN			
PREGRADO	Ingeniero Civil	40%	

ASIGNACIÓN DE % POR FORMACIÓN ACADÉMICA
100%

EXPERIENCIA GENERAL

FECHA DE EXPEDICIÓN DE LA TARJETA	FECHA DE CIERRE DE LA INVITACIÓN
21/07/2005	28/09/2016

EXPERIENCIA GENERAL EN AÑOS: 11 años 2 meses 10 días **CUMPLE**

EXPERIENCIA ESPECIFICA

No. CERTIFICACIÓN	DESCRIPCIÓN	CARGO	ÁREA (m ²)	FECHA DE INICIO	FECHA TERMINACIÓN	CUMPLE / NO CUMPLE	OBSERVACIONES
1	Interventoría para la construcción del hogar múltiple del ICBF (Instituto Colombiano de Bienestar Familiar) para la niñez en el corregimiento de Atanquez municipio de Valledupar Cesar.	Ingeniero Residente de Interventoría	8.354,00	05/07/2007	11/11/2007	CUMPLE	
2	Interventoría para la construcción de la sede administrativa del Parque Nacional Natural Cocuy en Tame, Arauca.	Ingeniero Residente de Interventoría	10.113,00	07/06/2011	13/12/2011	CUMPLE	
3	Interventoría para la construcción de la infraestructura administrativa para el Parque Nacional Natural Corrales del Rosario y de San Bernardo Ubicado en la Isla grande archipiélago del Rosario.	Ingeniero Residente de Interventoría	6.034,00	10/05/2009	15/12/2009	CUMPLE	
4	Interventoría para la construcción del centro de orientación juvenil Luis Amigo, Cajica Cundinamarca.	Ingeniero Residente de Interventoría	7.898,00	01/03/2010	13/10/2010	CUMPLE	
5	Interventoría para la construcción de la infraestructura multifuncional de la Institución Educativa escuela normal superior de Bucaramanga.	Ingeniero Residente de Interventoría	8.830,00	15/03/2015	20/11/2015	CUMPLE	

GRÁFICA DE TRASLAPOS

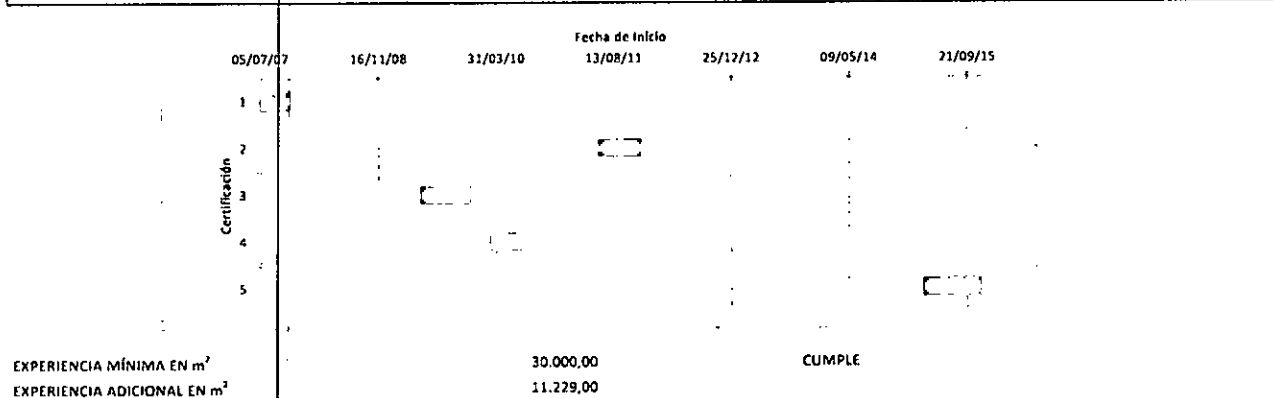

RESUMEN

EXPERIENCIA GENERAL EN AÑOS: 11 años 2 meses 10 días
EXPERIENCIA ESPECÍFICA EN AÑOS (*): 2 años 9 meses 9 días (*) Total de periodos que no se traslapan
NÚMERO DE PROYECTOS INICIADOS Y TERMINADOS: 5

CARGO	CALIFICACIÓN	CUMPLE/NO CUMPLE	PUNTAJE INDIVIDUAL	PUNTAJE TOTAL
Ingeniero Residente II	EXPERIENCIA	CUMPLE	40	80
	FORMACIÓN ACADÉMICA	CUMPLE	40	

OBSERVACIONES

EXPERIENCIA ESPECIFICA Y FORMACIÓN ACADÉMICA DEL EQUIPO DE TRABAJO
INVITACIÓN PÚBLICA N° 13 DE 2016
CONSORCIO VELNEC CAL Y MAYOR

INFORMACIÓN GENERAL

NOMBRE: FERNANDO DÍAS PARDO
CARGO REQUERIDO: Arquitecto Residente

DESCRIPCIÓN	PORCENTAJES POR FORMACIÓN ACADÉMICA		
	TÍTULO	FORMACIÓN ACADÉMICA	EQUIVALENCIA ESTUDIOS - EXPERIENCIA
MAESTRIA O MBA			100%
ESPECIALIZACIÓN	Especialista en administración de empresas, mercadeo, finanzas privadas y preparación y evaluación de proyectos.	70%	70%
PREGRADO	Arquitecto	40%	

ASIGNACIÓN DE % POR FORMACIÓN ACADÉMICA
100%

EXPERIENCIA GENERAL

FECHA DE EXPEDICIÓN DE LA TARJETA	FECHA DE CIERRE DE LA INVITACIÓN
20/03/1986	28/09/2016

EXPERIENCIA GENERAL EN AÑOS: 30 años 6 meses 11 días CUMPLE

EXPERIENCIA ESPECIFICA

No. CERTIFICACIÓN	DESCRIPCIÓN	CARGO	ÁREA (m ²)	FECHA DE INICIO	FECHA TERMINACIÓN	CUMPLE / NO CUMPLE	OBSERVACIONES
1	Interventoría de las obras de construcción de establecimientos educativos de las localidades 2, 6, 14 y 15	Arquitecto Residente	10.300,00	13/03/1998	12/06/1998	CUMPLE	No se tiene en cuenta el tiempo traslapado.
2	Interventoría técnica y administrativa a la construcción de las edificaciones para deportes cubiertos el centro de Alto Rendimiento en altura. (Contrato de Interventoría No. 0126 de 1997).	Gerente Director de Interventoría	11.550,00	19/01/1998	31/10/1998	CUMPLE	
3	Continuación de la Interventoría técnica y administrativa a la construcción de las edificaciones para deportes cubiertos el centro de Alto Rendimiento en altura. (Contrato de Interventoría No. 094 de 1998).	Gerente Director de Interventoría	11.150,00	03/11/1998	31/03/1999	CUMPLE	
4	Interventoría técnica, administrativa, financiera y ambiental para la construcción del Colegio Santo Domingo y sus obras complementarias, en la ciudad de Medellín.	Arquitecto Residente	8.643,00	31/01/2007	31/05/2008	CUMPLE	
5	Interventoría técnica y administrativa de la bodega Automotriz La Sevillana.	Arquitecto Residente	12.233,00	01/01/2013	31/07/2014	CUMPLE	

GRÁFICA DE TRASLAPOS

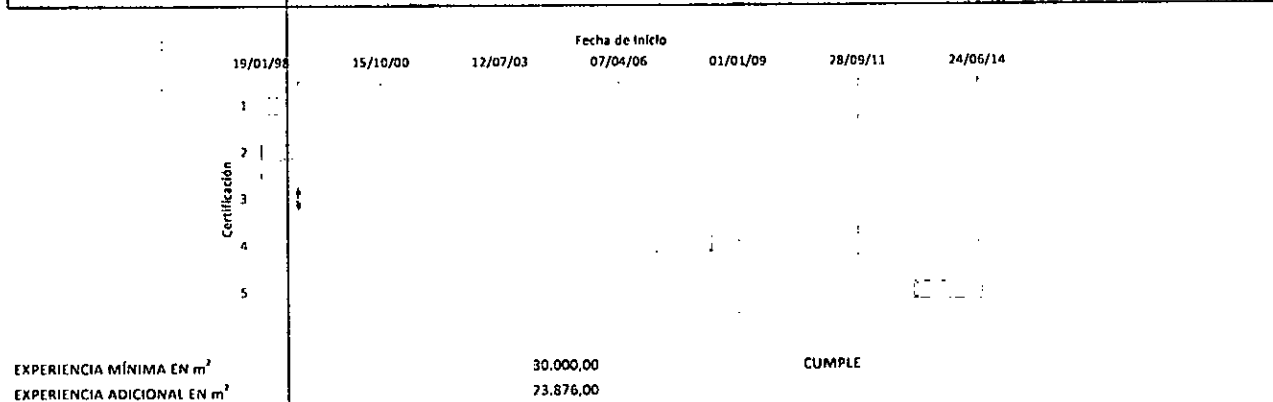

RESUMEN

EXPERIENCIA GENERAL EN AÑOS: 30 años 6 meses 11 días
EXPERIENCIA ESPECIFICA EN AÑOS (*): 4 años 1 mes 3 días (*) Total de periodos que no se traslapan
NÚMERO DE PROYECTOS INICIADOS Y TERMINADOS: 5

CARGO	CALIFICACIÓN	CUMPLE/NO CUMPLE	PUNTAJE INDIVIDUAL	PUNTAJE TOTAL
Arquitecto Residente	EXPERIENCIA	CUMPLE	60	100
	FORMACIÓN ACADÉMICA	CUMPLE	40	

OBSERVACIONES

1. El proponente presenta en su propuesta a folios 339 y 340, documentos que indican que el profesional pretende cursar la maestría en asentamientos humanos y medio ambiente; sin embargo ninguno de estos documentos certifica que dicho programa académico fue culminado a satisfacción.

EXPERIENCIA ESPECIFICA Y FORMACIÓN ACADÉMICA DEL EQUIPO DE TRABAJO
INVITACIÓN PÚBLICA N° 13 DE 2016
CONSORCIO VELNEC CAL Y MAYOR

INFORMACIÓN GENERAL

NOMBRE CARLOS JAIME RESTREPO GARCIA
CARGO REQUERIDO Especialista en Suelos de la Interventoría

DESCRIPCIÓN	PORCENTAJES POR FORMACIÓN ACADÉMICA		
	TÍTULO	FORMACIÓN ACADÉMICA	EQUIVALENCIA ESTUDIOS - EXPERIENCIA
MAESTRIA O MBA	Master en Ciencias de la Ingeniería Convalidación ICFES resolución 01614)	100%	100%
ESPECIALIZACIÓN			70%
PREGRADO			

ASIGNACIÓN DE % POR FORMACIÓN ACADÉMICA
100%

EXPERIENCIA GENERAL

FECHA DE EXPEDICIÓN DE LA TARJETA 18/09/1986	FECHA DE CIERRE DE LA INVITACIÓN 28/09/2016
--	---

EXPERIENCIA GENERAL EN AÑOS 30 años 0 meses 10 días **CUMPLE**

EXPERIENCIA ESPECIFICA

No. CERTIFICACIÓN	DESCRIPCIÓN	CARGO	ÁREA (m ²)	FECHA DE INICIO	FECHA TERMINACIÓN	CUMPLE / NO CUMPLE	OBSERVACIONES
1	Centro Comercial	Especialista en suelos	38.437,00			NO CUMPLE	(1)
2	Centro comercial Mall Plaza de 3 a 4 pisos y de 2 a 3 sótanos	Especialista en suelos	33.000,00	15/01/2013	15/04/2013	CUMPLE	
3	Plan de modernización y expansión del nuevo Aeropuerto el Dorado	Consultor Especialista en suelos	95.757,00	04/02/2015	06/03/2015	CUMPLE	

GRÁFICA DE TRASLAPOS

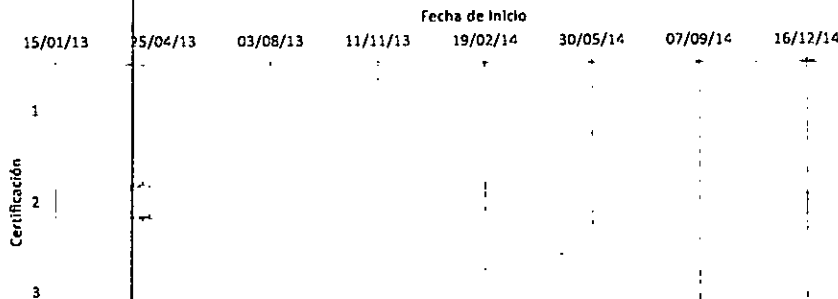

EXPERIENCIA MÍNIMA EN m² 18.000,00 **CUMPLE**
EXPERIENCIA ADICIONAL EN m² 110.757,00

RESUMEN

EXPERIENCIA GENERAL EN AÑOS 30 años 0 meses 10 días
EXPERIENCIA ESPECÍFICA EN AÑOS (*) 0 años 3 meses 29 días **(*) Total de periodos que no se traslapan**
NÚMERO DE PROYECTOS INICIADOS Y TERMINADOS 2

CARGO	CALIFICACIÓN	CUMPLE/NO CUMPLE	PUNTAJE INDIVIDUAL	PUNTAJE TOTAL
Especialista en Suelos de la Interventoría	EXPERIENCIA	NO CUMPLE	NO CUMPLE	NO CUMPLE
	FORMACIÓN ACADÉMICA	CUMPLE	20	

OBSERVACIONES

1. La certificación No. 1, No cumple con la información que debe aportarse en las certificaciones según viñeta 6, del literal III, del numeral 2 de las Condiciones Generales del pliego de condiciones.

EXPERIENCIA ESPECIFICA Y FORMACIÓN ACADÉMICA DEL EQUIPO DE TRABAJO
INVITACIÓN PÚBLICA N° 13 DE 2016
CONSORCIO VELNEC CAL Y MAYOR

INFORMACIÓN GENERAL

NOMBRE
CARGO REQUERIDO

JORGE ALBERTO PADILLA ROMERO
Especialista en Estructuras de la Interventoría

DESCRIPCIÓN	PORCENTAJES POR FORMACIÓN ACADÉMICA		
	TÍTULO	FORMACIÓN ACADÉMICA	EQUIVALENCIA ESTUDIOS - EXPERIENCIA
MAESTRIA O MBA	Master en ciencias de la Ingeniería Civil Magister en Estructuras Convalidado ICFES resolución 01582 de 1998	100%	100%
ESPECIALIZACIÓN			70%
PREGRADO	Ingeniero Civil	40%	

ASIGNACIÓN DE % POR FORMACIÓN ACADÉMICA
100%

EXPERIENCIA GENERAL

FECHA DE EXPEDICIÓN DE LA TARJETA	FECHA DE CIERRE DE LA INVITACIÓN
09/12/1981	28/09/2016

EXPERIENCIA GENERAL EN AÑOS

34 años 9 meses 20 días CUMPLE

EXPERIENCIA ESPECIFICA

No. CERTIFICACIÓN	DESCRIPCIÓN	CARGO	ÁREA (m ²)	FECHA DE INICIO	FECHA TERMINACIÓN	CUMPLE / NO CUMPLE	OBSERVACIONES
1	Interventoría técnica, administrativa y financiera para el ajuste de diseños y construcción del refuerzo estructural de la torre A del Centro Administrativo Distrital CAD	Especialista Estructural	21.000,00	29/12/2004	08/02/2005	CUMPLE	
2	Diseño Estructural en el proyecto Nueva Carcel de Valledupar	Director de diseño estructural	42.000,00	01/06/1998	31/12/1998	CUMPLE	
3	Diseño Estructural en el proyecto Dirección de sanidad-Policia Nacional	Director de diseño estructural	13.563,00	01/06/1998	31/12/1998	CUMPLE	No se tiene en cuenta el tiempo traslapado.

GRÁFICA DE TRASLAPOS

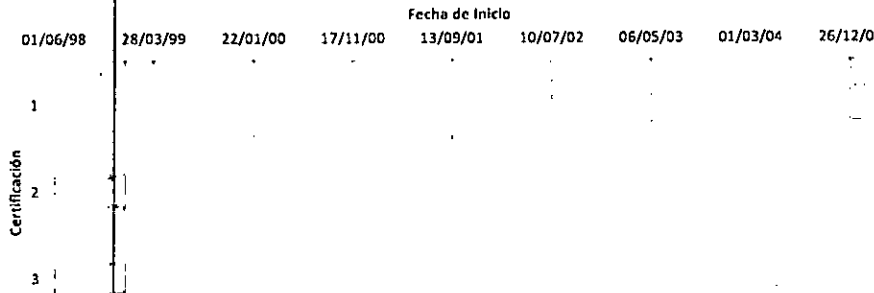

EXPERIENCIA MÍNIMA EN m²
EXPERIENCIA ADICIONAL EN m²

18.000,00 CUMPLE
58.563,00

RESUMEN

EXPERIENCIA GENERAL EN AÑOS 34 años 9 meses 20 días
EXPERIENCIA ESPECÍFICA EN AÑOS (*) 0 años 8 meses 10 días (*) Total de periodos que no se traslapan
NÚMERO DE PROYECTOS INICIADOS Y TERMINADOS 3

CARGO	CALIFICACIÓN	CUMPLE/NO CUMPLE	PUNTAJE INDIVIDUAL	PUNTAJE TOTAL
Especialista en Estructuras de la Interventoría	EXPERIENCIA	CUMPLE	30	50
	FORMACIÓN ACADÉMICA	CUMPLE	20	

OBSERVACIONES

INVITACIÓN PÚBLICA N° 13 DE 2016 - CONCURSO DE MÉRITOS N° 04 DE 2016

SELECCIONAR EL CONTRATISTA PARA REALIZAR LA INTERVENTORÍA TÉCNICA, ADMINISTRATIVA, FINANCIERA Y AMBIENTAL PARA LA CONSTRUCCIÓN DEL EDIFICIO AULAS II DE LA FACULTAD DE INGENIERÍA EN EL CAMPUS NUEVA GRANADA EN CAJICÁ, SEGÚN LAS ESPECIFICACIONES Y LAS CANTIDADES CONSIGNADAS EN EL PRESUPUESTO, POR LA MODALIDAD DE FACTOR MULTIPLICADOR.

PROponente	CONSORCIO NUEVA GRANADA	% DE PARTICIPACIÓN	RUP	MULTAS Y SANCIONES	CUMPLIMIENTO
INTEGRANTES	GAVINCO INGENIEROS CONSULTORES SAS	51,00%	CUMPLE	NO REPORTA	CUMPLE
	INGENIERÍA MASTER SAS	25,00%	CUMPLE	NO REPORTA	
	GNS INGENIERIA SAS	24,00%	CUMPLE	NO REPORTA	

Observación:

N°	CONTRATANTE	CONTRATISTA	INTEGRANTES	%	PORCENTAJE A APLICAR	FECHA INICIO	FECHA TERMINACIÓN	VALOR EN \$	VALOR EN SMMLV	NO MENOR A	NO MENOR A	REQUISITOS MÍNIMOS DE EXPERIENCIA		
										887,70	887,70			
										SMMLV	SMMLV	7	8	
1	ALCALDÍA DE CAJICÁ	CONSORCIO INTERCE	GNS INGENIERIA SAS	50,00%	100,00%	22-sep-14	20-jun-16	\$ 2.958.855.057	4.291,59	4.291,59	CUMPLE	A	CUMPLE	
2	FONDO DE VIGILANCIA Y SEGURIDAD	CONSORCIO INTERSECOM	INGENIERÍA INTEGRAL DE OBRAS INGE OBRAS S.A.S (GAVINCO INGENIEROS CONSULTORES SAS)	35,00%	35,00%	29-dic-10	28-dic-12	\$ 3.000.000.000	5.293,81	1.852,83	CUMPLE	A	CUMPLE	
			LAVMAN INGENIEROS LTDA	25,00%										
3	SECRETARÍA DISTRITAL DE INTEGRACIÓN SOCIAL	CONSORCIO INTEGRAL DE OBRAS	GAVINCO INGENIEROS CONSULTORES SAS	90,00%	90,00%	26-abr-08	02-jun-10	\$ 992.716.084	1.927,60	1.734,84	CUMPLE	A	CUMPLE	
			JAI ME LUIS AMIN MARTELO	10,00%										
4	GOBERNACIÓN DE BOYACÁ	CONSORCIO INGEPROYECTOS	INGENIERÍA INTEGRAL DE OBRAS INGE OBRAS S.A.S (GAVINCO INGENIEROS CONSULTORES SAS)	50,00%	50,00%	17-ago-10	05-mar-12	\$ 1.387.969.430	2.449,21	1.224,61	CUMPLE	A	CUMPLE	
			ING INGENIERÍA	50,00%										
5	FONADE	CONSORCIO INTEGRAL DE OBRAS	INGENIERÍA INTEGRAL DE OBRAS INGE OBRAS S.A.S (GAVINCO INGENIEROS CONSULTORES SAS)	99,00%	99,00%	09-dic-10	09-dic-11	\$ 509.399.500	951,08	941,57	CUMPLE	A	CUMPLE	
			JAI ME LUIS AMIN MARTELO	1,00%										
OBSERVACIONES:										SUMATORIA EXPERIENCIA	10.045,45	SMMLV	CUMPLIMIENTO	
A	INTERVENTORÍA DE CONSTRUCCIÓN DE EDIFICACIONES INSTITUCIONALES (GRUPO I), O EN OCUPACIÓN COMERCIAL DE BIENES Y PRODUCTOS (Subgrupo C-2), O EN OCUPACIÓN LUGARES DE REUNIÓN CULTURAL (Subgrupo L-2), O EN OCUPACIÓN DE TRANSPORTE (Subgrupo L-5), CADA UNA DE ESTAS CERTIFICACIONES DEBERÁ TENER UN ÁREA CONSTRUIDA CUBIERTA IGUAL O SUPERIOR A 6.000 M2. NO SE ADMITEN CERTIFICACIONES DE PROYECTOS DE REMODELACIÓN, ADECUACIÓN, MANTENIMIENTO, NI REFORZAMIENTO ESTRUCTURAL. 4.3.2. b) Las certificaciones presentadas para acreditar la experiencia, deberán registrar en conjunto las siguientes actividades: interventoría de preliminares, excavaciones, rellenos, cimentación, pilotaje, estructuras en concreto, mampostería, instalaciones hidráulicas y sanitarias, obras exteriores, acabados en general. En el caso que la certificación no registre las actividades ejecutadas, el proponente podrá anexar actas de liquidación u otros documentos expedidos por la entidad contratante, que permitan la verificación por parte del comité técnico evaluador, que estas actividades se ejecutaron. Página 24								EXPERIENCIA MÍNIMA	5.918,00	SMMLV			
									EXPERIENCIA ADICIONAL	4.127,45	SMMLV	CUMPLE		
										PUNTAJE	400			

OBSERVACIONES:

L.S. ADA ECHÁVEZ
Jefe División de Laboratorios Campus.

C. CLARA J. AMINA MARTÍNEZ VALLEJERRAMA
PE Dirección Proyecto Campus

I.E. LUIS GABRIEL OSORIO BERNAL
PE Dirección Proyecto Campus

**EXPERIENCIA ESPECIFICA Y FORMACIÓN ACADÉMICA DEL EQUIPO DE TRABAJO
INVITACIÓN PÚBLICA N° 13 DE 2016
CONSORCIO NUEVA GRANADA**

CARGO	DEDICACIÓN	CALIFICACIÓN	PUNTAJE INDIVIDUAL	PUNTAJE TOTAL
DIRECTOR DE PROYECTO	100%	EXPERIENCIA	140	200
		FORMACIÓN ACADÉMICA	60	
INGENIERO RESIDENTE 1	100%	EXPERIENCIA	60	100
		FORMACIÓN ACADÉMICA	40	
INGENIERO RESIDENTE 2	100%	EXPERIENCIA	60	100
		FORMACIÓN ACADÉMICA	40	
RESIDENTE ARQUITECTO	100%	EXPERIENCIA	60	100
		FORMACIÓN ACADÉMICA	40	
ESPECIALISTA EN SUELOS	70%	EXPERIENCIA	30	50
		FORMACIÓN ACADÉMICA	20	
ESPECIALISTA EN ESTRUCTURAS	100%	EXPERIENCIA	30	50
		FORMACIÓN ACADÉMICA	20	
PUNTAJE EQUIPO TÉCNICO				600

PUNTAJE TOTAL MÁXIMO
200
100
100
100
50
50
600



I.S. ADA ECHÁVEZ JIMÉNEZ
Jefe División de Laboratorios Campus



I.C. GLORIA JEMINA MARTÍNEZ VALDERRAMA
PE Dirección Proyecto Campus

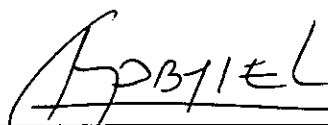

I.E. LUIS GABRIEL OSORIO BERNAL
PE Dirección Proyecto Campus

EXPERIENCIA ESPECIFICA Y FORMACIÓN ACADÉMICA DEL EQUIPO DE TRABAJO
INVITACIÓN PÚBLICA N° 13 DE 2016
CONSORCIO NUEVA GRANADA

INFORMACIÓN GENERAL

NOMBRE
CARGO REQUERIDO

JAVIER JOSÉ CARRILLO ORTEGA
Director Interventoría del Proyecto General

DESCRIPCIÓN	PORCENTAJES POR FORMACIÓN ACADÉMICA		
	TÍTULO	FORMACIÓN ACADÉMICA	EQUIVALENCIA ESTUDIOS - EXPERIENCIA
MAESTRIA O MBA ESPECIALIZACIÓN	Magíster en Ingeniería Civil, con énfasis en estructuras	100%	100%
PREGRADO	Ingeniero Civil	60%	70%

ASIGNACIÓN DE % POR FORMACIÓN ACADÉMICA	100%
---	------

EXPERIENCIA GENERAL

FECHA DE EXPEDICIÓN DE LA TARIETA	FECHA DE CIERRE DE LA INVITACIÓN
16/06/1999	28/09/2016

EXPERIENCIA GENERAL EN AÑOS: 17 años 3 meses 14 días CUMPLE

EXPERIENCIA ESPECIFICA

No. CERTIFICACIÓN	DESCRIPCIÓN	CARGO	ÁREA (m ²)	FECHA DE INICIO	FECHA TERMINACIÓN	CUMPLE / NO CUMPLE	OBSERVACIONES
1	Interventoría técnica, administrativa y contable del contrato de obra que resulten de la adjudicación de la licitación pública No. LPN SDIS BIRF 46 de 2007 y de la LPN SDIS BIRF56 de 2007, con recursos del crédito 7365-CO ; que consistió en la construcción de jardines infantiles y centros de desarrollo comunitario pertenecientes a la Secretaría Distrital de Integración Social del distrito de Bogotá D.C.	Coordinador de interventoría	10.850,00	28/04/2008	02/06/2010	CUMPLE	
2	Interventoría técnica, financiera y administrativa para la construcción del edificio administrativo del Ministerio de Defensa Nacional - Ejército Nacional de Instituto de casas fiscales discriminado así: ítem 1: Edificio administrativo del instituto de casas fiscales del Ejército Nacional ítem 2: Primera etapa del Edificio administrativo del Comando del Ejército Nacional.	Director de Interventoría	10.693,00	21/04/2010	30/11/2010	CUMPLE	No se tiene en cuenta el tiempo traslapado.
3	Interventoría técnica, administrativa y financiera para la construcción de la nueva sede del Comando de la Policía Metropolitana de Bogotá D.C.	Director de Interventoría	32.664,00	29/12/2010	28/12/2012	CUMPLE	
4	Interventoría de las obras y de la dotación de mobiliario en el marco del convenio de asociación número 1251 (S48) (229) de 2009, suscrito entre el Ministerio de Educación Nacional, el Departamento de Boyacá y la federación de Cafeteros de Colombia, que consiste en la construcción de dieciocho (18) Instituciones educativas de uno (1) a tres (3) pisos de altura.	Director de Interventoría	16.188,67	17/08/2010	05/03/2012	CUMPLE	No se tiene en cuenta el tiempo traslapado.
5	Interventoría técnica, administrativa, legal, financiera y contable al contrato que tiene por objeto "Construcción de la sede industrial del centro de recursos naturales, industria y biodiversidad del Chocó".	Coordinador de interventoría	6.127,89	26/02/2015	10/07/2016	CUMPLE	

GRÁFICA DE TRASLAPOS

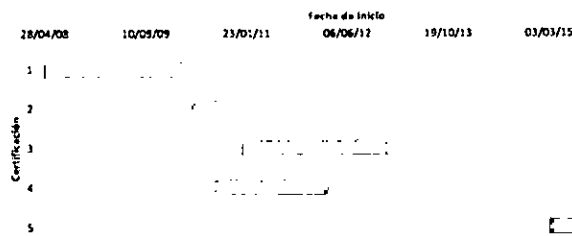

EXPERIENCIA MÍNIMA EN m²: 30.000,00 CUMPLE
 EXPERIENCIA ADICIONAL EN m²: 46.523,56

RESUMEN

EXPERIENCIA GENERAL EN AÑOS: 17 años 3 meses 14 días
 EXPERIENCIA ESPECIFICA EN AÑOS (*): 6 años 0 meses 13 días (* Total de periodos que no se traslapan)
 NÚMERO DE PROYECTOS INICIADOS Y TERMINADOS: 5

CARGO	CALIFICACIÓN	CUMPLE/NO CUMPLE	PUNTAJE INDIVIDUAL	PUNTAJE TOTAL
Director Interventoría del Proyecto General	EXPERIENCIA	CUMPLE	140	200
	FORMACIÓN ACADÉMICA	CUMPLE	60	

OBSERVACIONES

--

EXPERIENCIA ESPECIFICA Y FORMACIÓN ACADÉMICA DEL EQUIPO DE TRABAJO
INVITACIÓN PÚBLICA N° 13 DE 2016
CONSORCIO NUEVA GRANADA

INFORMACIÓN GENERAL

NOMBRE: LUIS EDUARDO BERNAL CARDENAS
CARGO REQUERIDO: Ingeniero Residente I

DESCRIPCIÓN	PORCENTAJES POR FORMACIÓN ACADÉMICA		
	TÍTULO	FORMACIÓN ACADÉMICA	EQUIVALENCIA ESTUDIOS - EXPERIENCIA
MAESTRIA O MBA			100%
ESPECIALIZACIÓN			70%
PREGRADO	Ingeniero Civil	40%	

ASIGNACIÓN DE %
POR FORMACIÓN
ACADÉMICA
100%

EXPERIENCIA GENERAL

FECHA DE EXPEDICIÓN DE LA TARJETA	FECHA DE CIERRE DE LA INVITACIÓN
05/09/1984	28/09/2016

EXPERIENCIA GENERAL EN AÑOS: 32 años 0 meses 22 días CUMPLE

EXPERIENCIA ESPECIFICA

No. CERTIFICACIÓN	DESCRIPCIÓN	CARGO	ÁREA (m ²)	FECHA DE INICIO	FECHA TERMINACIÓN	CUMPLE / NO CUMPLE	OBSERVACIONES
1	Interventoría técnica, administrativa y financiera para la construcción, adecuación y mantenimiento de las sedes regionales y centros zonales del ICBF a nivel nacional.	Residente de Interventoría	37.987,33	21/08/2008	30/06/2009	CUMPLE	
2	Interventoría técnica, administrativa y financiera y jurídica al contrato de obra que tiene por objeto "el mejoramiento de la infraestructura educativa del Colegio Municipal de Bachillerato de Ciénaga a través de la Construcción de escenarios Deportivos, auditorio y muro de cerramiento".	Residente de Interventoría	6.000,00	08/03/2010	05/11/2010	CUMPLE	
3	Interventoría técnica, administrativa y de control presupuestal a la construcción de una infraestructura educativa tipo A en el sector el Triunfo - Urbanización Mirador de Ambalá en el Municipio de Ibagué, Departamento del Tolima.	Residente de Interventoría	6.085,12	09/12/2010	09/12/2011	CUMPLE	
4	Interventoría técnica, administrativa, financiera y ambiental para la construcción de las obras de fase II del Centro de Atención especializada - CAE de la Ciudad de Quibdó, Departamento de Chocó- Centro reclusión menores ICBF.	Residente de Interventoría	6.761,14	11/06/2013	30/04/2015	CUMPLE	
5	Interventoría técnica, administrativa, legal, financiera y contable al contrato que tiene por objeto "Reforzamiento estructural y construcción de la nueva sede del centro de desarrollo agroempresarial en Chila-Cundinamarca" - Centro Educativo SENA.	Residente de Interventoría	10.431,62	05/05/2015	23/07/2016	CUMPLE	
6	Interventoría a las obras de construcción de infraestructura educativa en los municipios de Carmen de Bolívar, Sab Juan, San Jacinto, corozal, Sincelajo, Sampues, Sahagún, Ciénaga de oro, Montelibano y Puerto Libertador, en los Departamentos de Bolívar, Sucre y Córdoba.	Residente de Interventoría	18.160,00	15/02/2001	28/02/2006	CUMPLE	

GRÁFICA DE TRASLAPOS

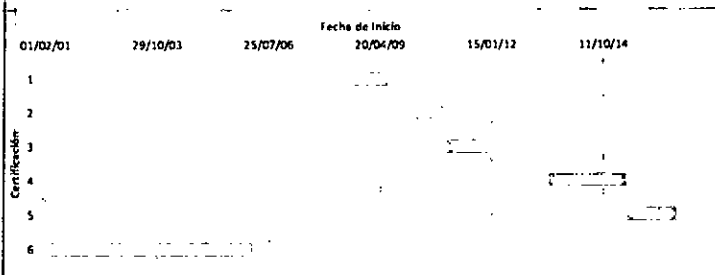

EXPERIENCIA MÍNIMA EN m²: 30.000,00 CUMPLE
EXPERIENCIA ADICIONAL EN m²: 55.470,21

RESUMEN

EXPERIENCIA GENERAL EN AÑOS: 32 años 0 meses 22 días
EXPERIENCIA ESPECIFICA EN AÑOS (*): 10 años 7 meses 27 días (**) Total de periodos que no se traslapan
NÚMERO DE PROYECTOS INICIADOS Y TERMINADOS: 6

CARGO	CALIFICACIÓN	CUMPLE/NO CUMPLE	PUNTAJE INDIVIDUAL	PUNTAJE TOTAL
Ingeniero Residente I	EXPERIENCIA	CUMPLE	60	100
	FORMACIÓN ACADÉMICA	CUMPLE	40	

OBSERVACIONES

EXPERIENCIA ESPECIFICA Y FORMACIÓN ACADÉMICA DEL EQUIPO DE TRABAJO
INVITACIÓN PÚBLICA N° 13 DE 2016
CONSORCIO NUEVA GRANADA

INFORMACIÓN GENERAL

NOMBRE
CARGO REQUERIDO

GERALD LEONIDAS MESTRA RODRIGUEZ
Ingeniero Residente II

DESCRIPCIÓN	PORCENTAJES POR FORMACIÓN ACADÉMICA		
	TÍTULO	FORMACIÓN ACADÉMICA	EQUIVALENCIA ESTUDIOS - EXPERIENCIA
MAESTRIA O MBA ESPECIALIZACIÓN	Magister en Ingeniería Civil (Con énfasis en gestión ambiental)	100%	
PREGRADO	Ingeniero Civil	40%	

ASIGNACIÓN DE %
POR FORMACIÓN
ACADÉMICA

100%

EXPERIENCIA GENERAL

FECHA DE EXPEDICIÓN DE LA TARJETA	FECHA DE CIERRE DE LA INVITACIÓN
16/06/2005	28/09/2016

EXPERIENCIA GENERAL EN AÑOS

11 años 3 meses 14 días

CUMPLE

EXPERIENCIA ESPECIFICA

No. CERTIFICACIÓN	DESCRIPCIÓN	CARGO	ÁREA (m ²)	FECHA DE INICIO	FECHA TERMINACIÓN	CUMPLE / NO CUMPLE	OBSERVACIONES
1	Interventoría técnica, administrativa y financiera para la construcción, adecuación y mantenimiento de las sedes regionales y centros zonales del ICBF a nivel nacional.	Residente de Interventoría 2	37.982,33	21/08/2008	30/06/2009	CUMPLE	
2	Interventoría técnica, administrativa y financiera y jurídica al contrato de obra que tiene por objeto "el mejoramiento de la Infraestructura educativa del Colegio Municipal de Bachillerato de Ciénaga a través de la Construcción de escenarios Deportivos, auditorio y muro de cerramiento".	Residente de Interventoría 2	6.000,00	08/03/2010	05/11/2010	CUMPLE	
3	Interventoría técnica, administrativa y financiera para la construcción de la nueva sede del comando de la Policía Metropolitana de Bogotá.	Residente de Interventoría	32.664,00	29/12/2010	28/12/2012	CUMPLE	
4	Interventoría técnica, administrativa, financiera y ambiental de las obras de la Construcción del mercado de Santa Rita, en Cartagena de Indias D.T y C.	Residente de Interventoría	6.285,23	17/02/2014	17/11/2014	CUMPLE	
5	Interventoría técnica, administrativa, legal, financiera y contable al contrato que tiene por objeto " Construcción de la sede Industrial del centro de recursos naturales, Industria y biodiversidad del Choco"- Centro Educativo Sena.	Residente de Interventoría	6.127,89	26/02/2015	10/07/2016	CUMPLE	

GRÁFICA DE TRASLAPOS

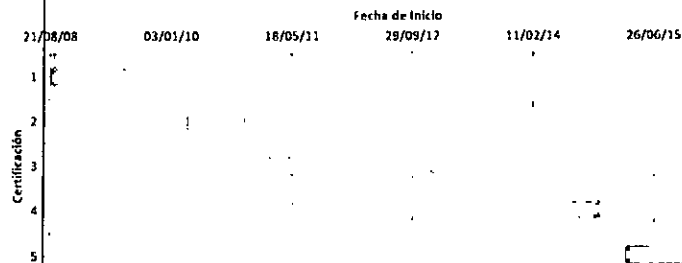

EXPERIENCIA MÍNIMA EN m²

30.000,00

CUMPLE

EXPERIENCIA ADICIONAL EN m²

59.059,45

RESUMEN

EXPERIENCIA GENERAL EN AÑOS

11 años 3 meses 14 días

EXPERIENCIA ESPECÍFICA EN AÑOS (*)

5 años 7 meses 19 días

(*) Total de periodos que no se traslapan

NÚMERO DE PROYECTOS INICIADOS Y TERMINADOS

5

CARGO	CALIFICACIÓN	CUMPLE/NO CUMPLE	PUNTAJE INDIVIDUAL	PUNTAJE TOTAL
Ingeniero Residente II	EXPERIENCIA	CUMPLE	60	100
	FORMACIÓN ACADÉMICA	CUMPLE	40	

OBSERVACIONES

--

EXPERIENCIA ESPECIFICA Y FORMACIÓN ACADÉMICA DEL EQUIPO DE TRABAJO
 INVITACIÓN PÚBLICA N° 13 DE 2016
 CONSORCIO NUEVA GRANADA

INFORMACIÓN GENERAL

NOMBRE
CARGO REQUERIDO

OSWALDO PEDRAZA RODRÍGUEZ
Arquitecto Residente

DESCRIPCIÓN	PORCENTAJES POR FORMACIÓN ACADÉMICA		
	TÍTULO	FORMACIÓN ACADÉMICA	EQUIVALENCIA ESTUDIOS - EXPERIENCIA
MAESTRIA O MBA			100%
ESPECIALIZACIÓN	Especialista en gerencia de costos y presupuestos	70%	70%
PREGRADO	Arquitecto	40%	

ASIGNACIÓN DE %
POR FORMACIÓN
ACADÉMICA
100%

EXPERIENCIA GENERAL

FECHA DE EXPEDICIÓN DE LA TARJETA	FECHA DE CIERRE DE LA INVITACIÓN
21/12/1989	28/09/2016

EXPERIENCIA GENERAL EN AÑOS

26 años 9 meses 8 días

CUMPLE

EXPERIENCIA ESPECIFICA

No. CERTIFICACIÓN	DESCRIPCIÓN	CARGO	ÁREA (m ²)	FECHA DE INICIO	FECHA TERMINACIÓN	CUMPLE / NO CUMPLE	OBSERVACIONES
1	Interventoría técnica, administrativa y financiera para la construcción, adecuación y mantenimiento de las sedes regionales y centros zonales del ICBF a nivel nacional.	Residente de interventoría	37.982,33	21/08/2008	30/06/2009	CUMPLE	
2	Interventoría técnica, financiera y administrativa para la construcción del edificio administrativo del Ministerio de Defensa Nacional - Ejército Nacional de Instituto de casas fiscales discriminado así: ítem 1: Edificio administrativo del Instituto de casas fiscales del Ejército Nacional ítem 2: Primera etapa del Edificio administrativo del Comando del Ejército Nacional.	Residente de interventoría	10.693,00	21/04/2010	30/11/2010	CUMPLE	
3	Interventoría técnica, administrativa y financiera para la construcción de la nueva sede del comando de la Policía Metropolitana de Bogotá.	Residente de interventoría	32.664,00	29/12/2010	28/12/2012	CUMPLE	
4	Interventoría técnica administrativa y financiera para el contrato de obra resultante de la licitación pública MC LP 015- 2012, cuyo objeto es "Contratar por el sistema de precios fijos sin fórmula de ajuste, la construcción bloque C parque de la música Jorge Villamil Cordero ubicado en el municipio de Neiva. Incluye zona comercial, de exposiciones y auditorio.	Residente de interventoría	10.930,54	05/01/2013	31/07/2014	CUMPLE	
5	Interventoría administrativa, ambiental, financiera, contable y jurídica para el contrato de obra cuyo objeto es la construcción del Centro Cultural y de convenciones del Municipio de Cajica-Cundinamarca.	Residente de interventoría	14.129,00	22/09/2014	20/06/2016	CUMPLE	
6	Interventoría a construcción de instituciones educativas adelantado por la empresa Proycom Ltda.	Residente de interventoría	11.235,00	01/08/2003	15/08/2008	CUMPLE	

GRÁFICA DE TRASLAPOS

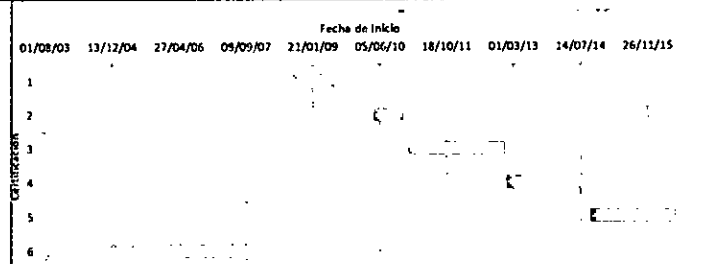

EXPERIENCIA MÍNIMA EN m²
EXPERIENCIA ADICIONAL EN m²

30.000,00
87.633,87

CUMPLE

RESUMEN

EXPERIENCIA GENERAL EN AÑOS

26 años 9 meses 8 días

EXPERIENCIA ESPECÍFICA EN AÑOS (*)

11 años 9 meses 25 días

(*) Total de periodos que no se traslapan

NÚMERO DE PROYECTOS INICIADOS Y TERMINADOS

6

CARGO	CALIFICACIÓN	CUMPLE/NO CUMPLE	PUNTAJE INDIVIDUAL	PUNTAJE TOTAL
Arquitecto Residente	EXPERIENCIA	CUMPLE	60	100
	FORMACIÓN ACADÉMICA	CUMPLE	40	

OBSERVACIONES

--

EXPERIENCIA ESPECÍFICA Y FORMACIÓN ACADÉMICA DEL EQUIPO DE TRABAJO
INVITACIÓN PÚBLICA N° 13 DE 2016
CONSORCIO NUEVA GRANADA

INFORMACIÓN GENERAL

NOMBRE
CARGO REQUERIDO

EMIRO VANEGAS GOMEZ
Especialista en Suelos de la Interventoría

DESCRIPCIÓN	PORCENTAJES POR FORMACIÓN ACADÉMICA		
	TÍTULO	FORMACIÓN ACADÉMICA	EQUIVALENCIA ESTUDIOS - EXPERIENCIA
MAESTRIA O MBA	Magister en Ingeniería Civil (énfasis en geotecnia)	100%	100%
ESPECIALIZACIÓN			70%
PREGRADO	Ingeniero Civil	40%	

**ASIGNACIÓN DE %
POR FORMACIÓN
ACADÉMICA**

100%

EXPERIENCIA GENERAL

FECHA DE EXPEDICIÓN DE LA TARJETA	FECHA DE CIERRE DE LA INVITACIÓN
24/03/1998	28/09/2016

EXPERIENCIA GENERAL EN AÑOS

18 años 6 meses 7 días

CUMPLE

EXPERIENCIA ESPECÍFICA

No. CERTIFICACIÓN	DESCRIPCIÓN	CARGO	ÁREA (m ²)	FECHA DE INICIO	FECHA TERMINACIÓN	CUMPLE / NO CUMPLE	OBSERVACIONES
1	Interventoría técnica, administrativa y contable de los contratos de obra que resulten de la adjudicación de la licitación pública No. LPN SDIS BIRF 46 de 2007 y de la LPN SDIS BIRF56 de 2007, con recursos del crédito 7365-CO : que consistió en la construcción de Jardines Infantiles y centros de desarrollo comunitario pertenecientes a la Secretaría Distrital de Integración Social del Distrito de Bogotá D.C.	Especialista en Suelos	10.850,00	28/04/2008	02/06/2010	CUMPLE	
2	Interventoría técnica, administrativa y financiera y jurídica al contrato de obra que tiene por objeto "el mejoramiento de la infraestructura educativa del Colegio Municipal de Bachillerato de Ciénaga a través de la Construcción de escenarios Deportivos, auditorio y muro de cerramiento".	Especialista en Suelos	6.000,00	08/03/2010	05/11/2010	CUMPLE	No se tiene en cuenta el tiempo traslapado.
3	Interventoría de las obras y de la dotación de mobiliario en el marco del convenio de asociación número 1251 (548) (329) de 2009, suscrito entre el Ministerio de Educación Nacional, el Departamento de Boyacá y la Federación de Cafeteros de Colombia, que consiste en la construcción de dieciocho (18) instituciones educativas de uno (1) a tres (3) pisos de altura.	Especialista en Suelos	16.188,67	17/08/2010	05/03/2012	CUMPLE	No se tiene en cuenta el tiempo traslapado.
4	Interventoría técnica administrativa y de control presupuestal a la construcción de una infraestructura educativa tipo A en el predio denominado el Rosedal del municipio de Cartagena, en el departamento de Bolívar.	Especialista en Suelos	7.305,63	01/03/2011	16/04/2012	CUMPLE	No se tiene en cuenta el tiempo traslapado.
5	Interventoría técnica, administrativa, financiera y ambiental de las obras de la Construcción del mercado de Santa Rita, en Cartagena de Indias D.T y C.	Especialista en Suelos	6.285,23	17/02/2014	17/11/2014	CUMPLE	

GRÁFICA DE TRASLAPOS

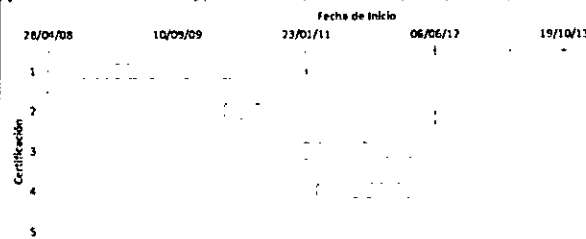

EXPERIENCIA MÍNIMA EN m²
EXPERIENCIA ADICIONAL EN m²

18.000,00
28.629,53

CUMPLE

RESUMEN

EXPERIENCIA GENERAL EN AÑOS

18 años 6 meses 7 días

EXPERIENCIA ESPECÍFICA EN AÑOS (*)

4 años 8 meses 17 días

(*) Total de períodos que no se traslapan

NÚMERO DE PROYECTOS INICIADOS Y TERMINADOS

5

CARGO	CALIFICACIÓN	CUMPLE/NO CUMPLE	PUNTAJE INDIVIDUAL	PUNTAJE TOTAL
Especialista en Suelos de la Interventoría	EXPERIENCIA	CUMPLE	30	50
	FORMACIÓN ACADÉMICA	CUMPLE	20	

OBSERVACIONES

EXPERIENCIA ESPECIFICA Y FORMACIÓN ACADÉMICA DEL EQUIPO DE TRABAJO
INVITACIÓN PÚBLICA N° 13 DE 2016
CONSORCIO NUEVA GRANADA

INFORMACIÓN GENERAL

NOMBRE	GABRIEL DARIO CALLE CALLE			ASIGNACIÓN DE % POR FORMACIÓN ACADÉMICA
CARGO REQUERIDO	Especialista en Estructuras de la Interventoría			
DESCRIPCIÓN	PORCENTAJES POR FORMACIÓN ACADÉMICA			
	TÍTULO	FORMACIÓN ACADÉMICA	EQUIVALENCIA ESTUDIOS - EXPERIENCIA	
MAESTRIA O MBA	Magister en Ingeniería Civil (énfasis de estructuras)	100%	100%	
ESPECIALIZACIÓN			70%	
PREGRADO	Ingeniero Civil	40%		100%

EXPERIENCIA GENERAL

FECHA DE EXPEDICIÓN DE LA TARJETA	FECHA DE CIERRE DE LA INVITACIÓN
01/08/1996	28/09/2016

EXPERIENCIA GENERAL EN AÑOS: 20 años 1 mes 27 días CUMPLE

EXPERIENCIA ESPECIFICA

No. CERTIFICACIÓN	DESCRIPCIÓN	CARGO	ÁREA (m ²)	FECHA DE INICIO	FECHA TERMINACIÓN	CUMPLE / NO CUMPLE	OBSERVACIONES
1	Interventoría técnica, administrativa y contable de los contratos de obra que resulten de la adjudicación de la licitación pública No. LPN SDIS BIRF 46 de 2007 y de la LPN SDIS BIRF56 de 2007, con recursos del crédito 7365-CO : que consistió en la construcción de jardines infantiles y centros de desarrollo comunitario pertenecientes a la Secretaría Distrital de Integración Social del Distrito de Bogotá D.C.	Ingeniero de Estructuras	10.850,00	28/04/2008	02/06/2010	CUMPLE	
2	Interventoría técnica, administrativa y financiera y jurídica a contrato de obra que tiene por objeto "el mejoramiento de la infraestructura educativa del Colegio Municipal de Bachillerato de Ciénaga a través de la Construcción de escenarios Deportivos, auditorio y muro de cerramiento".	Ingeniero de Estructuras	6.000,00	08/03/2010	05/11/2010	CUMPLE	No se tiene en cuenta el tiempo traslapado.
3	Interventoría de las obras y de la dotación de mobiliario en el marco del convenio de asociación número 1251 (S48) (379) de 2009, suscrito entre el Ministerio de Educación Nacional, el Departamento de Boyacá y la federación de Cafeteros de Colombia, que consiste en la construcción de dieciocho (18) Instituciones educativas de uno (1) a tres (3) pisos de altura.	Ingeniero de Estructuras	16.188,67	17/08/2010	05/03/2012	CUMPLE	No se tiene en cuenta el tiempo traslapado.
4	Interventoría técnica administrativa y de control presupuestal a la construcción de una infraestructura educativa tipo A en el predio denominado el Rosedal del municipio de Cartagena, en el departamento de Bolívar.	Ingeniero de Estructuras	7.305,63	01/03/2011	16/04/2012	CUMPLE	No se tiene en cuenta el tiempo traslapado.
5	Interventoría técnica, administrativa, financiera y ambiental de las obras de la Construcción del mercado de Santa Riba, en Cartagena de Indias D.T y C.	Ingeniero de Estructuras	6.285,23	17/02/2014	17/11/2014	CUMPLE	

GRÁFICA DE TRASLAPOS

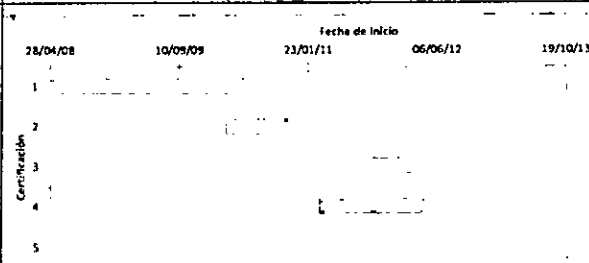

EXPERIENCIA MÍNIMA EN m²: 18 000,00 CUMPLE
 EXPERIENCIA ADICIONAL EN m²: 78 629,53

RESUMEN

EXPERIENCIA GENERAL EN AÑOS: 20 años 1 mes 27 días
 EXPERIENCIA ESPECIFICA EN AÑOS (*): 4 años 8 meses 17 días (*): Total de periodos que no se traslapan
 NÚMERO DE PROYECTOS INICIADOS Y TERMINADOS: 5

CARGO	CALIFICACIÓN	CUMPLE/NO CUMPLE	PUNTAJE INDIVIDUAL	PUNTAJE TOTAL
Especialista en Estructuras de la Interventoría	EXPERIENCIA	CUMPLE	30	50
	FORMACIÓN ACADÉMICA	CUMPLE	20	

OBSERVACIONES

INVITACIÓN PÚBLICA N° 13 DE 2016 - CONCURSO DE MÉRITOS N° 04 DE 2016

SELECCIONAR EL CONTRATISTA PARA REALIZAR LA INTERVENTORÍA TÉCNICA, ADMINISTRATIVA, FINANCIERA Y AMBIENTAL PARA LA CONSTRUCCIÓN DEL EDIFICIO AULAS II DE LA FACULTAD DE INGENIERÍA EN EL CAMPUS NUEVA GRANADA EN CAJICÁ, SEGÚN LAS ESPECIFICACIONES Y LAS CANTIDADES CONSIGNADAS EN EL PRESUPUESTO, POR LA MODALIDAD DE FACTOR MULTIPLICADOR.

PROponente Integrantes	CONSORCIO INFRAESTRUCTURA AULAS II AYESA INGENIERÍA Y ARQUITECTURA S.A.U SUCURSAL COLOMBIA BAC ECG S.A.S.	% DE PARTICIPACIÓN	RUP	MULTAS Y SANCIONES	CUMPLIMIENTO
		51,00%	CUMPLE	NO REPORTA	CUMPLE
		49,00%	CUMPLE	NO REPORTA	

Observación:

N°	CONTRATANTE	CONTRATISTA	INTEGRANTES	%	PORCENTAJE A APLICAR	FECHA INICIO	FECHA TERMINACIÓN	VALOR EN \$	VALOR EN SMMLV	EXPERIENCIA CERTIFICADA		REQUISITOS MÍNIMOS DE EXPERIENCIA	
										NO MENOR A	NO MENOR A	7	8
										887,70	887,70		
1	2	3	4	5	6	7	8						
1	SOCIEDAD ESTATAL DE INFRAESTRUCTURA Y EQUIPAMIENTOS PENITENCIARIOS	AYESA INGENIERÍA Y ARQUITECTURA S.A.U SUCURSAL COLOMBIA	AYESA INGENIERÍA Y ARQUITECTURA S.A.U SUCURSAL COLOMBIA	100%	100%	29-jun-09	30-abr-12	\$ 2.388.940.285	4.215,53	4.215,53	CUMPLE	A	CUMPLE
2	INGESTUR S.A. SOCIEDAD URBANÍSTICA MUNICIPAL DE BARCELONA	BACECG S.A.S.	BACECG S.A.S.	100%	100%	19-nov-03	30-oct-06	\$ 2.205.518.620	5.405,68	5.405,68	CUMPLE	A	CUMPLE
3	INFRAESTRUCTURAS DE LA GERERALITAT DE CATALUNYA, SAU (UTE SCOLES II)	AYESA INGENIERÍA Y ARQUITECTURA S.A.U SUCURSAL COLOMBIA	AYESA INGENIERÍA Y ARQUITECTURA S.A.U SUCURSAL COLOMBIA	50%	50%	30-may-06	30-nov-07	\$ 1.198.315.687	2.763,01	1.381,50	CUMPLE	A	CUMPLE
4	BIMSA	BAC ECG S.A.S.	BAC ECG S.A.S.	100%	100%	03-dic-08	03-ago-12	\$ 298.547.638	526,82	-	NO CUMPLE		NO CUMPLE

OBSERVACIONES:

A	INTERVENTORÍA DE CONSTRUCCIÓN DE EDIFICACIONES INSTITUCIONALES (GRUPO I), O EN OCUPACIÓN COMERCIAL DE BIENES Y PRODUCTOS (Subgrupo C-2), O EN OCUPACIÓN LUGARES DE REUNIÓN CULTURAL (Subgrupo L-2), O EN OCUPACIÓN DE TRANSPORTE (Subgrupo L-5), CADA UNA DE ESTAS CERTIFICACIONES DEBERÁ TENER UN ÁREA CONSTRUIDA CUBIERTA IGUAL O SUPERIOR A 6.000 M2. NO SE ADMITEN CERTIFICACIONES DE PROYECTOS DE REMODELACIÓN, ADECUACIÓN, MANTENIMIENTO, NI REFORZAMIENTO ESTRUCTURAL. 4.3.2. b) Las certificaciones presentadas para acreditar la experiencia, deberán registrar en conjunto las siguientes actividades: interventoria de preliminares, excavaciones, rellenos, cimentación, pilotaje, estructuras en concreto, mampostería, instalaciones hidráulicas y sanitarias, obras exteriores, acabados en general. En el caso que la certificación no registre las actividades ejecutadas, el proponente podrá anexar actas de liquidación u otros documentos expedidos por la entidad contratante, que permitan la verificación por parte del comité técnico evaluador, que estas actividades se ejecutaron. Página 24	SUMATORIA EXPERIENCIA	11.002,71	SMMLV	CUMPLIMIENTO
		EXPERIENCIA MÍNIMA	5.918,00	SMMLV	CUMPLE
		EXPERIENCIA ADICIONAL	5.084,71	SMMLV	
PUNTAJE		400			

OBSERVACIONES:

- Los valores en pesos colombianos de los contratos de la acreditación de las experiencias Números 1, 2, 3 y 4 se tomó las tasa de cambio presentados por el oferente.
- No se valida la certificación N°4 porque no aplica dentro de los grupos o subgrupos de calificación de las edificaciones solicitada en el Numeral 4.3.2 Experiencia Especifica del Proponente, literal a).

I.S. ADA ECHÁVEZ JIMÉNEZ
Jefe División de Laboratorios Campus

I.C. GLORIA JEMMA MARTÍNEZ VALDERRAMA
PE Dirección Proyecto Campus

I.E. LUIS GABRIEL OSORIO BERNAL
PE Dirección Proyecto Campus

EXPERIENCIA ESPECIFICA Y FORMACIÓN ACADÉMICA DEL EQUIPO DE TRABAJO
INVITACIÓN PÚBLICA N° 13 DE 2016
CONSORCIO INFRAESTRUCTURA AULAS II

CARGO	DEDICACIÓN	CALIFICACIÓN	PUNTAJE INDIVIDUAL	PUNTAJE TOTAL
DIRECTOR DE PROYECTO	100%	EXPERIENCIA	140	200
		FORMACIÓN ACADÉMICA	60	
INGENIERO RESIDENTE 1	100%	EXPERIENCIA	60	88
		FORMACIÓN ACADÉMICA	28	
INGENIERO RESIDENTE 2	100%	EXPERIENCIA	NO CUMPLE	NO CUMPLE
		FORMACIÓN ACADÉMICA	40	
RESIDENTE ARQUITECTO	100%	EXPERIENCIA	60	76
		FORMACIÓN ACADÉMICA	16	
ESPECIALISTA EN SUELOS	70%	EXPERIENCIA	30	50
		FORMACIÓN ACADÉMICA	20	
ESPECIALISTA EN ESTRUCTURAS	100%	EXPERIENCIA	30	50
		FORMACIÓN ACADÉMICA	20	
PUNTAJE EQUIPO TÉCNICO			NO CUMPLE	

PUNTAJE TOTAL MÁXIMO
200
100
100
100
50
50
600



I.S. ADA ECHAVEZ JIMENEZ
Jefe División de Laboratorios Campus



I.C. GLORIA JEMINA MARTINEZ VALDERRAMA
PE Dirección Proyecto Campus

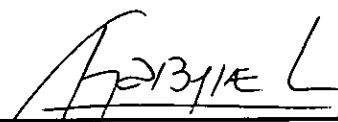

I.E. LUIS GABRIEL OSORIO BERNAL
PE Dirección Proyecto Campus

EXPERIENCIA ESPECIFICA Y FORMACIÓN ACADÉMICA DEL EQUIPO DE TRABAJO
 INVITACIÓN PÚBLICA N° 13 DE 2016
 CONSORCIO INFRAESTRUCTURA AULAS II
 INFORMACIÓN GENERAL

NOMBRE ANDREY ALBERTO RODRÍGUEZ OCAMPO
 CARGO REQUERIDO Director Interventoría del Proyecto General

DESCRIPCIÓN	PORCENTAJES POR FORMACIÓN ACADÉMICA		
	TÍTULO	FORMACIÓN ACADÉMICA	EQUIVALENCIA ESTUDIOS - EXPERIENCIA
MAESTRÍA O MBA			100%
ESPECIALIZACIÓN			70%
PREGRADO	Arquitecto	40%	

ASIGNACIÓN DE % POR FORMACIÓN ACADÉMICA	100%
---	------

EXPERIENCIA GENERAL

FECHA DE EMISIÓN DE LA TARJETA	07/05/1999
FECHA DE CIERRE DE LA INVITACIÓN	28/09/2016

EXPERIENCIA GENERAL EN AÑOS 17 años 4 meses 24 días CUMPLE

EXPERIENCIA ESPECIFICA

No. CERTIFICACIÓN	DESCRIPCIÓN	CARGO	ÁREA (m ²)	FECHA DE INICIO	FECHA TERMINACIÓN	CUMPLE / NO CUMPLE	OBSERVACIONES
1	Edificio de Oficinas en Zona sur del Aeropuerto de Madrid/Barajas.	Director de Interventoría	113.191,46	01/07/2008	01/02/2009	CUMPLE	No se tiene en cuenta el tiempo traslapado.
2	Centro de Control de Sáctre Galleo.	Director de Interventoría	17.247,00	01/12/2008	01/06/2009	CUMPLE	No se tiene en cuenta el tiempo traslapado.
3	Residencia Universitaria CARLOS III de Madrid.	Director de Interventoría	13.302,00	23/03/2010	01/09/2013	CUMPLE	No se tiene en cuenta el tiempo traslapado.
4	Biblioteca Pública del estado de Segovia-España.	Director de Interventoría	9.856,00	01/09/2008	08/03/2010	CUMPLE	No se tiene en cuenta el tiempo traslapado.
5	Hospital de Murcia.	Director de Interventoría	10.899,00	15/04/2005	30/12/2005	CUMPLE	
6	Residencia para lesionados medulares.	Director de Interventoría	6.006,00	01/10/2002	01/07/2003	CUMPLE	
7	Edificio TMA - Simulación - Contingencia del ACC de Madrid	Director de Interventoría	25.545,52	01/05/2006	01/02/2007	CUMPLE	
8	Construcción de la Residencia universitaria de la universidad CARLOS III de Madrid.	Director de Interventoría de Construcción	13.302,00	23/03/2010	01/09/2013	CUMPLE	No se tiene en cuenta el tiempo traslapado.
9	Construcción del Colegio Público Villa de Quer en Quer Guadalupe - España.	Director de Interventoría de Construcción	9.104,36	01/03/2007	01/06/2009	CUMPLE	No se tiene en cuenta el tiempo traslapado.
10	Construcción del Centro Docente privado concertado "Siete Maris la Gama" Madrid - España.	Director de Interventoría de Construcción	10.500,00	01/04/2009	01/11/2012	CUMPLE	No se tiene en cuenta el tiempo traslapado.
11	Construcción del C.E.I.P. Duque de Riansares Tarancón Guencia + España.	Director de Interventoría de Construcción	13.452,76	23/03/2011	20/11/2013	CUMPLE	No se tiene en cuenta el tiempo traslapado.
12	Construcción del Centro Docente privado concertado "Colegio Arenales" Madrid - España.	Director de Interventoría de Construcción	11.000,00	01/09/2013	01/11/2012	CUMPLE	No se tiene en cuenta el tiempo traslapado.

GRÁFICA DE TRASLAPOS

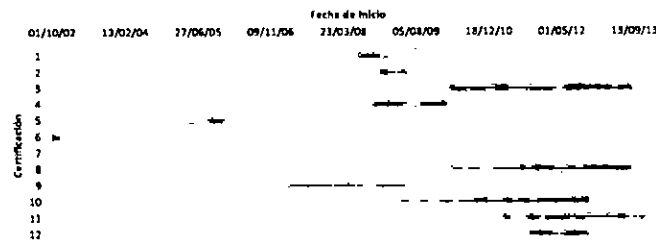

EXPERIENCIA MÍNIMA EN m² 30.000,00 CUMPLE
 EXPERIENCIA ADICIONAL EN m² 223.406,10

RESUMEN

EXPERIENCIA GENERAL EN AÑOS 17 años 4 meses 24 días
 EXPERIENCIA ESPECIFICA EN AÑOS (*) 8 años 11 meses 7 días (*) Total de periodos que no se traslapan
 NÚMERO DE PROYECTOS INICIADOS Y TERMINADOS 12

CARGO	CALIFICACIÓN	CUMPLE/NO CUMPLE	PUNTAJE INDIVIDUAL	PUNTAJE TOTAL
Director Interventoría del Proyecto General	EXPERIENCIA	CUMPLE	140	200
	FORMACIÓN ACADÉMICA	CUMPLE	60	

OBSERVACIONES

Empty box for observations.

EXPERIENCIA ESPECIFICA Y FORMACIÓN ACADÉMICA DEL EQUIPO DE TRABAJO
INVITACIÓN PÚBLICA N° 13 DE 2016
CONSORCIO INFRAESTRUCTURA AULAS II

INFORMACIÓN GENERAL

NOMBRE
CARGO REQUERIDO

NELSON ALBERTO ECHEVERRÍA MELO
Ingeniero Residente I

DESCRIPCIÓN	PORCENTAJES POR FORMACIÓN ACADÉMICA		
	TÍTULO	FORMACIÓN ACADÉMICA	EQUIVALENCIA ESTUDIOS - EXPERIENCIA
MAESTRIA O MBA	Máster Universitario en Ingeniería Estructural y de la construcción ⁽¹⁾		
ESPECIALIZACIÓN			70%
PREGRADO	Ingeniero Civil	40%	

ASIGNACIÓN DE %
POR FORMACIÓN
ACADÉMICA

70%

EXPERIENCIA GENERAL

FECHA DE EXPEDICIÓN DE LA TARJETA	FECHA DE CIERRE DE LA INVITACIÓN
20/03/2003	28/09/2016

EXPERIENCIA GENERAL EN AÑOS

13 años 6 meses 11 días

CUMPLE

EXPERIENCIA ESPECIFICA

No. CERTIFICACIÓN	DESCRIPCIÓN	CARGO	ÁREA (m ²)	FECHA DE INICIO	FECHA TERMINACIÓN	CUMPLE / NO CUMPLE	OBSERVACIONES
1	Dirección de obra (Interventoría), correspondiente a la obra para el edificio institucional de uso público para la Ciudad de la Justicia de Barcelona y el municipio del Hospitalet.	Residente de Interventoría	232.369,00	14/04/2003	14/05/2008	CUMPLE	
2	Dirección de obra (Interventoría), para la construcción del Mercado deis Encants.	Residente de Interventoría	35.440,00	18/06/2008	13/01/2009	CUMPLE	
3	Dirección de obra - Interventoría del Centro de Investigación en Nanociencia y Nanotecnología, CIN2 en UAB, Bellaterra.	Residente de Interventoría	6.700,00	16/01/2009	24/02/2010	CUMPLE	
4	Control de Obra (Interventoría) de la Nueva Sede del BBVA.	Residente de Interventoría	290.000,00	01/03/2010	01/05/2011	CUMPLE	
5	Dirección de obra (Interventoría) Edificio ICTA-ICP en el Campus de Bellaterra.	Residente de Interventoría	11.009,00	01/09/2012	01/01/2014	CUMPLE	
6	Dirección de obra (Interventoría) Nueva sede Cuatrecasas - Edificio Oficinas.	Residente de Interventoría	27.496,00	10/11/2014	01/02/2016	CUMPLE	

GRÁFICA DE TRASLAPOS

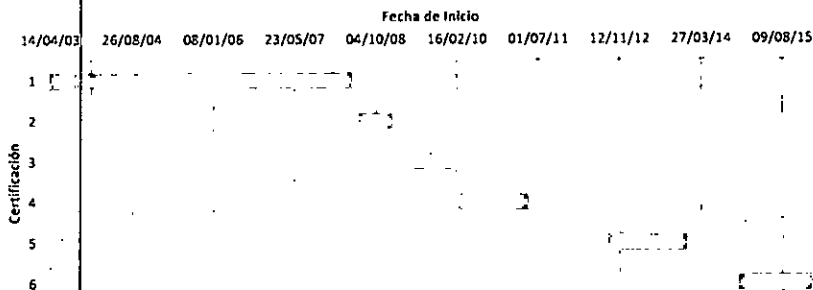

EXPERIENCIA MÍNIMA EN m²

30.000,00

CUMPLE

EXPERIENCIA ADICIONAL EN m²

573.014,00

RESUMEN

EXPERIENCIA GENERAL EN AÑOS

13 años 6 meses 11 días

EXPERIENCIA ESPECÍFICA EN AÑOS (*)

10 años 5 meses 27 días

(*) Total de periodos que no se traslapan

NÚMERO DE PROYECTOS INICIADOS Y TERMINADOS

6

CARGO	CALIFICACIÓN	CUMPLE/NO CUMPLE	PUNTAJE INDIVIDUAL	PUNTAJE TOTAL
Ingeniero Residente I	EXPERIENCIA	CUMPLE	60	88
	FORMACIÓN ACADÉMICA	CUMPLE	28	

OBSERVACIONES

1. No se presenta convalidación por parte del Ministerio Nacional de Educación del título de Maestría.

EXPERIENCIA ESPECIFICA Y FORMACIÓN ACADÉMICA DEL EQUIPO DE TRABAJO
INVITACIÓN PÚBLICA N° 13 DE 2016
CONSORCIO INFRAESTRUCTURA AULAS II

INFORMACIÓN GENERAL

NOMBRE
CARGO REQUERIDO

CESAR AUGUSTO FONSECA CORTES
Ingeniero Residente II

DESCRIPCIÓN	PORCENTAJES POR FORMACIÓN ACADÉMICA		
	TÍTULO	FORMACIÓN ACADÉMICA	EQUIVALENCIA ESTUDIOS - EXPERIENCIA
MAESTRIA O MBA			100%
ESPECIALIZACIÓN			70%
PREGRADO	Ingeniero Civil	40%	

ASIGNACIÓN DE %
POR FORMACIÓN
ACADÉMICA
100%

EXPERIENCIA GENERAL

FECHA DE EXPEDICIÓN DE LA TARIETA	FECHA DE CIERRE DE LA INVITACIÓN
27/02/2001	28/09/2016

EXPERIENCIA GENERAL EN AÑOS

15 años 7 meses 6 días

CUMPLE

EXPERIENCIA ESPECIFICA

No. CERTIFICACIÓN	DESCRIPCIÓN	CARGO	ÁREA (m ²)	FECHA DE INICIO	FECHA TERMINACIÓN	CUMPLE / NO CUMPLE	OBSERVACIONES
1	Construcción de la nueva sede de la Universidad Cooperativa de Colombia, en la ciudad de Montería, departamento de Córdoba.	Residente de Interventoría	10.000,00	06/07/2010	17/12/2011	CUMPLE	
2	Proyecto Sabana Centro Empresarial Localizado en el municipio de Sabaneta Antioquia	Residente de Interventoría				NO CUMPLE	(1)
3	Supervisión técnica de la ampliación edificio terminal de pasajeros en el Aeropuerto los Garzones de Montería.	Residente de Interventoría	10.300,00	28/09/2015	15/09/2016	CUMPLE	
4	Proyecto Sabana Centro Empresarial fase II Localizado en el municipio de Sabaneta Antioquia.	Residente de Interventoría				NO CUMPLE	(1)
5	Proyecto Jardín Infantil Pequeños girasoles en el municipio de Apartadó Antioquia.	Residente de Interventoría				NO CUMPLE	(1)
6	Estructuras salón Kansas, salón A, salón B y engomadora de la empresa Fabricato Tejcondor en el municipio de Bello	Residente de Interventoría				NO CUMPLE	(2)
7	Construcción de la nueva sede de la universidad Cooperativa de Colombia sede Ibagué.	Residente de Interventoría	5.000,00	01/12/2008	01/03/2010	NO CUMPLE	El área no cumple con lo solicitado en el pliego de condiciones Numeral 4.3.3.1.1 literal b).
8	Construcción del Jardín Social de Apartadó.	Residente de Interventoría				NO CUMPLE	(2)
9	Construcción del Edificio Sabana etapa I en Sabaneta (Ant).	Residente de Interventoría				NO CUMPLE	(2)
10	Proyecto de redes de acueducto y alcantarillado en el plan de desarrollo de los trabajos del plan maestro de Acueducto y alcantarillado desarrolladas en el Municipio de Itonegro Antioquia.	Residente de Interventoría				NO CUMPLE	(2)

GRÁFICA DE TRASLAPOS

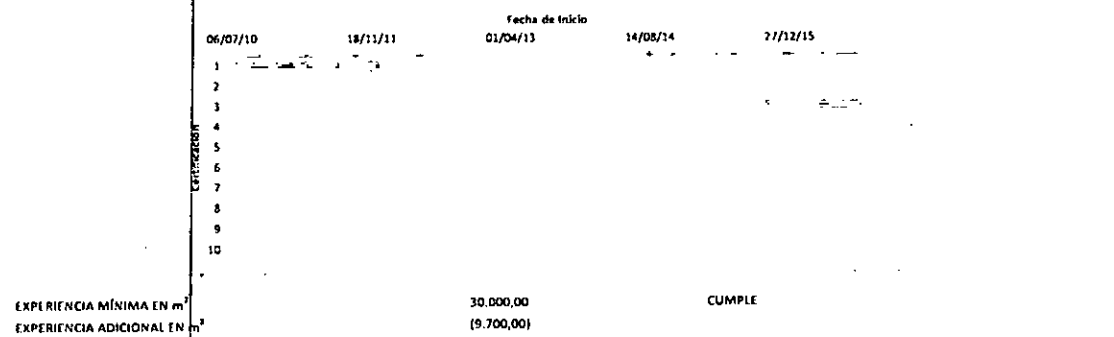

RESUMEN

EXPERIENCIA GENERAL EN AÑOS

15 años 7 meses 6 días

EXPERIENCIA ESPECIFICA EN AÑOS (*)

3 años 7 meses 29 días

(*) Total de periodos que no se traslapan

NÚMERO DE PROYECTOS INICIADOS Y TERMINADOS

2

CARGO	CALIFICACIÓN	CUMPLE/NO CUMPLE	PUNTAJE INDIVIDUAL	PUNTAJE TOTAL
Ingeniero Residente II	EXPERIENCIA	NO CUMPLE	NO CUMPLE	NO CUMPLE
	FORMACIÓN ACADÉMICA	CUMPLE	40	

OBSERVACIONES

- La certificación No. 1, No cumple con la información que debe aportarse en las certificaciones según viñeta 6, del literal III, del numeral 2 de las Condiciones Generales del pliego de condiciones.
- La certificación No. 1, No cumple con la información que debe aportarse en las certificaciones según viñeta 4, del literal III, del numeral 2 de las Condiciones Generales del pliego de condiciones.

EXPERIENCIA ESPECIFICA Y FORMACIÓN ACADÉMICA DEL EQUIPO DE TRABAJO
INVITACIÓN PÚBLICA N° 13 DE 2016
CONSORCIO INFRAESTRUCTURA AULAS II

INFORMACIÓN GENERAL

NOMBRE: CARLOS ALBERTO FERRO NIETO
CARGO REQUERIDO: Arquitecto Residente

DESCRIPCIÓN	PORCENTAJES POR FORMACIÓN ACADÉMICA		
	TÍTULO	FORMACIÓN ACADÉMICA	EQUIVALENCIA ESTUDIOS - EXPERIENCIA
MAESTRIA O MBA	Maestría en diseño y restauración de estructuras arquitectónicas	Master in Project Mangemen. ⁽¹⁾	
ESPECIALIZACIÓN			
PREGRADO	Arquitecto	40%	

ASIGNACIÓN DE % POR FORMACIÓN ACADÉMICA	40%
---	-----

EXPERIENCIA GENERAL

FECHA DE EXPEDICIÓN DE LA TARJETA ⁽²⁾	FECHA DE CIERRE DE LA INVITACIÓN
	28/09/2016

EXPERIENCIA GENERAL EN AÑOS: NO CUMPLE

EXPERIENCIA ESPECIFICA

No. CERTIFICACIÓN	DESCRIPCIÓN	CARGO	ÁREA (m ²)	FECHA DE INICIO	FECHA TERMINACIÓN	CUMPLE / NO CUMPLE	OBSERVACIONES
1	Control de obra (Interventoría) para la construcción del hospital General de Igualada (España).	Arquitecto Residente	33.000,00	17/10/2002	09/07/2007	CUMPLE	No se tiene en cuenta el tiempo traslapado.
2	Control de obra (Interventoría) para la construcción del bloque quirúrgico en el hospital del valle Hebron de Barcelona.	Arquitecto Residente	15.802,00	03/12/2003	09/07/2017	CUMPLE	
3	Control de obra (Interventoría) para la construcción del Edificio de Infraestructura productiva y educativa Mediativ en Barcelona.	Arquitecto Residente	39.000,00	20/03/2006	25/10/2008	CUMPLE	No se tiene en cuenta el tiempo traslapado.
4	Dirección de obra (Interventoría), para la construcción del mercado de Encants.	Arquitecto Residente	35.000,00	18/05/2008	13/01/2009	CUMPLE	No se tiene en cuenta el tiempo traslapado.
5	Realización de consultoría (estudios técnicos y diseños) y control de obra (Interventoría) para la construcción del edificio de infraestructura educativa en el PCITAL fases 1 y 2 en Lleida.	Arquitecto Residente	9.703,00	16/02/2010	07/02/2011	CUMPLE	No se tiene en cuenta el tiempo traslapado.
6	Realización de consultoría (estudios técnicos y diseños) y control de obra (Interventoría) para la construcción centro penitenciario de Catllar.	Arquitecto Residente	75.412,00	01/09/2009	01/12/2011	CUMPLE	No se tiene en cuenta el tiempo traslapado.

GRÁFICA DE TRASLAPOS

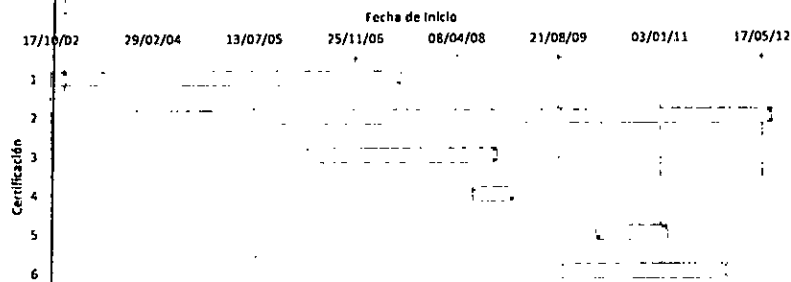

EXPERIENCIA MÍNIMA EN m²: 30.000,00 CUMPLE
EXPERIENCIA ADICIONAL EN m²: 177.917,00

RESUMEN

EXPERIENCIA GENERAL EN AÑOS: 9 años 8 meses 22 días (*) Total de periodos que no se traslapan
EXPERIENCIA ESPECIFICA EN AÑOS (*): 6
NÚMERO DE PROYECTOS INICIADOS Y TERMINADOS: 6

CARGO	CALIFICACIÓN	CUMPLE/NO CUMPLE	PUNTAJE INDIVIDUAL	PUNTAJE TOTAL
Arquitecto Residente	EXPERIENCIA	CUMPLE	60	76
	FORMACIÓN ACADÉMICA	NO CUMPLE	16	

OBSERVACIONES

- No se presenta convalidación por parte del Ministerio Nacional de Educación del título de Maestría.
- El profesional propuesto no presenta documento que permita determinar la fecha de expedición de la tarjeta profesional.

EXPERIENCIA ESPECÍFICA Y FORMACIÓN ACADÉMICA DEL EQUIPO DE TRABAJO
INVITACIÓN PÚBLICA N° 13 DE 2016
CONSORCIO INFRAESTRUCTURA AULAS II

INFORMACIÓN GENERAL

NOMBRE
CARGO REQUERIDO

DANILO MONTANA SANABRIA
Especialista en Suelos de la Interventoría

DESCRIPCIÓN	PORCENTAJES POR FORMACIÓN ACADÉMICA		
	TÍTULO	FORMACIÓN ACADÉMICA	EQUIVALENCIA ESTUDIOS - EXPERIENCIA
MAESTRIA O MBA	Magister en Ingeniería Civil (énfasis en geotecnia)	100%	100%
ESPECIALIZACIÓN			70%
PREGRADO	Ingeniero Civil	40%	

ASIGNACIÓN DE %
POR FORMACIÓN
ACADÉMICA

100%

EXPERIENCIA GENERAL

FECHA DE EXPIRACIÓN DE LA TARJETA	FECHA DE CIERRE DE LA INVITACIÓN
25/05/1999	28/09/2016

EXPERIENCIA GENERAL EN AÑOS 17 años 4 meses 6 días CUMPLE

EXPERIENCIA ESPECÍFICA

No. CERTIFICACIÓN	DESCRIPCIÓN	CARGO	ÁREA (m ²)	FECHA DE INICIO	FECHA TERMINACIÓN	CUMPLE / NO CUMPLE	OBSERVACIONES
1	Proyectos de estudios y diseños en el área de la ingeniería geotécnica en proyectos de estudios de suelos y análisis de cimentaciones de diferentes estructuras en la ciudad de Bogotá y en estudios de evaluación de riesgos por deslizamientos en los cerros de Bogotá.	Ingeniero de Campo				NO CUMPLE	(1)
2	Estudio de suelos y análisis de cimentaciones para 70 proyectos en diferentes ciudades del país.	Consultor en el área de estudio de suelos y análisis de Cimentación				NO CUMPLE	(2)
3	Estudios y diseños para la construcción de la nueva infraestructura hospitalaria del hospital universitario de Sincelejo - I.U.S. y del laboratorio departamental de salud pública de Sucre	Especialista en geotecnia	30.773,00	10/09/2015	10/01/2016	CUMPLE	No se tiene en cuenta el tiempo traslapado.
4	Elabora los estudios y diseños técnicos para la Construcción de Ambientes de formación en el centro de desarrollo agroindustrial turístico y tecnológico del Guaviare componente comercio-servicios.	Especialista en geotecnia	8.581,00	06/07/2015	04/01/2016	CUMPLE	
5	Consultoría para la elaboración de los diseños arquitectónicos y todos los Estudios técnicos necesarios de los cuatro proyectos denominados IDU parqueaderos ubicados en Bogotá.	Consultor especialista en suelos	37.902,00	18/02/2015	17/06/2015	CUMPLE	
6	Estudios técnicos y diseños de la Primera Fase del Complejo deportivo municipal de Uribe-La Guajira.	Consultor especialista en suelos	7.436,00	26/08/2013	01/04/2014	CUMPLE	No se tiene en cuenta el tiempo traslapado.
7	Diseños y estudios técnicos requeridos para la construcción de la sede de los pueblos indígenas Guainía.	Consultor especialista en suelos	8400,00	19/06/2013	06/01/2015	CUMPLE	No se tiene en cuenta el tiempo traslapado.
8	Diseños y estudios técnicos requeridos para la construcción del Instituto Educativo técnico y tecnológico de Iracá-Meta	Especialista en geotecnia	12177,00	16/07/2013	22/09/2014	CUMPLE	No se tiene en cuenta el tiempo traslapado.

GRÁFICA DE TRASLAPOS

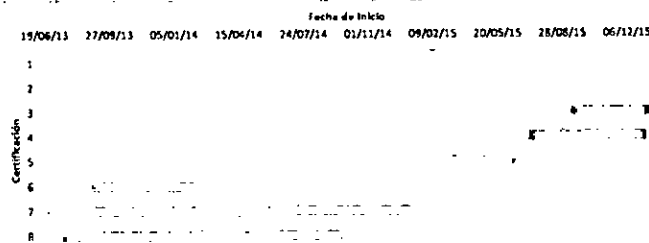

EXPERIENCIA MÍNIMA EN m² 18.000,00 CUMPLE
EXPERIENCIA ADICIONAL EN m² 87.269,00

RESUMEN

EXPERIENCIA GENERAL EN AÑOS 17 años 4 meses 6 días
EXPERIENCIA ESPECÍFICA EN AÑOS (*) 2 años 4 meses 22 días (*) Total de periodos que no se traslapan
NÚMERO DE PROYECTOS INICIADOS Y TERMINADOS 6

CARGO	CALIFICACIÓN	CUMPLE/NO CUMPLE	PUNTAJE INDIVIDUAL	PUNTAJE TOTAL
Especialista en Suelos de la Interventoría	EXPERIENCIA	CUMPLE	30	50
	FORMACIÓN ACADÉMICA	CUMPLE	20	

OBSERVACIONES

1. La certificación No. 1	No cumple con la información que debe aportarse en las certificaciones según viñeta 6, del literal III, del numeral 2 de las Condiciones Generales del pliego de condiciones.
2. La certificación No. 1	No cumple con la información que debe aportarse en las certificaciones según viñetas 4 y 6, del literal III, del numeral 2 de las Condiciones Generales del pliego de condiciones.

EXPERIENCIA ESPECIFICA Y FORMACIÓN ACADÉMICA DEL EQUIPO DE TRABAJO
INVITACIÓN PÚBLICA N° 13 DE 2016
CONSORCIO INFRAESTRUCTURA AULAS II

INFORMACIÓN GENERAL

NOMBRE
CARGO REQUERIDO

GUILLERMO ANDRÉS CAMACHO OBREGON
Especialista en Estructuras de la Interventoría

DESCRIPCIÓN	PORCENTAJES POR FORMACIÓN ACADÉMICA		
	TÍTULO	FORMACIÓN ACADÉMICA	EQUIVALENCIA ESTUDIOS - EXPERIENCIA
MAESTRIA O MBA	Magister en Ingeniería, Área: Civil	100%	
ESPECIALIZACIÓN	Especialista en Estructuras	70%	
PREGRADO	Ingeniero Civil	40%	

ASIGNACIÓN DE %
POR FORMACIÓN
ACADÉMICA
100%

EXPERIENCIA GENERAL

FECHA DE EXPEDICIÓN DE LA TARJETA	FECHA DE CIERRE DE LA INVITACIÓN
18/03/2004	28/09/2016

EXPERIENCIA GENERAL EN AÑOS

12 años 6 meses 12 días

CUMPLE

EXPERIENCIA ESPECIFICA

No. CERTIFICACIÓN	DESCRIPCIÓN	CARGO	ÁREA (m ²)	FECHA DE INICIO	FECHA TERMINACIÓN	CUMPLE / NO CUMPLE	OBSERVACIONES
1	Torre A y B del lote 1 Proyecto Torreón Piedra Pintada en la ciudad de Ibagué.	Especialista en estructuras	14.936,93	01/11/2010	01/11/2011	CUMPLE	No se tiene en cuenta el tiempo traslapado.
2	Torre C y D del lote 1 Proyecto Torreón Piedra Pintada en la ciudad de Ibagué.	Especialista en estructuras	15.762,55	01/11/2010	01/08/2012	CUMPLE	
3	Multiconstrucciones JP- S.A.S- Proyecto Ocobos del centenario.	Especialista en estructuras	16.992,16	01/10/2010	01/05/2011	CUMPLE	No se tiene en cuenta el tiempo traslapado.
4	Desarrollos urbanos TERRANOVA- Proyecto Buenavista.	Especialista en estructuras	16.237,42	01/01/2012	01/07/2012	CUMPLE	No se tiene en cuenta el tiempo traslapado.
5	Construcciones y urbanizaciones LTDA- Proyecto Trento.	Especialista en estructuras	11.514,16	01/07/2012	01/08/2012	CUMPLE	No se tiene en cuenta el tiempo traslapado.
6	Coliseo de la unidad Deportiva el Salitre y sus Gimnasios alternos de Bogotá D.C.	Especialista en estructuras	18.122,04	01/08/2012	31/10/2012	CUMPLE	No se tiene en cuenta el tiempo traslapado.
7	Proyecto Santo Domingo Club Residencial.	Especialista en estructuras	31.542,00	01/12/2011	01/05/2012	CUMPLE	No se tiene en cuenta el tiempo traslapado.
8	Constructora el domar - Proyecto parque 93	Especialista en estructuras	20.788,74	01/07/2011	01/11/2011	CUMPLE	No se tiene en cuenta el tiempo traslapado.

GRÁFICA DE TRASLAPOS

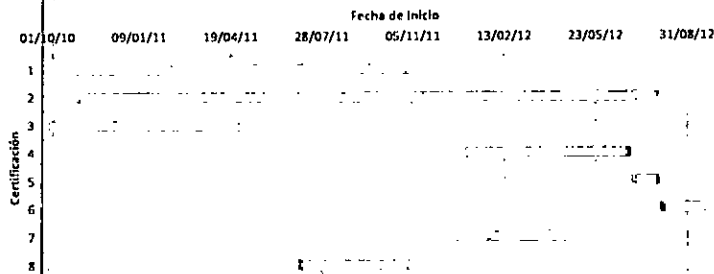

EXPERIENCIA MÍNIMA EN m²

18.000,00

CUMPLE

EXPERIENCIA ADICIONAL EN m²

127.896,00

RESUMEN

EXPERIENCIA GENERAL EN AÑOS

12 años 6 meses 12 días

EXPERIENCIA ESPECÍFICA EN AÑOS (*)

2 años 0 meses 30 días

(*) Total de periodos que no se traslapan

NÚMERO DE PROYECTOS INICIADOS Y TERMINADOS

8

CARGO	CALIFICACIÓN	CUMPLE/NO CUMPLE	PUNTAJE INDIVIDUAL	PUNTAJE TOTAL
		CUMPLE	30	
Especialista en Estructuras de la interventoría	EXPERIENCIA	CUMPLE	20	50
	FORMACIÓN ACADÉMICA	CUMPLE	30	

OBSERVACIONES